ΠΕΛΟΠΟΝΝΗΣΟΣ

Η ΑΡΧΑΙΟΤΕΡΑ ΕΛΛΗΝΙΚΗ ΕΦΗΜΕΡΙΣ

Ἱδρυτής: ΧΑΡ. ΦΡΑΓΚΟΠΟΥΛΟΣ

Συμφώνως τῷ ἄρθρῳ 6 § 1 τοῦ Α. Ν. 1093)38
Ἰδιοκτησία καὶ Διεύθυνσις Τυπογραφείων:
ΓΙΩΤΑ Κ. ΠΑΠΑΓΓΕΛΟΥΤΣΟΥ, Γεροκωστοπούλου 50

ΣΥΝΔΡΟΜΑ: ΕΣΩΤΕΡΙΚΟΥ: Ἐτησία δραχ. 540
ΕΞΩΤΕΡΙΚΟΥ: » δολλ. 45

Κοινωνικά

ΓΑΜΟΙ

Εἰς τοὺς ἀγαπητούς μου ἐξαδέλφους Ἀνδρέαν Κυριάκον καὶ Κατίναν Σπέντζα, τοὺς εὔχομαι διὰ τὴν ἀγαπημένη τους ἀδελφοῦλα ΑΔΑΜΑΝΤΙΑΝ ΔΗΜΗΤΡΙΟΥ ΣΠΕΝΤΖΑ, ἡ ὁποία ἐτέλεσε τοὺς γάμους της εἰς Bancouver τοῦ Καναδᾶ μετὰ τοῦ κ. ΑΝΔΡΕΟΥ ΑΡΣΟΝΙΑΔΟΥ κάθε εὐτυχίαν καὶ χαράν.

Μπέσυ

ΕΟΡΤΑΖΟΝΤΕΣ ΚΑΙ ΜΗ

Αὔριον, ἑορτὴν Αἰκατερίνης τῆς Μεγαλομάρτυρος:

Ἡ κ. Αἰκατερίνη Παν. Κατσούλη δὲν ἑορτάζει οὔτε δέχεται.

* * *

Ἡ δὶς Καίτη Κ. Χαριτάτου δὲν ἑορτάζει.

* * *

Ἡ κ. ΡΟΥΛΑ ΣΙΑΔΗΜΑ δέχεται ἐγγραφὰς διὸ ταχείαν ἐκμάθησιν ΚΟΠΤΙΚΗΣ καὶ ΡΑΠΤΙΚΗΣ Γωνία Κορίνθου καὶ Μανιακίου 17 ἐναντι Ἐμπορικῆς Σχολῆς Διατίθενται ἰατρὸν ἕτοιμα καὶ ἐπὶ μέτρῳ. Τηλ. 41—73.

* * *

Ἡ Κα ΜΠΕΛΛΑ ΑΓΓΕΛΟΠΟΥΛΟΥ, Μοδίστα, ἐπανελθοῦσα ἐκ τοῦ ταξιδίου της μὲ νέαν πλουσίαν συλλογὴν Κροκί — Πατρόν, τῶν καλυτέρων Εὐρωπαϊκῶν Οἴκων Μόδας, ἤρχισε κανονικῶς τὰς ἐργασίας της, δεχομένη καθ' ἑκάστην. Διαθέτει δὲ κροκὶ εἰς Μοδίστας καὶ κυρίας ἐπὶ μέτρῳ σώματος, ἐφαρμογὴν καὶ τέχνην μὲ ταχυτάτην αὐθημερὸν παράδοσιν. Πεῖρα — Ἐγγύησις. Γιὰ ραντεβοῦ τηλεφωνήσατε: Ἀτελιὲ ΜΠΕΛΛΑΣ Κορίνθου 280, τηλ. 24—97, Πάτραι.

* * *

Ἡ ὀδοντίατρος ΚΙΚΗ ΑΠΟΣΤΟΛΟΠΟΥΛΟΥ — ΓΕΩΡΓΑΚΟΠΟΥΛΟΥ, ἐπανελθοῦσα ἐκ τοῦ εἰς Γερμανίαν ταξιδίου της, ἐπανέλαβε τὰς ἐργασίας της.

* * *

Ὁ Νευρολόγος Ψυχίατρος Dr ΑΝΑΣΤΑΣΙΟΣ ΑΝ. ΜΠΟΥΡΔΟΥΜΗΣ διδάκτωρ Πανεπιστημίου MONPELLIE Γαλλίας, σπουδάσας καὶ ἐκπαιδευθεὶς ἐπὶ 12ετίαν εἰς τὰ Νοσοκομεῖα τοῦ MONPELLIE, ἐπιδοθεὶς εἰς τὴν ψυχικὴν ὑγιεινὴν παίδων καὶ ψυχοθεραπείας ψυχαναλυτικῆς φύσεως. Δέχεται 9—1 καὶ 5—8 καὶ ἐπὶ συνεντεύξει Πλατεῖα Γεωργίου Α' ἀρ. 28, 2ος ὄροφος, τηλ. 72—376. Συμβληθεὶς μετὰ τοῦ Δημοσίου.

* * *

Ὁ ἰατρὸς ΑΣΗΜΑΚΗΣ ΣΠΡΑΤΟΠΟΥΛΟΣ, ἐπανελθὼν ἐκ τοῦ ἐπισημονικοῦ ταξιδίου του ἀπὸ τὸ ἐξωτερικόν, ἐπανέλαβε τὰς ἐργασίας του.

* * *

Ὁ καρδιολόγος ἰατρὸς Δ. ΛΑΖΑΡΗΣ ἐγκατεστάθη εἰς Ἀθήνας ὁδὸς Ἱπποκράτους — Διδότου ἀρ. 20 καὶ δὰ δέχεται 5—7 μ.μ. ἀπὸ 20ῆς Ὀκτωβρίου. Τηλ. 610-395.

* * *

Ὁ ἰατρὸς Ι. Π. ΚΟΚΚΑΛΗΣ μετέφερε τὸ ἰατρεῖον του εἰς τὴν Πλατεῖαν Γεωργίου Α' 20 (4ος ὄροφος).

* * *

Ἡ ΕΠΙΣΤΗΜΩΝ προσωπολόγος ΔΙΠΛΩΜΑΤΟΥΧΟΣ ΑΙΣΘΗΤΙΚΟΣ VISAGISTE ΚΟΥΛΑ ΓΙΑΝΝΙΤΣΟΠΟΥΛΟΥ, ἐπὶ τριετίαν ἐκπαιδευθεῖσα καὶ ἀσκηθεῖσα εἰς τὸ ἐξωτερικὸν εἰς τὰς Διεθνοῦς φήμης Σχολὰς ΒΙΕΝΝΗΣ NELLY ANDREAZZI ΠΑΡΙΣΙΩΝ ΖΕΑΝ D' ESTREES. Δέχεται εἰς τὸ ΠΡΟΤΥΠΟΝ ΙΝΣΤΙΤΟΥΤΟΝ της, Μαιζῶνος 94, πολυκατοικία Θωμᾶ, 3ος ὄροφος, τηλέφ. 70-908. ΚΑΘΑΡΙΣΜΟΣ DESINCRUSTATION MASSAGE προσώπου καὶ σώματος. ΙΔΕΩΔΕΣ ΜΑΚΙΓΙΑΖ, ἀσφαλ ἀλεφαρίδων διαρκείας κ.ἀ. Συμβουλαὶ δωρεάν.

* * *

CENTRE D ESTHETIQUE ΚΑΘΙΟΔΕΡΜΙΑ Dr RENI GUINOT ΚΟΥΛΑ ΡΟΔΟΠΟΥΛΟΥ διπλ. Αἰσθητικὸς — Προσωπολόγος CATHIODERMIS Produits de Sois RENE GUINOT TRAITEMENTS καὶ ΜΑΚΙΓΙΑΖ Cormaine Monteil. Ἡ «Cure de jeunesse τὸ — Peeling Rene Culnot καὶ traitement Babor renbez — vous Μαιζῶνος 69 (πολυκατοικία Ἀνγνίου, 5ος ὄροφος) ἄνω μέρος Πλοτείας Ὄλγας, τηλ. 52-12.

Τηλέφωνα Ἐπείγουσης Ἀνάγκης

ΠΥΡΟΣΒΕΣΤΕΙΟΝ	25—61
»	25—62
Α' ΒΟΗΘΕΙΑΙ	44—44
»	39—55
ΑΜΕΣΟΣ ΔΡΑΣΙΣ	100
ΑΣΤΥΝ. Δ)ΣΙΣ	28—35
ΓΕΝ. ΑΣΦΑΛΕΙΑ	28—80
Γ. ΝΟΣΟΚΟΜΕΙΟΝ	26—98 & 21—03
Δ.Ε.Η. θλάβαι	25—22 & 71—949

ΘΕΑΜΑΤΑ

ΔΗΜΟΤΙΚΟΝ. (Θίασος Ἀλεξάνδρας Λαδικοῦ — Χρ. Νέγκα). Σάββατο — Κυριακὴ ἀπόγευμα — θράδυ («Ἕνας ἱππότης γιὰ τὴν Βασούλα».

* * *

ΑΙΓΛΗ. Σήμερον 4.30—12.30 («Τὸ πιστόλι τοῦ Τζάγκο δὲν συγχωρεῖ»), ἀκατάλληλον.

ΑΡΜΟΝΙΑ. Σήμερον 4.15—12.15 («Τὸ κορίτσι τῆς ὀργῆς»), κατάλληλον.

ΑΣΤΥ. Σήμερον 4.15—12.15 («Ὁ ἀρχισιδηρουργός»), κατάλληλον.

ΑΤΤΙΚΟΝ. Σήμερον 4.15—12.15 («Κάτι κουρασμένα παλληκάρια»), κατάλληλον.

ΕΛΙΤ. Σήμερον 4.15—12.15 («Ἕνα πιστόλι ἐναντίον ὅλων»), ἀκατάλληλον.

ΕΡΜΗΣ. Σήμερον («Σαγκάμ»), κατάλληλον.

ΙΝΤΕΑΛ. Σήμερον 4—12 παραστάσεις Ἐργατικῆς Ἑστίας («Ὅμπρε»), ἀκατάλληλον.

ΠΑΛΛΑΣ. Σήμερον 4.15—12.15 «Οἱ δύο ὑπεράνθρωποι», κατάλληλον.

ΠΑΝΘΕΟΝ. Σήμερον 4.40—12 («Ὅμπρε»), ἀκατάλληλον.

ΡΕΞ. Σήμερον 4.20—7.10—10—12.45 («Ἔντυ Τσάπμαν, ὁ τριπλὸς κατάσκοπος»), ἀκατάλληλον.

ΣΙΝΕ ΜΑΡΙ. Σήμερον («Τὸ κλωτσοσκοῦφι»), κατάλληλον.

Ἡ ὀδοντίατρος Δρ. ΚΑΛΛΙΟΠΗ Κ. ΠΑΠΑΝΔΡΙΚΟΠΟΥΛΟΥ, ΔΙΔΑΚΤΩΡ καὶ ἐπὶ διετίαν βοηθὸς Προσθετικῆς τῆς ὀδοντιατρικῆς κλινικῆς τοῦ Πανεπιστημίου ΜΑΙΝΖ (Γερμανίας), δέχεται εἰς τὸ Ἰατρεῖον της Βότση 17, τηλ 53-00.

ΥΠΟΚΑΜΙΣΑ - Γυναικεῖα ἐσώρουχα ἀνδρικὰ — γυναικεῖα εἴδη εἰς τὸ κατάστημα ἐμπιστοσύνης Ἀφῶν Β. Καμπούρη, Μαιζῶνος 80.

ΑΝΑΒΟΛΗ ΣΥΝΕΔΡΙΟΥ ΑΓΡΟΤΩΝ

Ἐκ τῆς ἐνταῦθα Ἑνώσεως Γεωργικῶν Συνεταιρισμῶν ἀνεκοινώθη ὅτι ἡ ΠΑΣΕΓΕΣ, ἐγνώρισε, διὰ τηλεγραφήματός της, ὅτι τὸ πανελλήνιον ἀγροτοσυνεταιριστικὸν συνέδριον, τὸ ὁποῖον ἐπρόκειτο νὰ συνέλθῃ εἰς Ἀθήνας ἀπὸ 27—30 τρέχοντος μηνός, ἀναβάλλεται μέχρι νεωτέρας εἰδοποιήσεως.

• ΒΙΛΛΥ
• ΠΑΡΚ

ΑΥΡΙΟ ΣΑΒΒΑΤΟ ΕΝΑΡΞΙΣ 9ης ΧΕΙΜΕΡΙΝΗΣ ΠΕΡΙΟΔΟΥ

★

Κοσμικὴ πρεμιέρα μὲ τὴ γλυκειὰ φωνὴ τῆς Ἀθήνας

ΛΙΤΣΑ ΚΩΣΤΗ

Τὴ μεγάλη χορευτικὴ — ἀκροβατικὴ ἀττραξιὸν

ΦΙΛΙΠ - ΜΑΡΙ

τοὺς συνοδεύει ἡ ὀρχήστρα τῶν μεγάλων ἐπιτυχιῶν

ΑΠΟΣΤΟΛΙΔΗ - ΑΡΓΥΡΟΠΟΥΛΟΥ

Τραγοῦδι

ΓΙΑΝΝΗΣ ΠΟΥΛΗΣ

Ἔκτακτος συμμετοχὴ τοῦ μοντέρνου μουσικοῦ συγκροτήματος

THE BATS

ΡΕΖΕΡΒΑΣΙΟΝ στὸ τηλέφωνον 29—43

LIDO

Κάθε θράδυ συνεχίζομεν τὰς ἐπιτυχίας μας, μὲ τὴν λαοφιλῆ ὀρχήστρα

ΝΙΚΟΥ ΚΟΥΦΗ

Τραγούδι ΤΟΛΗΣ

Λαϊκὰ μοτίβα ΦΩΤΗΣ

Τηλέφωνον 94—01

ΚΑΙΝΟΥΡΓΙΟ ΝΤΕΚΟΡ

ΤΟ ΠΡΑΚΤΟΡΕΙΟΝ ΠΡΟ-ΠΟ ΚΑΙ ΛΑΧΕΙΩΝ

«ΤΟ ΦΑΒΟΡΙ»

ΝΙΚ. Α. ΚΟΛΛΙΟΠΟΥΛΟΥ

ΠΛΑΤΕΙΑ ΒΟΥΔ — ΤΗΛ. 66—04

Ἔπιασε στὸ 47ον ΠΡΟ—ΠΟ τῆς 19—11—67

• 2 ΔΕΚΑΤΡΙΑΡΙΑ
• 30 ΔΩΔΕΚΑΡΙΑ
• 100 ΕΝΔΕΚΑΡΙΑ (ΚΕΡΔΗ 60.000 ΔΡΧ.)

Ἀριθ. ταιν. 86ΒΕ 18001 ἕως 18669

ΕΧΕΜΥΘΕΙΑ — ΤΑΧΥΤΗΣ — ΕΜΠΙΣΤΟΣΥΝΗ
ΑΝΕΤΟΣ ΣΥΜΠΛΗΡΩΣΙΣ ΤΩΝ ΔΕΛΤΙΩΝ

ΔΗΜΟΤΙΚΟΝ ΘΕΑΤΡΟΝ

ΚΑΤΟΠΙΝ ΓΕΝΙΚΗΣ ΑΠΑΙΤΗΣΕΩΣ
ΕΠΑΝΕΜΦΑΝΙΖΕΤΑΙ
Ο ΘΙΑΣΟΣ ΤΩΝ ΑΓΑΠΗΜΕΝΩΝ ΕΙΣ ΤΟ ΠΑΤΡΑΙΚΟΝ ΚΟΙΝΟΝ ΠΡΩΤΑΓΩΝΙΣΤΩΝ

ΑΛΕΞΑΝΔΡΑΣ ΛΑΔΙΚΟΥ - ΧΡΗΣΤΟΥ ΝΕΓΚΑ

ΜΕ ΤΗΝ ΜΕΓΑΛΗ ΤΟΥΣ ΕΠΙΤΥΧΙΑ
ΤΗΝ ΧΑΡΙΤΩΜΕΝΗ ΚΩΜΩΔΙΑ
ΤΩΝ ΓΙΑΛΑΜΑ — ΠΡΕΤΕΝΤΕΡΗ

ΕΝΑΣ ΙΠΠΟΤΗΣ ΓΙΑ ΤΗ ΒΑΣΟΥΛΑ

Σάββατο - Κυριακὴ
ΑΠΟΓΕΥΜΑ - ΒΡΑΔΥ

★

Εἰσιτήρια προπωλοῦνται ἀπὸ πρωΐας σήμερον εἰς τὸ Ταμεῖον τοῦ Δημοτικοῦ Θεάτρου.

Ὁ μοναδικὸς σὲ δημιουργίες Οἶκος νυμφικῶν καὶ βαπτιστικῶν

"ΦΑΝΤΑΣΙΑ"

παρουσιάζει τώρα τὶς νέες τούλινες καὶ δαντελλένιες μπομπονιέρες ἀπὸ διαλεγμένα πρωτότυπα ὑλικά.
ΕΠΙΣΚΕΦΘΗΤΕ ΤΟΝ. ΣΑΣ ΠΕΡΙΜΕΝΟΥΝ ΕΚΠΛΗΞΕΙΣ

★

ΟΙΚΟΣ "ΦΑΝΤΑΣΙΑ"

ΓΟΥΝΑΡΗ 45 (ἔναντι ΟΤΕ) — Τηλ. 70—795

Ο,ΤΙ ΧΡΕΙΑΖΕΤΑΙ Ο ΜΑΘΗΤΗΣ
"ΓΩΝΙΑ ΤΟΥ ΒΙΒΛΙΟΥ"

ΓΙΑ ΤΑ ΔΩΡΑ ΣΑΣ - ΓΙΑ ΤΗΝ ΚΑΒΑ ΣΑΣ

ΕΠΙΣΚΕΦΘΗΤΕ ΤΟ ΕΙΔΙΚΟΝ ΚΑΤΑΣΤΗΜΑ

ΒΑΡΥΜΠΟΜΠΗ-ΑΠΟΣΤΟΛΟΠΟΥΛΟΥ

ΠΟΤΑ — ΟΥΙΣΚΥ — ΤΖΙΝ — ΒΟΤΚΑ
ΓΑΛΛΙΚΑ ΚΟΝΙΑΚ καὶ ΛΙΚΕΡ καὶ τὰ ἐκλεκτὰ προϊόντα τοῦ ἐργοστασίου μας.
ΓΕΡΟΚΩΣΤΟΠΟΥΛΟΥ 34

ΑΡΑΒΑΝΗΣ

ΜΕΛΕΤΑΙ • ΕΠΙΒΛΕΨΕΙΣ • ΚΑΤΑΣΚΕΥΑΙ

ΑΘΗΝΑΙ	ΘΕΣΣΑΛΟΝΙΚΗ	ΠΑΤΡΑΙ
ΓΕΡΟΣΤΑΘΗ 10	ΤΣΙΜΙΣΚΗ 93	ΓΕΡΟΚΩΣΤΟΠΟΥΛΟΥ 24
Τηλέφ. » 663-085	Τηλέφ. 74-254	Τηλέφ. 71-760
» 643-988	» 74-693	» 71-972
	» 33-794	

ΖΗΤΕΙΤΑΙ ΔΕΣΠΟΙΝΙΣ

Ἀπόφοιτος Γυμνασίου δι' ἐργασίαν γραφείου.
Πληροφορίαι εἰς τὰ Κεντρικὰ Γραφεῖα Πατρῶν Πλ. Γεωργίου Α' 40 — Τηλέφ. 71-760 καὶ 71-972.

ΣΥΝΕΤΑΙΡΙΣΜΟΣ ΣΤΕΓΝΟΚΑΘΑΡΙΣΤΗΡΙΩΝ
ΕΜΠΟΡΟΡΡΑΠΤΩΝ & ΡΑΠΤΩΝ ΠΑΤΡΩΝ

«ΤΟ ΕΙΔΙΚΟΝ»

ΠΑΤΡΕΩΣ 39 - ΤΗΛ. 37 - 19

ΠΡΟΣΚΛΗΣΙΣ

Ἀξιότιμε Κύριε,

Θὰ τὸ θεωρήσωμεν ὡς ἐξαιρετικὴν τιμὴν νὰ παρευρεθῆτε εἰς τὰ ἐγκαίνια τοῦ Στεγνοκαθαριστηρίου μας ἐπὶ τῆς ὁδοῦ Πατρέως 39, σήμερον 24ην Νοεμβρίου καὶ ὥραν 6ην μ.μ.

Ὁ Πρόεδρος — ΜΑΡΚΟΣ ΚΑΡΑΜΠΕΛΑΣ
Ὁ Γραμματεὺς — ΔΗΜ. ΚΑΚΟΓΙΑΝΝΗΣ

Ἐὰν δὲν ἔχετε κεντρικὴ θέρμανση ἡ καλύτερη λύση εἶναι μία θερμάστρα

ΠΙΤΣΟΣ

Η ΑΘΛΗΤΙΚΗ ΚΙΝΗΣΗ

—ΣΥΝΕΧΕΙΑ ΕΚ ΤΗΣ 2ας ΣΕΛΙΔΟΣ

τὸ Μεσολόγγιον, ἡ τοπικὴ ὁμάς τῆς Α. Ε. Μεσολογγίου θὰ τεθῇ ἀντιμέτωπος τῆς ἰσχυρᾶς Ἀχαϊκῆς Α. Ε.

Τέλος, ὁ Ἀστέρας Ἀμαλιάδος τὴν Κυριακὴ κερδίζει ἄνευ ἀγῶνος τοὺς θαθμοὺς ἐπὶ τοῦ Παναιγιαλείου, λόγῳ 15θημέρου ἀποκλεισμοῦ τῆς ὁμάδος τοῦ Αἰγίου.

* * *

Οἱ Πατρινοὶ φίλοι τοῦ μπάσκετ τὴν 5.30' μ. μ. τῆς Κυριακῆς θὰ δυνηθοῦν νὰ παρακολουθήσουν ἕνα ἐνδιαφέροντα καὶ θαυμάσιο φι-

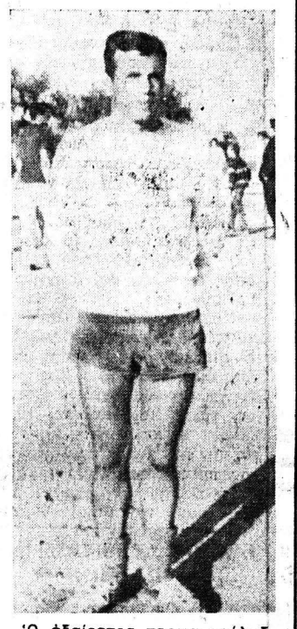

Ὁ ἐξαίρετος τερματοφύλαξ τοῦ Ἄρεως Πατρῶν Ἰωάν. Καλφαγιάννης, ὁ ὁποῖος κατὰ τὸ παρελθόν, προσωπικῶς, χάρισε πολλὲς νίκες εἰς τὴν ὁμάδα του. Καὶ κατὰ τὸ ἐφετεινὸ πρωτάθλημα θεωρεῖται θέβαιον ὅτι ὁ Καλφαγιάννης θὰ διαπρέψῃ καὶ μαζὶ μὲ τοὺς συναθλητάς του θὰ ἀνεβάσῃ τὴν ὁμάδα του ἐκεῖ ποὺ ἦτο κάποτε

λικὸν ἀγῶνα. Ἡ πρωταθλήτρια ὁμὰς τῆς πόλεώς μας Ὀλυμπιὰς εἰς τὸ γήπεδόν της θὰ ἀντιμετωπίσῃ τὴν ἰσχυρὰ ὁμάδα τῶν φοιτητῶν τῆς Α.Σ.Ο.Ε.Ε. (Ἀνωτάτης Ἐμπορικῆς), με τὴν ὁποίαν ἀγωνίζονται γνωστοὶ ἀθληταὶ τῶν σωματείων Α' Ἐθνικῆς Κατηγορίας, ὡς οἱ Λαμπίρης, Παπαϊωσήφ, Λεκάκης, Μπαθέας, Χειλαδάκης, Χατζηκόκκινος, Μπογδανίδης καὶ Βράνης.

Τὴν συνάντησιν θὰ διευθύνουν οἱ διαιτηταὶ κ. κ. Σακέλης καὶ Κόντης.

* * *

Ὑπὸ τῆς Τ. Ε. τοῦ ΣΕΓΑΣ διωργανώθη προχθὲς εἰς τὸ στάδιον τῆς ΠΓΕ. ἀθλητικὴ ἡμερίδα στίβου, εἰς τὴν ὁποίαν ἔλαβον μέρος ἀρκετοὶ Πατρινοὶ ἀθληταί, ἐπιτυχόντες ἐξαιρετικὰς ἐπιδόσεις.

Οἱ τρεῖς πρῶτοι νικηταὶ κατ' ἀγώνισμα τῆς ἐν λόγῳ ἡμερίδος εἶναι οἱ ἑξῆς:

60 μ. παίδων: Λαζαρᾶτος Γεώργ., Μπακούνης Φιορ., Συνοδινὸς Ἀνδρ. (ἅπαντες Ὀλυμπιάδος).

60 μ. ἐφήβων: Κολοκυθᾶς Β., Κουνινιώτης Χρ., Γιοχαλῆς Α. (ἅπαντες Ὀλυμπιάδος).

150 μ. παίδων: Μπακούνης Φ. (Ὀλυμπιάδος), Τερέζης Χρ. (Α' Γυμνασίου), Παπαγεωργίου Νικ. (Ὀλυμπιάδος).

800 μ. ἐφήβων: Λίτσας Χαρ. (Ὀλυμπιάδος), Ἀποστολόπουλος Γεώργ. (Ὀλυμπιάδος), Ἀλεξανδρῆς Νικ. (Σκαγοτουλείου).

Ἅλμα εἰς ὕψος: Κολοκυθᾶς Β. 1,80, Συνοδινὸς Α. 1,65, Κουνινιώτης Χρ. 1,45 (ἅπαντες Ὀλυμπιάδος).

Σφαιροβολία: Γιοχαλῆς Ἀθαν. 10,22, Κολοκυθᾶς Βασ. 9,90, Χαριτόπουλος Στ. 9,12 (ἅπαντες Ὀλυμπιάδος).

* * *

Μεθαύριον Κυριακὴν καὶ ὥραν 10 30' π. μ. εἰς τὸν χῶρον τοῦ Δασυλλίου θὰ πραγματοποιηθῇ γενικὴ προπόνησις τῶν ἀθλητῶν τῆς Ὀλυμπιάδος.

Ἐπίσης, θὰ διεξαχθῇ καὶ ἀγώνας δρόμου 1.000 μ. δι' ἀρχαρίους ἀθλητάς. Εἰς τὸν πρῶτον νικητὴν θὰ ἀπονεμηθῇ κύπελλον μετὰ διπλώματος, εἰς δὲ τοὺς ὑπολοίπους, μέχρι καὶ τοῦ ἕκτου, διπλώματα μετὰ μεταλλίων.

* * *

Κατὰ τὸ λῆξαν ἐσωτερικὸν πρωτάθλημα μπάσκετ τοῦ Β' Γυμνασίου ἀρρένων τῆς πόλεώς μας πρωταθλήτρια ἀνεδείχθη ἡ ὁμὰς τῆς ΣΤ' τάξεως, ἡ ὁποία καὶ ἐπεβλήθη εἰς τὰ τελικὰ τῆς Ε' τάξεως μὲ 44—43, κατόπιν παρατάσεως.

Ἡ νικήτρια ὁμὰς ἠγωνίσθη μὲ τοὺς Παπαργυρίου, Βουβάκην, Τσιριγώτην, Δημητρόπουλον καὶ Χιώτην.

Ἡ ἐπιτυχὴς διοργάνωσις τοῦ πρωταθλήματος τούτου ὀφείλεται εἰς τὰς προσπαθείας τοῦ καθηγητοῦ Σωματικῆς Ἀγωγῆς κ. Σωτηρίου.

* * *

Εἰς φιλικὸν ἀγῶνα, διεξαχθέντα χθὲς τὸ ἀπόγευμα εἰς τὸ γήπεδον τοῦ Πατραϊκοῦ, ἡ ὁμὰς τῶν Ὑψηλῶν Ἀλωνίων ἐξῆλθεν ἰσόπαλος τῆς μαθητικῆς ὁμάδος Σωτηροπούλου μὲ 2—2 τέρματα.

* * *

Διὰ τὴν 8ην μ. μ. αὔριον Σάββατον καλοῦνται εἰς τὰ γραφεῖα τοῦ συλλόγου ὅπαντες οἱ ποδοσφαιρισταὶ τοῦ σωματείου «Δάφνη». Ἡ ὁμὰς αὕτη τὴν 9ην π.μ. τῆς Κυριακῆς, εἰς τὸ γήπεδον τοῦ Ὀλυμπιακοῦ, θὰ δώσῃ φιλικὸν ἀγῶνα μὲ τὴν ὁμάδα τῶν Ὑψηλῶν Ἀλωνίων.

ΕΓΕΝΝΗΣΕ ΤΟ 32ον ΤΕΚΝΟΝ ΤΗΣ

ΜΠΡΑΖΙΛΙΑ, 23.— Ἡ 45ετὶς Μαρία Καρνάουμπα ντὲ Σοῦσα ἔτεκε τὴν παρελθοῦσαν Τρίτην τὸ 32ον τέκνον της. Ἡ Μαρία ὑπανδρεύθη εἰς ἡλικίαν 14 ἐτῶν τὸν Ρεϋμόντο ντὲ Σούσα, ὁ ὁποῖος εἰς ἡλικίαν 52 ἐτῶν ἔχει θάρος 125 κιλῶν. Τὸ ζεῦγος ζῇ εἰς τρώγλην εἰς τὰς παρυφὰς τῆς συγχρόνου βραζιλιανῆς πρωτευούσης.

ΛΗΞΙΑΡΧΕΙΟΝ

ΓΕΝΝΗΣΕΙΣ

Ἄρρενα: Δημητρίου καὶ Ἐλευθερίας Κουτσούλη, Ἰωάννου καὶ Μαρίας Κούρη, Βασιλείου καὶ Νικολίτσας Πιρπιρῆ.

Θήλεα: Γερασίμου καὶ Ἐλευθερίας Διγενῆ, Χαραλάμπους καὶ Δέσποινας Τερζῆ.

ΓΑΜΟΙ

Οὐδεῖς.

ΘΑΝΑΤΟΙ

Οὐδεῖς.

ΕΟΣ Θρύβαλλος

Σάββατο —Κυριακὴ 25—26) 11) 67

ΧΕΛΜΟΣ

Πληροφορίαι καὶ δηλώσεις εἰς τὰ γραφεῖα, Κανακάρη 184, τηλ. 39—12 ἀπὸ 8—9½ μ.μ.

ΠΡΟΣΚΛΗΣΙΣ

Περὶ προσκλήσεως τῶν Μετόχων τῆς Ἀνωνύμου Ἑταιρίας

«ΜΕΛ» ΜΑΚΕΔΟΝΙΚΗ ΕΤΑΙΡΕΙΑ ΧΑΡΤΟΥ ΑΕ·

Εἰς ἐπαναληπτικὴν τακτικὴν γενικὴν συνέλευσιν, κατόπιν τοῦ ὑπ' ἀριθ. 47422)4075 ἐγγράφου τοῦ ὑπουργείου Ἐμπορίου.

«ΜΕΛ» ΜΑΚΕΔΟΝΙΚΗ ΕΤΑΙΡΕΙΑ ΧΑΡΤΟΥ ΑΕ·

Συμφώνως τῷ Νόμῳ καὶ τῷ ἄρθρῳ 20 τοῦ Καταστατικοῦ, καλοῦνται οἱ κ. κ. Μέτοσοι τῆς Ἀνωνύμου Ἑταιρείας «ΜΕΛ» Μακεδονικὴ Ἑταιρεία Χάρτου Α. Ε. εἰς ἐπαναληπτικὴν Τακτικὴν Γενικὴν Συνέλευσιν συγκροτηθησομένην εἰς τὰ ἐν Πάτραις Γραφεῖα αὐτῆς, Πλατεῖα Γεωργίου ἀριθ. 50, τὴν 20ὴν Δεκεμβρίου 1967, ἡμέραν Τετάρτην καὶ ὥραν 7 μ. μ. πρὸς λῆψιν ἐπὶ ἀποφάσεως τοῦ κάτωθι θέματος τῆς ἡμερησίας διατάξεως:

ΘΕΜΑ
ΗΜΕΡΗΣΙΑΣ ΔΙΑΤΑΞΕΩΣ

1) Ἀπαλλαγὴ τοῦ Διοικητικοῦ Συμβουλίου καὶ τῶν Ἐλεγκτῶν ἀπὸ πάσης εὐθύνης διὰ τὴν χρῆσιν 1966.

Οἱ ἐπιθυμοῦντες ἐκ τῶν κ. κ. Μετόχων, ὅπως παραστῶσι κατὰ τὴν Συνέλευσιν ταύτην, παρακαλοῦνται ὅπως καταθέσωσι τὰς Μετοχάς των, συμφώνως πρὸς τὸ ἄρθρον 22 τοῦ Καταστατικοῦ, καὶ προσκομίσωσι τὰ σχετικὰ ἐμπροθέσμως εἰς τὴν Ἑταιρείαν.

Ἐν Πάτραις τῇ 21ῃ Νοεμβρίου 1967

«ΜΕΛ» ΜΑΚΕΔΟΝΙΚΗ ΕΤΑΙΡΕΙΑ ΧΑΡΤΟΥ Α. Ε.

ΔΙΑΚΗΡΥΞΙΣ

Ἡ Α. Ε. Π. Υ. Σ. προκηρύσσει τοὺς κάτωθι δημοσίους μειοδοτικοὺς διαγωνισμοὺς δι' ἐνσφραγίστων προσφορῶν διὰ τὴν προμήθειαν:

1. Τὴν 15ην ΔΕΚΕΜΒΡΙΟΥ 1967, ἡμέραν ΠΑΡΑΣΚΕΥΗΝ καὶ ὥραν 11—12
   α) 700 μ. καραβοπάνου λευκοῦ πλ. 1,40 μ. αὐξομ. 20%. Α. Δ. 317.
   β) 2.000 ποδῶν δέρματος λευκοῦ ἀδιαβρόχου (ἐπαν)κός). Α. Δ. 318.
   γ) Ἀνταλ)κῶν καὶ ραφίδων ραπτομηχανῶν (ἐπαν)κός). Α. Δ. 319.
2. Τὴν 29ην ΔΕΚΕΜΒΡΙΟΥ 1967, ἡμέραν ΠΑΡΑΣΚΕΥΗΝ καὶ ὥραν 11—12
   α) 400 χιλ)μων δέρματος βακέτας σαγῆς, αὐξομ. 20%. Α. Δ. 320.

ἐνεργηθησόμενοι ἐν Ἀθήναις καὶ εἰς τὰ Γραφεῖα τῆς Ἐπιτροπῆς, Ἀκαδημίας 11, ἔνθα οἱ ἐνδιαφερόμενοι δύνανται νὰ λαμβάνωσι γνῶσιν τῶν ὅρων καθ' ἑκάστην καὶ ἀπὸ ὥραν 10—11.

Ὁ Πρόεδρος τῆς Α.Ε.Π.Υ.Σ.

Δ. Ε. Η.

ΔΙΑΚΟΠΗ ΗΛΕΚΤΡΙΚΟΥ ΡΕΥΜΑΤΟΣ

Λόγῳ ἐκτελέσεως ἀπαραιτήτων ἐργασιῶν τὴν Κυριακὴν 26—11—67 καὶ κατὰ τὰς κάτωθι καθοριζομένας ὥρας, θὰ λάβῃ χώραν διακοπὴ ἠλεκτρικοῦ ρεύματος εἰς τὰς κάτωθι ὁδοὺς τῆς πόλεως μετὰ τῶν παρόδων των:

ΑΠΟ ΩΡΑΣ 07.00' ΕΩΣ 15.00'

1) Ὁδὸς Δημ. Γούναρη, ἀπὸ Δανιηλίδος μέχρι Μπουκαούρη
2) Ὁδὸς Γεωργ. Ρούφου, ἀπὸ Μπουκαούρη μέχρι ΙΙΙ Ὀρειβατικοῦ
3) Ὁδὸς Καρατζᾶ, ἀπὸ Πλατείας Μαρούδα μέχρις Ἁγίου Δημητρίου
4) Ὁδὸς Γερμανοῦ, ἀπὸ Πλατ. Ταραμπούρα μέχρις Ἁγίου Δημητρίου
5) Ὁδὸς 6ου Συντάγματος, ἀπ' ἀρχῆς μέχρις ἀρτοποιείου Δημητρίου
6) Ὁδὸς 12ου Συντάγματος, ἀπ' ἀρχῆς μέχρι στενοῦ Βούσιου
7) Ὁδὸς ΙΙΙ Ὀρειβατικοῦ, ἀπὸ 6ου Συντάγματος μέχρι Δημ. Γούναρη
8) Ὁδὸς Παντοκράτορος, ἀπὸ Πλατείας Ταμποχάνων μέχρι Βότσαρη
9) Ὁδὸς Σμύρνης, ἀπὸ Γεωργ. Φραντζῆ μέχρι Φαναρίου
10) Ὁδὸς Ἰωνίας, ἀπὸ Βουλγάρεως μέχρι Μητροδώρου
11) Ὁδὸς Ἐφέσου, ἀπ' ἀρχῆς μέχρι Πόντου
12) Ὁδὸς Μεσσάτιδος, ἀπ' ἀρχῆς μέχρι τέρματος
13) Ὁδὸς Ρ, ἀπὸ 6ου Συντάγματος μέχρι Κέντρου Κρεμανταλᾶ
14) Ὁδὸς Βότσαρη, ἀπὸ Παντοκράτορος μέχρι τέρματος Βότσαρη
15) Ὁδὸς Κανακάρη, ἀπὸ Ἀράτου μέχρι Σατωβριάνδου
16) Ὁδὸς Ἱεροθέου, ἀπὸ Σμύρνης μέχρι Βύρωνος
17) Ὁδὸς Σουλίου, ἀπὸ Σμύρνης μέχρι Καποδιστρίου
18) Ὁδὸς Σμύρνης, ἀπὸ Βύρωνος μέχρις