ΠΕΛΟΠΟΝΝΗΣΟΣ

Η ΑΡΧΑΙΟΤΕΡΑ ΕΛΛΗΝΙΚΗ ΕΦΗΜΕΡΙΣ

Ἰδρυτής: ΧΑΡ. ΦΡΑΓΚΟΠΟΥΛΟΣ

Συμφώνως τῷ ἄρθρῳ 6 § 1 τοῦ Α. Ν. 1093)38 Ἰδιοκτησία καὶ Διεύθυνσις Τυπογραφείων:

ΓΙΩΤΑ Κ. ΠΑΠΑΓΓΕΛΟΥΤΣΟΥ, Γεροκωστοπούλου 50

ΣΥΝΔΡΟΜΑΙ: ΕΣΩΤΕΡΙΚΟΥ: Ἐτησία δραχ. 540
ΕΞΩΤΕΡΙΚΟΥ: » δολλ. 45

Κοινωνικά

ΕΟΡΤΑΖΟΝΤΕΣ ΚΑΙ ΜΗ

Μεθαύριον, ἑορτὴν τοῦ Μεγάλου Βασιλείου:

Ὁ κ. καὶ ἡ κ. Βασιλείου Μπούτσικα δὲν ἑορτάζουν, λόγῳ πένθους.

******

ΕΙΣ ΚΑΤΩ ΑΧΑΪΑΝ

Ὁ κ. Βασίλειος Μιχ. Γκοτσούλιας δὲν ἑορτάζει.

******

ΕΙΣ ΚΑΛΑΜΑΚΙΟΝ ΑΧΑΪΑΣ

Ὁ κ. Βασίλειος Ἀθανασακόπουλος δὲν ἑορτάζει οὔτε δέχεται.

Ἡ κ. ΡΟΥΛΑ ΣΙΑΔΗΜΑ δέχεται ἐγγραφὰς διὰ ταχείαν ἐκμάθησιν ΚΟΠΤΙΚΗΣ καὶ ΡΑΠΤΙΚΗΣ. Γωνία Κορίνθου καὶ Μανιακίου 17 ἐναντι Ἐμπορικῆς Σχολῆς Διατίθενται πατρὸν ἕτοιμα καὶ ἐπὶ μέτρῳ. Τηλ. 41—73.

***

Ἡ Κα ΜΠΕΛΛΑ ΑΓΓΕΛΟΠΟΥΛΟΥ, Μοδίστα, ἐπανελθοῦσα ἐκ τοῦ ταξιδίου της μὲ νέαν πλουσίαν συλλογὴν Κροκί — Πατρῶν, τῶν καλυτέρων Εὐρωπαϊκῶν Οἴκων Μόδας ἤρχισε κανονικῶς τὰς ἐργασίας της, δεχομένη καθ' ἑκάστην. Διαθέτει δὲ κροκὶ εἰς Μοδίστας καὶ κυρίας ἐπὶ μέτρῳ σώματος, ἐφαρμογὴν καὶ τέχνην μὲ ταχυτάτην αὐθημερὸν παράδοσιν. Πεῖρα — Ἐγγύησις. Γιὰ ραντεβοῦ τηλεφωνήσατε: Ἀτελιὲ ΜΠΕΛΛΑΣ Κορίνθου 280, τηλ. 24-97, Πάτραι.

***

Ἰατρὸς ΑΣΗΜΑΚΗΣ ΣΤΡΑΤΟΠΟΥΛΟΣ, Παιδίατρος, Πλατεῖα Γεωργίου Α', ἀριθ. 10, τηλέφ. 30-74.

***

Ὁ κ. ΓΕΩΡΓΙΟΣ ΤΗΛ. ΚΑΝΕΛΛΟΠΟΥΛΟΣ, χειρουργὸς ὀδοντίατρος, ἀνεχώρησε διὰ τὸ ἐξωτερικόν. Θὰ ἐπιστρέψῃ τὴν 10—1—68.

***

Ὁ ἰατρὸς Ι. Π. ΚΟΚΚΑΛΗΣ μετέφερε τὸ ἰατρεῖον του εἰς τὴν Πλατεῖαν Γεωργίου Α' 20 (4ος ὄροφος).

***

ΧΡΗΣΤΟΣ Χ. ΚΑΖΑΝΤΖΗΣ, Εἰδικὸς Καρδιολόγος, Ἀγ. Νικολάου 53 καὶ Κορίνθου (Πολυκατοικία 2ος ὄροφος), τηλ. 37—02.

***

Ὁ καρδιολόγος ἰατρὸς Δ. ΛΑΖΑΡΗΣ ἐγκατεστάθη εἰς Ἀθήνας ὁδὸν Ἱπποκράτους — Δ. ὁδοῦ ἀρ. 20 καὶ θὰ δέχεται 5—7 μ.μ. ἀπὸ 20ῆς Ὀκτωβρίου Τηλ. 610-395.

***

Ὁ Νευρολόγος Ψυχίατρος Dr ΑΝΑΣΤΑΣΙΟΣ ΑΝ. ΜΠΟΥΡΔΟΥΜΗΣ διδάκτωρ Πανεπιστημίου MONPELLIE Γαλλίας, σπουδασθεὶς καὶ ἐκπαιδευθεὶς ἐπὶ 12ετ. εἰς τὰ Νοσοκομεῖα τοῦ MONPELLIE, ἐπιδοθεὶς εἰς τὴν ψυχικὴν ὑγιεινὴν παίδων καὶ ψυχοθεραπείας ψυχαναλυτικῆς φύσεως. Δέχεται 9—1 καὶ 5—8 καὶ ἐπὶ συνεντεύξει Πλατεῖα Γεωργίου Α' ἀρ. 28, 2ος ὄροφος, τηλ. 72—376. Συμβληθεὶς μετὰ τοῦ Δημοσίου.

***

ΧΡΙΣΤΟΣ Δ. ΟΙΚΟΝΟΜΟΠΟΥΛΟΣ Ἰατρὸς παθολογοανατόμος — κυτταρολόγος. Ἐργαστήριον ἐπὶ τῆς Πλατείας Γεωργίου Α', ἀριθ. 27, τηλ. 72—972.

Ὑπηρεσία Ἐπείγουσης Ἀνάγκης

ΠΥΡΟΣΒΕΣΤΕΙΟΝ	25—61
»	25—62
Α' ΒΟΗΘΕΙΑΙ	44—44
»	39—55
ΑΜΕΣΟΣ ΔΡΑΣΙΣ	100
ΑΣΤΥΝ. ΔΙΩΞΙΣ	28—35
ΓΕΝ. ΑΣΦΑΛΕΙΑ	28—80
Γ. ΝΟΣΟΚΟΜΕΙΟΝ	26—98 & 21—03
Δ.Ε.Η. Θλάβαι	25—22 & 71—949

ΘΕΑΜΑΤΑ

ΔΗΜΟΤΙΚΟΝ (Ἑλληνικὸ Λαϊκὸ Θέατρο). Σήμερον ἀπογευματ. ὥρα 6.30 καὶ βραδυνὴ 9.30 «Αὐτὸ τὸ ζῶο τὸ παράξενο».

*****

ΑΙΓΛΗ. Σήμερον 3.15 —12.30 «Κορμὶ γιὰ κρέμασμα», ἀκατάλληλον.

ΑΡΜΟΝΙΑ. Σήμερον 4—12.15 («Ἡ κοροϊδάρα», κατάλληλον.

ΑΣΤΥ. Σήμερον 4—12 («Ὀδύσσεια», κατάλληλον καὶ Χονδρός - Λιγνός.

ΑΤΤΙΚΟΝ. Σήμερον 4—12 «Τὸ πιὸ λαμπρὸ ἀστέρι», κατάλληλον.

ΕΛΙΤ. Σήμερον 4.15—12.15 («Ὁλοι τους στὸ κόλπο ἐκτὸς ἀπὸ μένα», κατάλληλον.

ΕΡΜΗΣ. Σήμερον 4—12 «Μὲ πόνο καὶ μὲ δάκρυα», κατάλληλον.

ΙΝΤΕΑΛ. Σήμερον 4—7—10—1 («Ἡ μάχη τῶν Ἀρδενῶν», κατάλληλον.

ΠΑΛΛΑΣ. Σήμερον 4.15—12.15 «Ράτλερ Κίντ ὁ ἀνίκητος», ἀκατάλληλον.

ΠΑΝΘΕΟΝ. Σήμερον 3—6—9—12 («Ἡ μάχη τῶν Ἀρδενῶν», κατάλληλον.

ΡΕΞ. Σήμερον 4.15—12.15 («Ἕνας ἄνθρωπος ἕνα πιστόλι», ἀκατάλληλον.

ΣΙΝΕ ΜΑΡΙ. Σήμερον 4.15—12.15 («Ἡ νύφη τὸσκασε», κατάλληλον.

Ὁ ὀδοντίατρος Δρ. ΚΑΛΛΙΟΠΗ Κ. ΠΑΠΑΝΔΡΙΚΟΠΟΥΛΟΥ, ΔΙΔΑΚΤΩΡ καὶ ἐπὶ διετίαν βοηθὸς Προσθετικῆς τῆς ὀδοντιατρικῆς Κλινικῆς τοῦ Πανεπιστημίου ΜΑΙΝΖ (Γερμανίας), δέχεται εἰς τὸ Ἰατρεῖον της Βότση 17, τηλ. 53-00.

***

Ὁ ΕΠΙΣΤΗΜΩΝ προσωπολόγος ΔΙΠΛΩΜΑΤΟΥΧΟΣ ΑΙΣΘΗΤΙΚΟΣ VISAGISTE ΚΟΥΛΑ ΓΙΑΝΝΙΤΣΟΠΟΥΛΟΥ. ἐπὶ τριετίαν ἐκπαιδευθεὶς καὶ ἀσκηθεὶς εἰς τὸ ἐξωτερικὸν εἰς τὰς Διεθνοῦς φήμης Σχολὰς ΒΙΕΝΝΗΣ NELLY ANDREAZZI ΠΑΡΙΣΙΟΥ ΖΕΑΝ D' ESTREES. Δέχεται εἰς τὸ ΠΡΟΣΥΛΙΟΝ ΙΝΣΤΙΤΟΥΤΟΝ της, Μαιζῶνος 94, πολυκατοικία Θωμᾶ, 3ος ὄροφος τηλέφ 70-908. ΚΑΘΑΡΙΣΜΟΣ DESINCRUSTATION MASSAGE προσώπου καὶ σώματος. ΙΔΕΩΔΕΣ ΜΑΣΚΙΠΑΖ, ἀφαιρεῖ βλεφαρίδων διαρκείας κ.ἀ. Συμβουλαὶ δωρεάν.

***

CENTRE D ESTHETIQUE ΚΑΘΙΟΕΡΕΜΙΑ Dr RENI GUINOT ΚΟΥΛΑ ΡΟΔΟΠΟΥΛΟΥ διπλ. Αἰσθητικὸς — Προσωπολόγος CATHIODERMIS Produits do Soin RENE GUINOT TRAITEMENTS καὶ ΜΑΚΙΓΙΑΖ Cornaline Montell. Ἡ «Cure de jeunesse τὸ — Peeling Rene Guinot καὶ traitement Babor tenbez — vous Μαιζῶνος 69 (πολυκατοικία Ἀνγίνου, 5ος ὄροφος) ἄνω μέρος Πλατείας Ὄλγας, τηλ. 52-12.

ΣΥΝΔΕΣΜΟΣ ΠΡΑΤΗΡΙΟΥΧΩΝ ΒΕΝΖΙΝΗΣ

ΑΝΑΚΟΙΝΩΣΙΣ

Ἀνακοινοῦται, ὅτι αὔριον, τελευταίαν Κυριακὴν τοῦ ἔτους, τὰ Πρατήρια Βενζίνης θὰ παραμείνουν ἄπαντα ἀνοικτά.

Ἐκ τοῦ Συνδέσμου

ΔΩΡΕΑΙ

Αἱ μαθήτριαι τοῦ Β' Γυμνασίου Θηλέων προσέφερον δι' ἡμῶν δρχ. 600 ὑπὲρ τοῦ Πτωχοκομείου.

Τὸ κατηχητικὸν Ἀγ. Ἀλεξίου ἐπεσκέφθη τὸ Ἵδρυμα καὶ προσέφερεν ἄφθονα δῶρα.

ΕΟΡΤΗ ΤΟΥ ΣΩΜΑΤΕΙΟΥ «Ο ΚΑΛΟΣ ΣΑΜΑΡΕΙΤΗΣ»

Αὔριον τὴν 7.30 μ. μ. εἰς τὴν αἴθουσαν τῆς Διακιδείου Σχολῆς δίδεται χριστουγεννιάτικη ἑορτὴ ὑπὸ τοῦ φιλανθρωπικοῦ σωματείου «Ὁ Καλὸς Σαμαρείτης».

ΤΟ ΒΙΒΛΙΟΝ «ΑΓΙΑ ΛΑΥΡΑ»

Ὁ εὐθηνότερος καὶ πρακτικώτερος «Μπονταμᾶς σας εἶναι ἕνα ὡραῖον, καλοδεμένον βιβλίον «Ἁγία Λαύρα» τῶν Καλαβρύτων, διδακτικόν, ἀπαραίτητον διὰ κάθε οἰκογένειαν. Εἰς ὅλα τὰ βιβλιοπωλεῖα.

Η ΠΙΟ ΦΡΟΝΤΙΣΜΕΝΗ
Η ΠΙΟ ΠΟΛΙΤΙΣΜΕΝΗ
Η ΚΑΛΥΤΕΡΗ ΣΥΓΚΕΝΤΡΩΣΙΣ
ΤΟ ΡΕΒΕΓΙΟΝ ΤΗΣ ΠΡΩΤΟΧΡΟΝΙΑΣ
ΣΤΟ
ΒΙΛΛΥ-ΠΑΡΚ

BENTETTA

Γνωστοποιοῦμεν εἰς τὴν ἀξιότιμον πελατείαν μας ὅτι ἀπὸ 1ης Ἰανουαρίου 1968 θὰ παρουσιάσωμεν τὶς μεγαλύτερες ἐκπλήξεις μὲ ἕνα πρόγραμμα ἐφάμιλλο τῶν Ἀθηναϊκῶν καὶ ὑποσχόμεθα νὰ ἱκανοποιήσωμεν καὶ τὸν πιὸ δύσκολο πελάτη.

ΣΑΣ ΕΥΧΟΜΕΘΑ ΕΥΤΥΧΕΣ ΤΟ ΝΕΟΝ ΕΤΟΣ

BENTETTA

ΚΡΕΜΑΝΤΑΛΑ

ΤΗΛΕΦΩΝΟΝ 55 - 59

ΠΡΩΤΟΧΡΟΝΙΑΤΙΚΕΣ ΒΡΑΔΥΕΣ

Παίζει ἡ ὀρχήστρα

PATRIC

Τραγούδι ὁ ΝΙΚΟΣ ΤΣΕΛΙΚΑΣ

μπουζούκι ὁ ΣΠΥΡΟΣ

ΘΑ ΣΑΣ ΜΕΙΝΗ ΑΞΕΧΑΣΤΗ ΒΡΑΔΥΑ
ΤΟ ΡΕΒΕΓΙΟΝ ΤΗΣ ΠΡΩΤΟΧΡΟΝΙΑΣ
ΣΤΗ ΚΟΣΜΙΚΗ ΓΩΝΙΑ ΤΟΥ
HOTEL KANELLIS
ΣΤΑ ΣΕΛΙΑΝΙΤΙΚΑ

LIDO

Κάθε βράδυ μὲ τὴν κοσμική του κίνησι.

ΟΡΧΗΣΤΡΑ ΝΙΚΟΥ ΚΟΥΦΗ

Τραγούδι ΤΟΛΗΣ

Λαϊκὰ μοτίβα ΦΩΤΗΣ

Τηλέφωνον 94—01

Ἡ αἴθουσα θερμαίνεται μὲ κλιμάτικα 30.000 θερμίδων

ΣΤΟ ΚΕΝΤΡΟΝ
BENTETTA

ΑΠΟ 1ης ΙΑΝΟΥΑΡΙΟΥ ΣΑΣ ΠΕΡΙΜΕΝΕΙ Ο

ΜΠΕΖΑΪΔΕΣ

μὲ τὴν ὀρχήστρα του καὶ σᾶς ὑπόσχεται, ὅπως πάντα, νὰ σᾶς χαρίσῃ βραδυὲς πραγματικοῦ κεφιοῦ μὲ μουσικὴ γιὰ ὅλα τὰ γοῦστα.

Θὰ σᾶς παρουσιάσουμε ὅ,τι καλλίτερο ἔχει ἡ Ἀθήνα

ΠΕΡΙΒΑΛΛΟΝ ΟΙΚΟΓΕΝΕΙΑΚΟΝ
ΚΟΥΖΙΝΑ ΠΛΗΡΗΣ

ΛΑΜΠΤΗΡΕΣ
VOLFRAM

ΜΕΓΑΛΗΣ ΔΙΑΡΚΕΙΑΣ

Λαμπτῆρες φθορισμοῦ ATLAS Ἀγγλίας. Διπλῆς ροῆς, διάρκεια 7.500 ὧρες.

Λαμπτῆρες προβολέως ATLAS Ἀγγλίας κλειστῆς καὶ ἀνοικτῆς δέσμης διὰ προθήκας κλπ.

Λαμπτῆρες ὑδραργύρου (ὑψηλῆς πιέσεως) δι' ἀνοικτοὺς χώρους, Βιομηχανίας κλπ.

Ο ΜΟΝΤΕΡΝΟΣ ΦΩΤΙΣΜΟΣ
ΤΙΜΑΙ ΕΡΓΟΣΤΑΣΙΟΥ

ΧΡΗΣΤΟΣ ΓΡ. ΣΠΥΡΟΠΟΥΛΟΣ

ΠΑΤΡΕΩΣ 38 — ΤΗΛ 69-73 — ΠΑΤΡΑΙ

AMAPOLLA

ΑΡΟΗ ΠΑΤΡΩΝ, ΤΗΛ. 61-53

ΧΟΡΕΥΤΙΚΗ ΒΡΑΔΥΑ ΜΕ ΤΟΥΣ

BATS

ΑΥΡΙΟ ΧΟΡΕΥΤΙΚΟ ΑΠΟΓΕΥΜΑΤΙΝΟ

Κοσμικὴ ταβέρνα

ΓΡΑΝΑΔΑ

ΙΩΑΝ. ΣΕΦΕΡΙΑΔΗ

(ΠΛΗΣΙΟΝ ΝΕΑΣ ΠΑΤΡΑΪΚΗΣ) — ΤΗΛ. 46—81

Κάθε βράδυ θριαμβεύει ἡ διεθνοῦς φήμης ἀττραξιὸν

DUO JONSON

σ' ἕνα πρόγραμμα σκηνοβασίας, Ὀριεντὰλ καὶ Ἀραβικοὺς χοροὺς

Ὀρχήστρα

ΧΡΙΣΤΑΚΗ

ΚΟΥΖΙΝΑ ΣΠΕΣΙΑΛ

ΞΕΡΕΤΕ ΝΑ ΑΓΟΡΑΖΕΤΕ ΔΙΑΜΕΡΙΣΜΑΤΑ, ΚΑΤΑΣΤΗΜΑΤΑ;

Ἐπισκεφθῆτε τὴν γωνιακὴν πολυκατοικίαν ἐπὶ τοῦ κόμβου Λεωφ. Μεσογείων καὶ Φειδιππίδου (προέκτασις Λ. Ἀλεξάνδρα, Ἀμπελόκηποι ΑΘΗΝΑΙ). Θέσις μεγάλης ἐμπορικῆς ἀξίας καὶ τεραστίας προοπτικῆς. Τὸ 65% τῶν χρημάτων σας καὶ ὄχι τὸ 20% ἀντιστοιχοῦν στὴν ἀξία τοῦ οἰκοπέδου. ΗΥΞΗΜΕΝΑ ἐνοίκια. Τόκος χρημάτων 9%. Δὲν διακινδυνεύετε νὰ μείνουν ξενοίκιαστα.

ΠΑΝ. ΤΥΠΑΛΔΟΣ

Πολ. Μηχ., τηλ. 816—054

ΜΑΝΟΣ ΚΑΤΡΑΚΗΣ

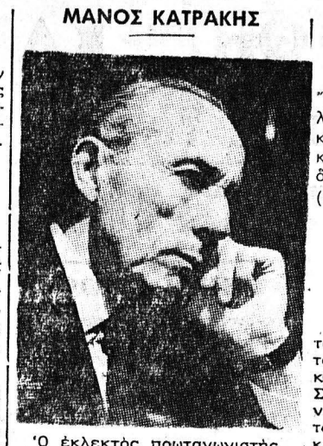

Ὁ ἐκλεκτὸς πρωταγωνιστὴς καὶ ἱδρυτὴς τοῦ Ε.Λ.Θ τοῦ ὁποίου ἡ χθεσινὴ πρεμιέρα καὶ ἡ προσωπική του δημιουργία ἐσημείωσαν ὅλως ἰδιαιτέραν ἐπιτυχίαν. Σήμερον Σάββατον τὸ ἔργον «Αὐτὸ τὸ ζῶο τὸ παράξενο» ἐπαναλαμβάνεται σὲ δύο τελευταίες παραστάσεις. Τὴν Δευτέραν (Πρωτοχρονιὰ) θὰ παρουσιάσῃ τὴν διασκεδαστικὴ κωμῳδία τοῦ Ἀλέκου Σακελλαρίου «Μιὰ Κυρία ἀτυχήσασα».

ΛΗΞΙΑΡΧΕΙΟΝ

ΓΕΝΝΗΣΕΙΣ

Ἄρρενα: Ἐμμανουὴλ καὶ Βάϊας Σακελλιάδη, Ἀλεξίου καὶ Αἰκατερίνης Γκολφίνου, Κωνσταντίνου καὶ Καλλιόπης Διουσοπούλου, Ἀχιλλέως καὶ Κωνσταντίνας Ζησιμοπούλου.

Θήλεα: Βασιλείου καὶ Ἀναστασίας Σκαλτσᾶ, Κωνσταντίνου καὶ Ἀργυρῶς Γεωργιοπούλου, Γεωργίου καὶ Ἀθανασίας Σκούρα.

ΓΑΜΟΙ

Χρῆστος Τσῶχος ἐξ Εὐβοίας — Παναγιώτα Παπαλαμπρακοπούλου ἐκ Πατρῶν.

ΘΑΝΑΤΟΙ

Κωνσταντῖνος Παριανὸς ἐτῶν 69.

ΝΟΜΑΡΧΙΑ ΑΧΑΪΑΣ

ΚΟΙΝΟΤΗΣ ΒΙΛΙΒΙΝΗΣ

Ἀριθ. Πρωτ. 241

ΠΕΡΙΛΗΨΙΣ ΔΙΑΚΗΡΥΞΕΩΣ

Ἐκτίθεται εἰς ἐπαναληπτικὸν διαγωνισμὸν φανερᾶς μειοδοτικῆς δημοπρασίας ἡ ἀνάδειξις ἐργολάβου κατασκευῆς τοῦ ἔργου βελτιώσεως ὑδρομαστεύσεως. Ἡ δημοπρασία ἐνεργηθήσεται εἰς Κοινότητα Βιλιβίνης τὴν 15-1-1968, ἡμέραν Δευτέραν καὶ ὥραν 10 ἕως 12 μ. Δεκτοὶ ἐργολάβοι πάσης τάξεως δι' ἔργα ὑδραυλικὰ ἢ ἐμπειροτέχναι. Προϋπολογισμὸς δαπάνης 15.000 δραχμαί, ἐγγύησις δὲ συμμετοχῆς δραχ. 750 διὰ γραμματίου Ταμείου Παρακαταθηκῶν καὶ Δανείων, ἐγγυητικῆς ἐπιστολῆς Τραπέζης ἢ Τ.Σ. Μ.Ε.Δ.Ε.

Λεπτομερὴς διακήρυξις καὶ στοιχεῖα τῆς μελέτης ὑπάρχουν εἰς τὰ γραφεῖα τῆς Κοινότητος καὶ εἰς τὴν Τ.Υ.Δ.Κ., ἔνθα δύνανται οἱ βουλόμενοι νὰ λαμβάνωσι γνῶσιν.

Ὁ Πρόεδρος τῆς Κοινότητος
ΜΙΧ. ΔΗΜΗΤΡΑΚΟΠΟΥΛΟΣ

ΦΥΣΙΟΛΑΤΡΙΚΟΣ ΣΥΝΔΕΣΜΟΣ ΠΑΤΡΩΝ

ΔΕΥΤΕΡΑ 1 ΙΑΝΟΥΑΡΙΟΥ

Ἀπογευματινὴ ἐκδρομὴ εἰς ΑΝΩ ΠΛΑΤΑΝΟΝ ΚΡΑΘΙΔΟΣ διὰ τὴν διανομὴν δώρων.

Ἀναχώρησις 2.15 μ.μ.

Πληροφορίαι καὶ δηλώσεις τηλέφ. 43—56 καὶ 22—98.

GENERAL ELECTRIC. Ἠλεκτρικὰ ψυγεῖα. Ἀσυζητητεὶ τὰ ἀνώτερα ὅλων. Ἀποκλειστικοὶ ἀντιπρόσωποι Κυρ. Κυριακόπουλος καὶ Νικ. Δούδρης Ο.Ε. Μαιζῶνος 56, Πάτραι.

ΔΕΝΔΡΑ
ΣΤΟΛΙΔΙΑ
ΚΑΡΤ - ΠΟΣΤΑΛ
ΠΑΙΧΝΙΔΙΑ ΔΙΑΦΟΡΑ
ΤΙΜΑΙ ΛΟΓΙΚΑΙ

ΤΟΥΛΑΣ - ΜΑΥΡΑΚΟΣ

ΕΡΜΟΥ 45

ΚΑΡΤΕΣ

ΓΙΑ ΤΑ ΧΡΙΣΤΟΥΓΕΝΝΑ
ΚΑΡΤΕΣ
ΓΙΑ ΤΟ ΝΕΟΝ
ΕΤΟΣ 1968
ΚΑΡΤΕΣ ΑΓΓΛΙΣΤΙ
ΚΑΡΤΕΣ ΓΙΑ ΟΛΕΣ
ΤΙΣ ΓΙΟΡΤΕΣ

ΣΤΟ ΧΑΡΤΟΠΩΛΕΙΟΝ
ΧΡ. ΑΝΑΣΤΑΣΑΚΗ

ΚΟΡΙΝΘΟΥ 226
ΠΑΤΡΑΙ

ΜΕΘΑΥΡΙΟΝ ΓΕΝΙΚΟΣ ΣΗΜΑΙΟΣΤΟΛΙΣΜΟΣ

Ἀνακοινοῦται ὅτι, ἐπὶ τῷ Νέῳ Ἔτει, ὡρίσθη γενικὸς σημαιοστολισμὸς τῶν δημοσίων, δημοτικῶν καὶ ἰδιωτικῶν καταστημάτων, ὡς καὶ τῶν οἰκιῶν τῆς πόλεως, καθ' ἅπασαν τὴν ἡμέραν τῆς 1-1-1968

(Ἐκ τῆς Ἀστυνομικῆς Δ)νσεως)

ΜΕΛΛΟΝΤΕΣ ΓΑΜΟΙ

Γνωστοποιεῖται συμφώνως τῷ ἄρθρῳ 1369 τοῦ Ἀστικοῦ Κώδικος ὅτι:

Ὁ ΤΡΥΦΩΝΑΣ ΚΑΡΑΧΡΗΣΤΟΣ τοῦ Εὐσταθίου καὶ τῆς Φωτεινῆς τὸ γένος Καλύβα γεννηθεὶς καὶ κατοικῶν εἰς Πάτρας καὶ ἡ ΣΤΑΥΡΟΥΛΑ ΤΣΙΜΠΛΗ τοῦ Παναγιώτου καὶ τῆς Σπυριδούλας τὸ γένος Σταμάτη γεννηθεῖσα καὶ κατοικοῦσα εἰς Ἀγρίνιον μέλλουν νὰ ἔλθουν εἰς γάμον τελεσθησόμενον εἰς Ἀγρίνιον.

***

Ὁ ΕΥΘΥΜΙΟΣ ΤΡΙΑΝΤΟΠΟΥΛΟΣ τοῦ Ἀνάστασίου καὶ τῆς Ἑλένης τὸ γένος Τζιφα γεννηθεὶς εἰς Φώσταινα καὶ κατοικῶν εἰς Πάτρας καὶ ἡ ΒΑΡΒΑΡΑ ΒΑΣΙΛΕΙΟΥ τοῦ Σπυρίδωνος καὶ τῆς Κατίνας τὸ γένος Κουνάδη γεννηθεῖσα καὶ κατοικοῦσα εἰς Πάτρας μέλλουν νὰ ἔλθουν εἰς γάμον τελεσθησόμενον εἰς Πάτρας.

***

Ὁ ΠΑΝΑΓΙΩΤΗΣ ΜΗΝΙΑΤΗΣ τοῦ Ἰωάννου καὶ τῆς Γεωργίας τὸ γένος Τζανέτου γεννηθεὶς εἰς Πάτρας καὶ κατοικῶν εἰς Γιχάννεσμπουργκ καὶ ἡ ΝΙΚΗ ΣΤΑΘΑΤΟΥ τοῦ Γεωργίου καὶ τῆς Ἑλένης τὸ γένος Μαρκαντωνάτου γεννηθεῖσα εἰς Ζάκυνθον καὶ κατοικοῦσα εἰς Αἴγινα μέλλουν νὰ ἔλθουν εἰς γάμον τελεσθησόμενον εἰς Πάτρας.

***

Ὁ ΑΡΓΥΡΙΟΣ ΣΤΑΥΡΟΠΟΥΛΟΣ τοῦ Νικολάου καὶ τῆς Ἄννας τὸ γένος Παπαδημητροπούλου γεννηθεὶς καὶ κατοικῶν εἰς Ἅγιον Βασίλειον Πατρῶν καὶ ἡ ΠΑΝΑΓΙΩΤΑ ΚΟΖΗ τοῦ Κωνσταντίνου καὶ τῆς Γεωργίας τὸ γένος Κεφαλιάδου γεννηθεῖσα καὶ κατοικοῦσα εἰς Πάτρας μέλλουν νὰ ἔλθουν εἰς γάμον τελεσθησόμενον εἰς Πάτρας.

***

Ὁ ΒΥΡΩΝ ΚΑΤΣΑΓΙΤΗΣ τοῦ Περικλῆ καὶ τῆς Κωνσταντίνας τὸ γένος Ἀριστοπούλου γεννηθεὶς εἰς Λεόντιον καὶ κατοικῶν εἰς Πάτρας καὶ ἡ ΚΑΣΣΙΑΝΗ ΜΠΑΡΟΥΝΗ τοῦ Μιλτιάδη καὶ τῆς Εὐκαρίας τὸ γένος Παπαζαφείρη γεννηθεῖσα εἰς Σοῦλι Πατρῶν καὶ κατοικοῦσα εἰς Πάτρας μέλλουν νὰ ἔλθουν εἰς γάμον τελεσθησόμενον εἰς Πάτρας.

***

Ὁ ΠΑΝΑΓΙΩΤΗΣ ΜΙΧΑΛΟΠΟΥΛΟΣ τοῦ Μιλτιάδου καὶ τῆς Γεωργίας τὸ γένος Μενελάου γεννηθεὶς καὶ κατοικῶν εἰς Πάτρας καὶ ἡ ΓΕΩΡΓΙΑ ΓΚΟΤΣΟΥΛΙΑ τοῦ Ἠλία καὶ τῆς Βιολέττας τὸ γένος Τζούδα γεννηθεῖσα καὶ κατοικοῦσα εἰς Δραγάνον Ἀχαΐας μέλλουν νὰ ἔλθουν εἰς γάμον τελεσθησόμενον εἰς Δραγάνο Ἀχαΐας.

ΕΥΧΑΡΙΣΤΗΡΙΟΝ

Θὰ ἦτο παράλειψις, ἐὰν καὶ δημοσίᾳ δὲν ἐξέφραζον τὰς εὐχαριστίας μου πρὸς τὸν κ. Διοικητὴν καὶ τοὺς ὑπ' αὐτὸν ἄνδρας τοῦ Τμήματος Ἀσφαλείας Προαστίου Χωροφυλακῆς, οἵτινες ἐντὸς ἐλαχίστου χρόνου ἀνεῦρον τοὺς διαρρήκτας τοῦ καταστήματός μου.

Ὁ εὐχαριστῶν
ΔΙΟΝ. ΠΑΝΑΓΟΠΟΥΛΟΣ
Ἀρτοποιὸς

ΨΗΦΙΣΜΑ

Οἱ ὑπάλληλοι τοῦ Λιμενικοῦ Ταμείου Πατρῶν, ἐπὶ τῷ θλιβερῷ ἀγγέλματι τοῦ θανάτου τοῦ συναδέλφου των, προϊσταμένου τῆς Ἰχθυόσκαλας Πατρῶν

ΔΗΜΗΤΡΙΟΥ ΜΟΥΤΟΥΣΗ

ἀποφασίζουν:

1) Νὰ παρακολουθήσουν τὴν κηδείαν τοῦ μεταστάντος.

2) Νὰ καταθέσουν δραχ. 500 εἰς μνήμην τοῦ μεταστάντος καὶ ὑπὲρ τοῦ Ἀσύλου Ἀνιάτων.

3) Ἐξουσιοδοτεῖται τριμελὴς ἐπιτροπή, ὅπως ὑποβάλῃ τὰ σύλλυπητήρια τοῦ ὑπαλληλικοῦ προσωπικοῦ καὶ ἐπιδώσῃ ἀντίγραφον τοῦ παρόντος εἰς τὴν οἰκογένειαν τοῦ μεταστάντος.

4) Νὰ δημοσιευθῇ τὸ παρὸν διὰ τοῦ Τύπου.

Ἐν Πάτραις τῇ 28-12-1967

Ὁ Διευθυντὴς τοῦ Λ. Τ. Π.
ΕΠ. ΣΤΑΜΑΤΗΣ

ΕΙΣ ΜΝΗΜΗΝ

—Εἰς μνήμην ΔΗΜΗΤΡΙΟΥ ΜΟΥΤΟΥΣΗ, κατέθεσαν:

Ὁ κ. καὶ ἡ κ. Ἀποστ. Κατσάμπα δι' ἡμῶν δρχ. 200 ὑπὲρ τῆς Σχολῆς Κωφαλάλων.

Ὁ κ. καὶ ἡ κ. Τάκη Σπανοῦ δρχ. 250 ὑπὲρ τοῦ Ἀσύλου Ἀνιάτων.

—Εἰς μνήμην ΘΕΜΙΣΤΟΚΛΗ ΓΙΑΝΟΥΛΗ, κατέθεσαν:

Ὁ ἱστορικὸς Σύνδεσμος Ἀγ. Κων)νου διὰ τοῦ προέδρου του Ἀνδρέα Κοσκέρη ὑπὲρ εὐαγοῦς σκοποῦ δρχ. 200.

Ἡ κ. Ἀσπασία Πετράτου δρχ. 200 ὑπὲρ τοῦ Ἀσύλου Ἀνιάτων.

—Εἰς μνήμην ΔΙΑΦΟΡΩΝ, κατέθεσαν:

Ὁ κ. Ἀνδρέας Μπουρδόπουλος δρχ. 300 ὑπὲρ τοῦ Καραμανδανείου νοσ)μείου Παίδων καὶ δρχ. 300 ὑπὲρ τοῦ Ἀσύλου Ἀνιάτων εἰς μνήμην τῆς ἀγαπημένης συζύγου του Βούλας.

Ἡ οἰκογ. Ἀθαν. Λαζάρου καὶ ἡ Ἀγλαΐα Μπεράτη ὑπὲρ τοῦ Πτωχοκομείου δρχ. 500 εἰς μνήμην Γερασ. Μπεράτη.

Ἀνώνυμος κ. Ι. Β. Π. ὑπὲρ τοῦ Πτωχοκομείου δρχ. 200 εἰς μνήμην τῶν γονέων του.

Ἡ κ. Θεώνη Σωμοπούλου εἰς τὸν Ἱ. Ν. Ἀγ. Ἀνδρέου Ἐγλυκάδος δρχ. 200 εἰς μνήμην Σωτηρίου Κοσμοπούλου.

Ὑπὲρ τοῦ Ἀσύλου Ἀνιάτων:

Ὁ κ. Ἀνδρέας Γεωργίου δρ. 400 εἰς μνήμην γονέων, ἀδελφῶν, συζύγου καὶ θυγατρός του.

Οἱ ἀδελφοὶ Καλλίτση δραχ. 150 εἰς μνήμην Γεωργίου Τζοβόλου.

ΑΙ ΔΙΑΔΟΧΙΚΑΙ ΚΛΗΡΩΣΕΙΣ ΤΟΥ ΕΘΝΙΚΟΥ ΛΑΧΕΙΟΥ

ΑΘΗΝΑΙ, 29.— Εἰς τὴν αἴθουσαν τῶν Κρατικῶν Λαχείων συνεχίζονται διὰ 23ην ἡμέραν αἱ διαδοχικαὶ κληρώσεις τῆς 70ῆς ἐκδόσεως τοῦ Ἐθνικοῦ Λαχείου. Οὕτω κατὰ τὴν σημερινὴν (χθεσινὴν) ἡμέραν ἐξήχθησαν ἐκ τῆς κληρωτίδος οἱ κάτωθι ἀριθμοί, κερδίζοντες τὰ ἔναντι αὐτῶν ἀναγραφόμενα ποσά:

Ἀνὰ 50.000 δραχμῶν:
24920 48735 112969

Ἀνὰ 20.000 δραχμῶν:
39941 77961 105367

Ἀνὰ 10.000 δραχμῶν:

3991	12700	13788	18419
27369	29161	30505	37819
39170	49960	58355	68961
90456	96307	101615	118397
126919			

Ἀνὰ 5.000 δραχμῶν:

2050	9057	17494	21668
23008	28035	29756	30461
37230