ΠΕΛΟΠΟΝΝΗΣΟΣ

Η ΑΡΧΑΙΟΤΕΡΑ ΕΛΛΗΝΙΚΗ ΕΦΗΜΕΡΙΣ

Ἱδρυτής: ΧΑΡ. ΦΡΑΓΚΟΠΟΥΛΟΣ

Συμφώνως τῷ ἄρθρῳ 6 § 1 τοῦ Α. Ν. 1093)38
Ἰδιοκτησία καὶ Διεύθυνσις Τυπογραφείων:
ΓΙΩΤΑ Κ. ΠΑΠΑΓΓΕΛΟΥΤΣΟΥ, Γεροκωστοπούλου 50

ΣΥΝΔΡΟΜΑΙ: ΕΣΩΤΕΡΙΚΟΥ: Ἐτησία δραχ. 540
ΕΞΩΤΕΡΙΚΟΥ: » δολλ. 45

Κοινωνικά

ΠΡΟΤΥΠΟΝ ΕΠΙΣΤΗΜΟΝΙΚΟΝ ΙΝΣΤΙΤΟΥΤΟΝ ΑΙΣΘΗΤΙΚΗΣ & ΦΥΣΙΟΘΕΡΑΠΕΙΑΣ — VISAGISME ΙΟΥΛΙΑΣ Β. ΚΑΤΣΑΡΔΗ, διπλωματούχου ΥΠΟΥΡΓΕΙΟΥ ΕΘΝΙΚΗΣ ΠΑΙΔΕΙΑΣ καὶ Σχολῶν Γ. ΔΟΛΙΑΝΙΤΗ & UNIVERSITE DE BEAUTE DE PARIS. Παρηκολούθησε καὶ ἐφαρμόζει πορίσματα τοῦ τελευταίου Διεθνοῦς Συνεδρίου Λωζάννης καὶ μεθόδους ἐργασίας τῶν Οἴκων GERMAINE, MONTEIL, QUERLAIN, ARDEN, Dr PAYOT καὶ ORLAND. Γενικὴ Αἰσθητικὴ προσώπου καὶ σώματος ἀσφαλὴς καυτηρίτις, ἐντατικὴ ἀνώδυνος καὶ ἄνευ ἐνδείξεως ἐνδυνώσεις, καθαρισμὸς βάθους, ἐπαναφορὰ ἐλαστικότητος στήθους, ρυτίδες, παχυσαρκία, ΜΑΣΣΑΖ καὶ φυσιοθεραπεία μὲ ὅλα ΤΑ ΣΥΓΧΡΟΝΑ ΜΗΧΑΝΗΜΑΤΑ. Ἀποκλειστρια τῆς Ἐπιμετώπια καὶ Ὑπογνάθια διὰ ρυτίδες, ΜΑΣΚΑΙ, ΜΑΚΙΓΙΑΖ βραδυνὸ περιπάτου, ἐφαρμόσεων ἐν γένει, Θεάτρου, Κινηματογράφου, βαφὲς βλεφαρίδων. Συνεργάζεται ἐπὶ ΟΡΜΟΝΟΛΟΓΙΑΣ καὶ ΔΙΑΙΤΟΛΟΓΙΑΣ μὲ διακεκριμένον ἐν Ἀθήναις χειρουργὸν πλαστικὸν καὶ παθολόγον ἰατρόν. ΣΥΜΒΟΥΛΑΙ: Δέχεται καὶ ἐπὶ συνεντεύξει κατὰ τὰς Κυριακὰς εἰς τὸ ἐπὶ τῆς ὁδοῦ Γεροκωστοπούλου, (Πολυκατοικία Γκολφινοπούλου, 3ος ὄροφος) ΙΝΣΤΙΤΟΥΤΟΝ της. Τηλέφωνον 71-360.

MAMOS

ΡΕΤΣΙΝΑ

ΤΗΛ. 36-25

Τηλέφωνα Ἐπειγούσης Ἀνάγκης

ΠΥΡΟΣΒΕΣΤΕΙΟΝ	25—61
Α' ΒΟΗΘΕΙΑΙ	44—44
ΑΜΕΣΟΥ ΔΡΑΣΕΩΣ	35—59
ΓΕΝ. ΑΣΦΑΛΕΙΑ	28—80
ΑΣΤΥΝ. Δ)ΣΙΣ	28—35
Γ. ΝΟΣΟΚΟΜΕΙΟΝ	26—98
«ΓΛΑΥΚΟΣ» βλάβαι	25—22

ΘΕΑΜΑΤΑ

ΑΙΓΛΗ. Σήμερον 11 - 1 καὶ 3 ½ - 12 «Μονομαχία στὸ Ρίο Γκράντε», κατάλληλον. Αὔριον 4 - 12 «Ποιὰ κοιμήθηκε στὸ κρεββάτι μου».

ΑΣΤΥ. Σήμερον πρωϊνὴ 11 - 1 καὶ 3 - 12 «Ἔκλαψα πικρὰ γιὰ σένα», κατάλληλον. Αὔριον 4 - 12 «Διακοπὲς στὸ Παρίσι» κατάλληλα. καὶ ἐκτὸς προγράμματος Χοντρός - Λιγνὸς «Τὰ κοῦτσουρα τῆς Ὀξφόρδης», κατάλληλον.

ΑΤΤΙΚΟΝ. Σήμερον πρωϊνὴ 11 - 1 καὶ 4 - 12 «Κάνε με πρωθυπουργό», κατάλληλον. Αὔριον 4.15 - 12.15 «Ὁ οὐρανοκατέβατος», κατάλληλον.

ΕΛΙΤ. Σήμερον 11 - 1 καὶ 4 - 12 «Ἄγγελοι χωρὶς φτερά», κατάλληλον. Αὔριον 4.15 - 12.15 «Περιπέτειες τοῦ Τζόννυ Χαλλιντάιη», κατάλληλον.

ΙΝΤΕΑΛ. Σήμερον πρωϊνὴ 11 - 1 καὶ 4 - 12 «Ἡ σιωπή», ἀκατάλληλον. Αὔριον 4.15 - 12.15 «Τὸ κορίτσι τῆς σοφίτας», ἀκατάλληλον.

ΠΑΛΛΑΣ. Σήμερον 11 - 1 καὶ 2 - 12 «Ὁ τελευταῖος τῶν μονομάχων». Αὔριον 4.15 - 12.15 «Παίξε μπουζούκι μου γλυκό», κατάλληλα.

ΡΕΞ. Σήμερον πρωϊνὴ 11 - 1 καὶ 4 - 12 «Οἱ 5 δολοφόνοι», ἀκατάλληλον. Αὔριον 4.15 - 12.15 «Τὰ παιδιὰ τοῦ Διαβόλου», ἀκατάλληλον.

ΣΙΝΕ ΜΑΡΙ. Σήμερον 11 - 1 καὶ 2 - 12 «Ἀγωνία μιᾶς ἀγάπης» κατάλληλον. Αὔριον 4 - 12 «Πληγωμένες καρδιές», κατάλληλον.

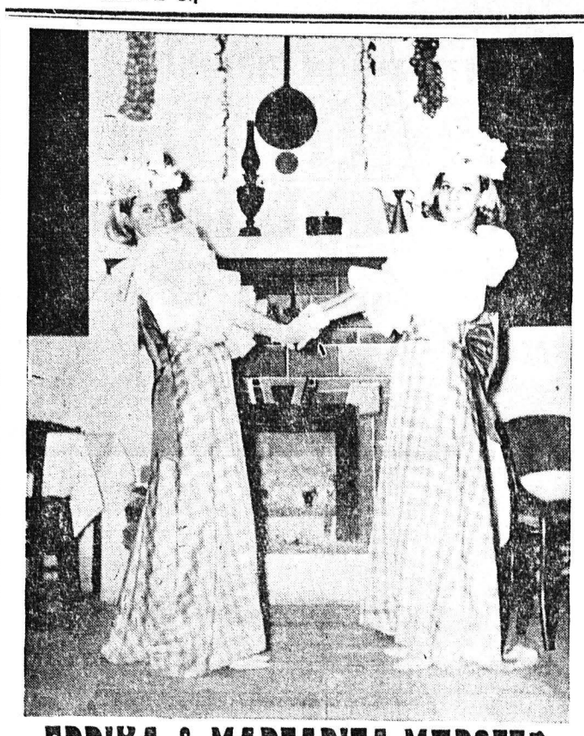

ΕΡΡΙΚΑ & ΜΑΡΓΑΡΙΤΑ ΜΠΡΟΓΕΡ

ΑΥΡΙΟΝ ΔΕΥΤΕΡΑΝ 1ην ΜΑΡΤΙΟΥ

ΣΤΟ **ΔΗΜΟΤΙΚΟ**

ΣΤΟΝ ΧΟΡΟ ΤΗΣ

ΟΛΥΜΠΙΑΔΟΣ

«ΕΥΑ»

ΣΤΑΣΙΣ ΤΣΙΡΟΓΙΑΝΝΗ (ΤΣΑΟΥΣΗ)

ΓΛΕΝΤΗΣΤΕ ΜΑΖΙ ΜΑΣ ΜΕΧΡΙ ΠΡΩΙΑΣ
ΜΕ ΤΗΝ ΕΞΑΙΡΕΤΙΚΗ ΟΡΧΗΣΤΡΑ ΤΩΝ

LOS RITHMIKOS

ΛΗΞΙΑΡΧΕΙΟΝ

Γεννήσεις. Ἄρρενα: Ἀσημ. Ἀρβανίτη, Παναγ. Ἀποστολοπούλου. Θήλεα: Ἀναστ. Ἀσημακοπούλου, Παναγ. Φούκα, Βασιλ. Μοϊζέ.

Θάνατοι: Οὐδείς.

Γάμοι: Ἐλευθέριος Πουλάκης ἐκ Πατρῶν — Αἰκατερίνη Τσεγρένη ἐκ Βραχνεΐκων.

ΕΥΧΑΡΙΣΤΗΡΙΟΝ

Θεωρῶ ὑποχρέωσιν καὶ δημοσίως νὰ εὐχαριστήσω τὸν μαιευτῆρα —γυναικολόγον κ. ΜΑΛΛΙΟΝ ΓΕΩΡΓΙΟΝ, διότι παρὰ τὴν πρώτην Καισαρικήν, ποὺ εἶχεν ἡ γυναῖκα μου, κατώρθωσε νὰ τελειώσῃ τὸν τοκετὸν χωρὶς Καισαρικήν. Ἐπίσης εὐχαριστῶ τὸ εὐγενικὸν προσωπικὸν τοῦ Μαιευτηρίου «Ἅγιος Ἐλευθέριος» διὰ τὴν μεγάλην του προθυμίαν. Ι. Φ.

ΟΤΕ Α. Ε.

ΑΝΑΚΟΙΝΩΣΙΣ

ΥΠΗΡΕΣΙΑ ΤΗΛΕΦΩΝΟΥΜΕΝΩΝ ΤΗΛΕΓΡΑΦΗΜΑΤΩΝ

Φέρεται εἰς γνῶσιν τοῦ Κοινοῦ ὅτι ἀπὸ 1ης Μαρτίου 1965 τίθεται ἐν λειτουργίᾳ παρὰ τῷ Κέντρῳ Πατρῶν Ὑπηρεσία Τηλεφωνουμένων Τηλεγραφημάτων.

Οἱ συνδρομηταί, ἀφοῦ ὑπογράψουν σχετικὴν αἴτησιν, δύνανται, καλοῦντες τὸν ἀριθμὸν 105, νὰ καταθέτουν καὶ νὰ λαμβάνουν τηλεγραφήματα πάσης φύσεως, καθ' ὅλον τὸ 24ωρον.

ΒΙΛΛΥ-ΠΑΡΚ

MELODY

Η ΟΡΧΗΣΤΡΑ ΑΞΙΩΣΕΩΝ (15 μουσικὰ ὄργανα)

ΤΡΑΓΟΥΔΙΣΤΗΣ ΓΡΗΓΟΡΗΣ ΖΑΧΑΡΙΟΥ

Τραγουδίστρια Η ΓΛΥΚΕΙΑ ΠΑΟΛΑ

Η ΜΕΓΑΛΗ ΔΙΕΘΝΗΣ ΦΩΝΗΤΙΚΗ ΑΤΤΡΑΞΙΟΝ

SENTIMENTAL SERENADERS

ΟΙ ΝΕΓΡΟΙ ΤΗΣ ΠΑΡΑΜΥΘΕΝΙΑΣ ΖΑΜΑΪΚΑ
ΣΤΟ ΠΑΤΡΙΝΟ ΚΑΡΝΑΒΑΛΙ
ΤΙΜΑΙ Α — ΛΑ ΚΑΡΤ

ΣΗΜΕΡΑ
ΤΟ Η' ΧΟΡΕΥΤΙΚΟ ΑΠΟΓΕΥΜΑΤΙΝΟ
ΜΕ ΤΟΥΣ ΘΡΥΛΙΚΟΥΣ

SPIDERS

ΚΛΕΙΣΑΤΕ ΤΟ ΤΡΑΠΕΖΙ ΣΑΣ ΣΤΟ 29—43 & 70—251

ΠΕΡΙΦΡΑΞΕΙΣ

ΣΥΡΜΑΤΟΠΛΕΓΜΑΤΑ

ΚΑΝΑΚΑΡΗ 81
ΤΗΛ. 62—33

ΤΡΙΤΗ ΒΡΑΔΥ

ΩΡΑ 10—11 Μ. Μ.
ΜΕΤΑΔΟΣΙΣ
ΑΠΟ ΤΟ Ε. Ι. Ρ.
ΑΠΟΚΡΗΑΤΙΚΟΝ

ΣΚΕΤΣ

ΚΑΡΝΑΒΑΛΙ ΠΑΤΡΩΝ

ΠΑΛΛΑΣ

ΑΥΡΙΟΝ 4.15 — 12.15

Μιὰ ταινία πλημμυρισμένη ἀπὸ τὰ ὡραιότερα λαϊκὰ τραγούδια, ἀπὸ ἄφθονο γέλιο

ΠΑΙΞΕ ■ ΜΠΟΥΖΟΥΚΙ ΜΟΥ ■ ΓΛΥΚΟ

Πρωταγωνιστοῦν:
ΓΙΑΝΝΗΣ ΜΑΛΟΥΧΟΣ
ΣΙΜΩΝΗ ΚΥΡΙΑΚΙΔΟΥ
Τραγουδοῦν τὰ μεγαλύτερα λαϊκὰ συγκροτήματα
ΜΑΝΩΛΗΣ ΧΙΩΤΗΣ
ΜΑΙΡΗ ΛΥΝΤΑ
ΚΑΖΑΝΤΖΙΔΗΣ
ΜΑΡΙΝΕΛΑ
ΠΟΛΥ ΠΑΝΟΥ
ΓΡ. ΜΠΙΘΙΚΩΤΣΗΣ
ΚΑΙΤΗ ΓΚΡΑΪ·Υ·
ΓΙΩΡΓΟΣ ΖΑΜΠΕΤΑΣ
ΤΖΕΝΥ ΒΑΝΟΥ
ΘΕΟΔ. ΚΑΝΑΚΑΡΗΣ
ΔΟΥΚΙΣΣΑ
ΡΕΠΑΝΗΣ ΧΡΥΣΙΝΗΣ
ΓΙΑΝ. ΚΑΡΑΜΠΕΣΙΝΗΣ
Χορεύουν:
ΒΑΡΔΑΜΟΣ
ΠΕΤΡΙΛΛΟ
ΙΒΑΝΩΦ
ΣΙΣΣΥ

ΣΗΜΕΡΟΝ 11—1 & 2—12

ΤΕΛΕΥΤΑΙΟΣ ΤΩΝ ΜΟΝΟΜΑΧΩΝ

ΕΓΧΡΩΜΟΝ
ΣΙΝΕΜΑΣΚΟΠ

ΙΝΤΕΑΛ

ΑΥΡΙΟΝ 4.15—12.15

Ἐπὶ Τέλους
ΜΙΑ ΤΑΙΝΙΑ ΑΞΙΩΣΕΩΝ
πού θὰ ἐπισκιάσῃ ὅλες
ΤΙΣ ΠΡΩΤΕΣ ΠΡΟΒΟΛΕΣ
τοῦ Καλοκαιριοῦ!!
Η ΓΟΥΟΡΝΕΡ ΜΠΡΟΣ
ἔδωσε τὴ συγκατάθεσή της
γιὰ τὴν προβολὴ τοῦ θρυλικοῦ
ΡΕΑΛΙΣΤΙΚΟΥ ΑΡΙΣΤΟΥΡΓΗΜΑΤΟΣ
ΤΟ ΚΟΡΙΤΣΙ ΤΗΣ ΣΟΦΙΤΑΣ
L'ATTICO
Ἡ πιὸ τολμηρὴ ἀπεικόνιση τῆς σύγχρονης "ΝΤΟΛΤΣΕ ΒΙΤΑ„

πού ἡ προβολή της ἐκρίθη
ΑΥΣΤΗΡΩΣ ΑΚΑΤΑΛΛΗΛΗ
Πρωταγωνιστοῦν:
Ἡ Διάδοχος τῆς "Μπε-Μπέ„
ΝΤΑΝΙΕΛΛΑ ΡΟΚΑ
(Διαζύγιον ἀλά Ἰταλικά)
ὁ ΒΑΛΤΕΡ ΚΙΑΡΙ
(Πάντα ἀπαλαυστικός...)
καὶ ὁ
ΤΟΜΑΣ ΜΙΛΙΑΝ
(Αὔριο Ξημερώνει Ἄλλη Μέρα)
ΣΗΜΕΡΟΝ
Η ΜΕΓΑΛΗ ΠΡΕΜΙΕΡΑ ΜΙΑΣ ΜΕΓΑΛΗΣ ΤΑΙΝΙΑΣ

ΣΗΜΕΡΟΝ ΠΡΩΙΝΗ 11—1 ΚΑΙ 4—12

Η ΣΙΩΠΗ

ΑΥΣΤΗΡΩΣ ΑΚΑΤΑΛΛΗΛΟΝ

ΕΝΟΙΚΙΑΖΕΤΑΙ δωμάτιον ἐπιπλωμένον ἐπὶ τῆς ὁδοῦ Μαιζῶνος 195β, Ἐναντι Γ' Γυμνασίου Θηλέων.

Ἡ ἐν Ἑλλάδι ἀντιπροσωπεία τοῦ Γαλλικοῦ Οἴκου

HARRIET HUBBARD AYER

ἔχει τὴν εὐχαρίστησιν νὰ ἀνακοινώσῃ ὅτι ἡ εἰδικὴ αἰσθητικὸς

Κα Α. ΛΥΚΑ

θὰ ἀφιχθῇ εἰς Πάτρας καὶ θὰ εὑρίσκεται εἰς τὴν διάθεσιν τῆς πελατείας μας εἰς τὸ ΜΥΡΟΠΩΛΕΙΟΝ κ.

Α. ΓΚΟΦΑ

ἀπὸ 1ης ἕως καὶ 6ης Μαρτίου.

Ἡ Κα Α. Λύκα θὰ παρέχῃ συμβουλὲς καὶ ὁδηγίες διὰ τὴν περιποίησιν τοῦ δέρματος καὶ διὰ τὸ νέον

MAQUILLAGE

ΣΗΜΕΡΟΝ ΣΤΟ

ΠΑΝΘΕΟΝ

Ο ΧΟΡΟΣ ΤΟΥ **ΑΠΟΛΛΩΝΟΣ**

ΩΡΑ 10 Μ. Μ.

ΠΛΟΥΣΙΟ ΛΑΧΕΙΟ

ΜΕ ΤΗΝ ΜΠΡΙΟΖΑ ΟΡΧΗΣΤΡΑ

ΖΑΚ ΙΑΚΩΒΙΔΗ

ΚΑΙ ΤΗΝ ΜΟΝΤΕΡΝΑ ΤΡΑΓΟΥΔΙΣΤΡΙΑ

ΒΑΓΙΑ

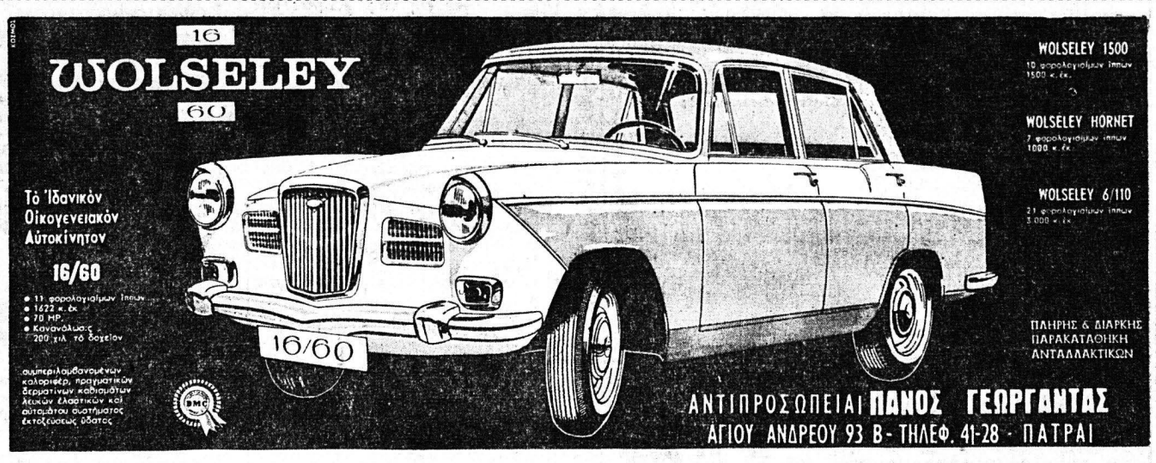

ΕΝΔΙΑΦΕΡΟΥΣΑ ΑΝΑΚΟΙΝΩΣΙΣ ΔΙΑ ΤΑΣ ΚΥΡΙΑΣ ΚΑΙ ΔΕΣΠΟΙΝΙΔΑΣ

Τὸ κατάστημα τῆς ΑΡΩΜΑΤΟΠΟΙΙΑΣ

Ἀ)φῶν ΤΖΟΛΑ

ΜΑΙΖΩΝΟΣ 84, ΤΗΛ. 32—53, εὐχαρίστως ἀνακοινοῖ ὅτι ἡ εἰδικευμένη αἰσθητικὸς μακιγιὲζ τοῦ Οἴκου

GERMAINE MONTEIL

θὰ εὑρίσκεται ἀπὸ 1—6 Μαρτίου εἰς τὴν διάθεσίν σας διὰ νὰ παράσχῃ προθύμως τὰς συμβουλάς της καὶ σᾶς ἐπεξηγήσῃ τὸν ἐνδεδειγμένον τρόπον χρήσεως τῶν καλλυντικῶν, ἀναλόγως τοῦ τύπου τοῦ δέρματός σας καὶ τῶν χαρακτηριστικῶν τοῦ προσώπου σας.

ΣΙΝΕ **ΜΑΡΙ**

ΑΥΡΙΟΝ 4 — 12
ΚΑΤΑΛΛΗΛΟΝ

Μιὰ ταινία γεμάτη ἀγάπη καὶ ἀνθρωπιά. Μιὰ ἀληθινὴ ἱστορία βγαλμένη ἀπὸ τὴν ζωή

ΠΛΗΓΩΜΕΝΕΣ ΚΑΡΔΙΕΣ

ΑΝΤΖΕΛΑ ΖΗΛΙΑ — Ν. ΞΑΝΘΟΠΟΥΛΟΣ ΑΝΔΡ. ΝΤΟΥΖΟΣ — ΜΑΛΕΝΑ ΑΝΟΥΣΑΚΗ — ΧΡΙΣΤ. ΝΕΖΕΡ καὶ οἱ μικροὶ ΒΑΣΙΛΑΚΗΣ ΚΑΪΛΑΣ — ΜΑΡΟΥΛΑ ΕΥΑΓΓΕΛΟΥ

ΣΗΜΕΡΟΝ 11 — 1 ΚΑΙ 2 — 12

ΑΓΩΝΙΑ ΜΙΑΣ ΑΓΑΠΗΣ

ΚΑΤΑΛΛΗΛΟΝ

ΑΙΓΛΗ

ΑΥΡΙΟΝ 4—12 Μ. Μ. ΠΡΩΤΗ ΠΡΟΒΟΛΗ
ΕΓΧΡΩΜΟΝ - ΣΙΝΕΜΑΣΚΟΠ

ΕΝΑ ΑΠΟ ΤΑ ΑΡΙΣΤΟΥΡΓΗΜΑΤΑ ΠΟΥ ΠΡΟΒΑΛΛΟΜΕΝ ΣΥΝΕΧΩΣ,
ΕΝΑ ΣΠΑΝΙΟ ΦΙΛΜ ΠΟΥ ΞΕΧΩΡΙΖΕΙ ΜΕ ΤΟ ΚΕΦΙ ΚΑΙ ΤΗΝ ΟΜΟΡΦΙΑ ΤΟΥ

ΠΟΙΑ ΚΟΙΜΗΘΗΚΕ στο ΚΡΕΒΒΑΤΙ ΜΟΥ

ΝΤΗΝ ΜΑΡΤΙΝ - ΕΛΙΖΑΜΠΕΤΗ ΜΟΝΤΓΚΟΜΕΡΥ - ΜΑΡΤΙΝ ΜΠΑΛΣΑΜ καὶ χιλιάδες ἄλλες πανέμορφες γυναῖκες

ΣΗΜΕΡΟΝ 11—1 ΚΑΙ 3.30 Μ. Μ. — 12 Μ. Μ.
Η ΜΕΓΑΛΗ ΠΕΡΙΠΕΤΕΙΑ

ΜΟΝΟΜΑΧΙΑ ΣΤΟ ΡΙΟ ΓΚΡΑΝΤΕ

ΑΣΤΥ

ΑΥΡΙΟΝ 4-12

ΦΕΡΝΑΝΤΕΛ
ΜΠΟΜΠ ΧΟΠ
ΑΝΙΤΑ ΕΚΜΠΕΡΓΚ

ΔΙΑΚΟΠΕΣ ΣΤΟ ΠΑΡΙΣΙ

ΕΓΧΡΩΜΟΝ - ΣΙΝΕΜΑΣΚΟΠ 1965 (PARIS HOLIDAY) ΚΑΤΑΛΛΗΛΟΝ-ΠΡΩΤΗ ΠΡΟΒΟΛΗ

Ἐκτὸς προγράμματος
Δίπρακτος κωμωδία
ΧΟΝΤΡΟΣ - ΛΙΓΝΟΣ
ΤΑ ΚΟΥΤΣΟΥΡΑ ΤΗΣ ΟΞΦΟΡΔΗΣ

ΣΗΜΕΡΟΝ
ΠΡΩΙΝΗ 11—1 ● ΑΠΟΓΕΥΜΑ 3—12
ΕΚΛΑΨΑ ΠΙΚΡΑ ΓΙΑ ΣΕΝΑ
ΚΑΤΑΛΛΗΛΟΝ

ΑΤΤΙΚΟΝ

ΑΥΡΙΟΝ 4.15—12.15

ΜΙΑ ΠΡΩΤΟΤΥΠΗ, ΑΣΥΝΗΘΙΣΤΗ, ΠΑΡΑΞΕΝΗ ΕΛΛΗΝΙΚΗ ΚΩΜΩΔΙΑ ΤΟΥ ΟΡΕΣΤΗ ΛΑΣΚΟΥ

Ο ΟΥΡΑΝΟΚΑΤΕΒΑΤΟΣ

ΜΙΜΗΣ ΦΩΤΟΠΟΥΛΟΣ — ΜΠΕΑΤΑ ΑΣΗΜΑΚΟΠΟΥΛΟΥ — ΣΤΑΥΡΟΣ ΠΑΡΑΒΑΣ
ΧΡΗΣΤΟΣ ΝΕΓΚΑΣ — ΚΛΕΩ ΣΚΟΥΛΟΥΔΗ — ΝΙΤΣΑ ΜΑΡΟΥΔΑ

ΣΗΜΕΡΟΝ ΠΡΩΙΝΗ 11—1 ΚΑΙ 4—12
ΚΑΝΕ ΜΕ ΠΡΩΘΥΠΟΥΡΓΟ
ΚΑΤΑΛΛΗΛΟΝ

ΕΛΙΤ

ΑΥΡΙΟΝ 4.15 — 12.15
ΕΓΧΡΩΜΟΝ - ΣΙΝΕΜΑΣΚΟΠ
ΚΑΤΑΛΛΗΛΟΝ

ΕΝΑ ΚΑΤΑΠΛΗΚΤΙΚΟ ΜΙΟΥΖΙΚΑΛ - ΟΥΕΣΤΕΡΝ
Μὲ τὸν ἀσυναγώνιστο ΤΖΟΝΝΥ ΧΑΛΛΙΝΤΑΙΗ καὶ τὴν γοητευτικὴ ΣΥΛΒΙ ΒΑΡΤΑΝ

ΠΕΡΙΠΕΤΕΙΕΣ ΤΟΥ ΤΖΟΝΝΥ ΧΑΛΛΙΝΤΑΙΗ

ΕΠΙ ΠΛΕΟΝ ΤΟ ΖΟΥΡΝΑΛ ΤΟΥ ΠΡΩΤΟΥ ΑΤΟΜΟΚΙΝΗΤΟΥ ΕΜΠΟΡΙΚΟΥ ΠΛΟΙΟΥ «ΣΑΒΑΝΝΑ»

ΣΗΜΕΡΟΝ 11—1 ΚΑΙ 4—12
ΤΟ ΕΛΛΗΝΙΚΟ ΔΡΑΜΑΤΙΚΟ ΑΡΙΣΤΟΥΡΓΗΜΑ
ΑΓΓΕΛΟΙ ΧΩΡΙΣ ΦΤΕΡΑ
ΚΑΤΑΛΛΗΛΟΝ

REX

ΑΥΡΙΟΝ 4.15—12.15
★
ΕΓΧΡΩΜΟΝ

ΑΣΥΛΛΗΠΤΟ ΣΕ ΔΡΑΣΙ! ΔΡΑΜΑΤΙΚΟ ΣΕ ΣΥΓΚΡΟΥΣΕΙΣ! ΣΥΓΚΛΟΝΙΣΤΙΚΟ ΣΕ ΑΓΩΝΙΑ!

ΤΑ ΠΑΙΔΙΑ ΤΟΥ ΔΙΑΒΟΛΟΥ

ΛΗ ΚΟΜΠ — ΤΣΑΡΛΣ ΜΠΙΚΦΟΡΝΤ — ΤΖΑΙΗΜΣ ΝΤΡΑΡΙ

ΣΗΜΕΡΟΝ ΠΡΩΙΝΗ 11—1 ΚΑΙ 4—12
ΟΙ 5 ΔΟΛΟΦΟΝΟΙ
ΑΚΑΤΑΛΛΗΛΟΝ