ΠΕΛΟΠΟΝΝΗΣΟΣ

Η ΑΡΧΑΙΟΤΕΡΑ ΕΛΛΗΝΙΚΗ ΕΦΗΜΕΡΙΣ

Ἱδρυτής: ΧΑΡ. ΦΡΑΓΚΟΠΟΥΛΟΣ

Συμφώνως τῷ ἄρθρῳ 6 § 1 τοῦ Α. Ν. 1093)38
Ἰδιοκτησία καὶ Διεύθυνσις Τυπογραφείων:
ΓΙΩΤΑ Κ. ΠΑΠΑΓΓΕΛΟΥΤΣΟΥ, Γεροκωστοπούλου 50

ΣΥΝΔΡΟΜΑΙ: ΕΣΩΤΕΡΙΚΟΥ: Ἐτησία δραχ. 540
ΕΞΩΤΕΡΙΚΟΥ: » δολλ. 45

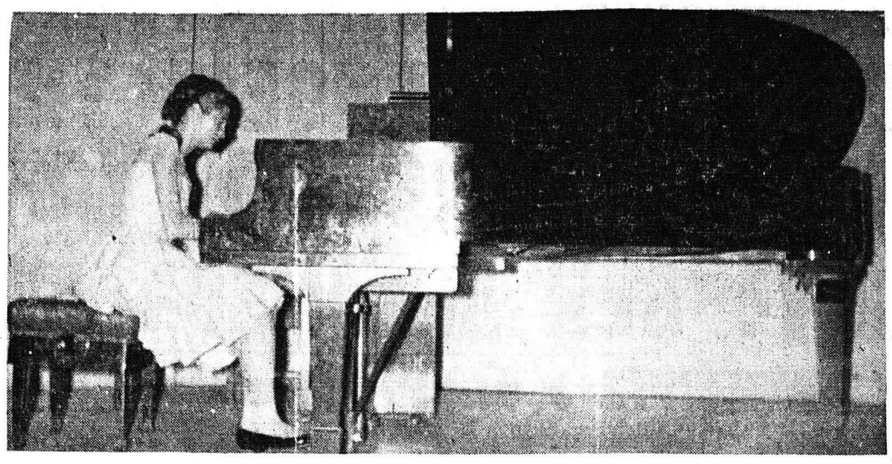

Τὴν 27ην Μαρτίου σὲ συναυλίαν εἰς τὸν «Παρνασσὸν» ἡ Πάτρα ἔδωσεν ἕνα ὡραιότατο «παρὸν» διὰ τῆς Δίδος Ἀντωνίας Ἀναστοπούλου, μαθητρίας τῆς Σχολῆς Πιάνου τοῦ Πατραϊκοῦ Ὠδείου, τῆς τάξεως τῆς κυρίας Ἄσπας Ντρέκης — Βικάτου. Ἡ Δὶς Ἀναστοπούλου ἔπαιξεν ἔργα ΣΟΠΕΝ καὶ ΑΛΜΠΕΝΙΤΑ

Κοινωνικά

ΙΟΥΛΙΑ Β. ΚΑΤΣΑΡΔΗ. ΕΠΙΣΤΗΜΩΝ ΑΙΣΘΗΤΙΚΟΣ. Διπλ. Σχολῶν UNIVERSITE DE BEAUTE DE PARIS καὶ Γ. ΔΟΛΙΑΝΙΤΗ. Θεραπεία, παχυσαρκίες, χαλαρώσεως μυϊκῶν ἱστῶν, ἀκμῆς. Ἀποτρίχωσις ἀνώδυνος καὶ ἄνευ οὐλῶν μὲ τὰ πλέον σύγχρονα μηχανήματα Αἰσθητικῆς καὶ Φυσιοθεραπείας καὶ μὲ τρόπους ἐργασίας τῶν οἴκων: Germain Monteil — Arden — Querlain. ΜΑΣΣΑΖ. ΜΑΚΙΓΙΑΖ. Ἐπιμετώπια καὶ ὑπογνάθια διὰ ρυτίδας. Συμβουλαί. Γεροκωστοπούλου 24, 3ος ὄροφος, τηλέφ. 71-360.

***

CENTRE D' ESTHETIQUE ΚΑΘΙΟΔΕΡΜΙΑ Dr. RENE GUINOT ΚΟΥΛΑ ΡΟΔΟΠΟΥΛΟΥ διπλ. Αἰσθητικὸς — Προσωπολόγος CATHIODERMIS Τ.Ε. Πολυκ. Γκολφινοπούλου (Ἐναντι ΟΤΕ), τηλ. 52-12.

***

Ἡ ἐπιστήμων αἰσθητικὸς φυσιοθεραπευτὴς ΒΑΣΩ ΜΠΑΖΙΩΤΗ — ΦΕΛΩΝΗ, διπλωματοῦχος τῆς ἐν Βιέννῃ Ἀκαδημίας Wiener Kosmetikium, διαθέτουσα πενταετῆ ἐπιστημονικὴ πεῖρα, δέχεται εἰς τὸ πλήρες ἐξωπλισμένο καὶ συγχρονισμένο Ἰνστιτοῦτο αἰσθητικῆς καὶ φυσιοθεραπείας Π. Φεραίου 5, τηλ. 51-83, ἀναλαμβάνουσα ὑπευθύνως ἀποτρίχωσιν δι' ἠλεκτρισμοῦ MAQUILLAGE. Περιποίησιν προσώπου, σώματος, δέρματος, τριχωτοῦ τῆς κεφαλῆς, στήθους. Καλλυντικὰ εἴδη, τῆς Wiener Kosmetikium. Συμβουλαὶ δωρεάν.

***

ΦΩΤΕΙΝΗ ΒΟΥΡΒΟΥΛΙΑ ΕΠΙΣΤΗΜΩΝ ΑΙΣΘΗΤΙΚΟΣ. Διπλωματ. Σχολῶν ΑΙΣΘΗΤΙΚΗΣ UNIVERSITE DE BEAUTE CEDIB ΠΑΡΙΣΙΩΝ καὶ Γ. ΔΟΛΙΑΝΙΤΗ. Πτυχιοῦχος ΥΠΟΥΡΓΕΙΟΥ ΕΘΝΙΚΗΣ ΠΑΙΔΕΙΑΣ ἀριθ. πτυχίου 32.685. Δέχεται εἰς τὸ ἐπιστημονικὸν ἰνστιτοῦτον της ΜΑΙΖΩΝΟΣ 94, ΠΛΑΤΕΙΑ ΓΕΩΡΓΙΟΥ Α', 5ος ὄροφος. Ἐφαρμογαὶ τῶν νεωτάτων μεθόδων ΑΙΣΘΗΤΙΚΗΣ & ΦΥΣΙΟΘΕΡΑΠΕΙΑΣ ἐπὶ παχυσαρκίας, κυπταρίτιδος, ἀκμῆς, ρυτίδων, πανάδων, χαλαρωμένων μυῶν κλπ. Ἐπιστημονικὴ συνεργάτις τῶν σπουδαιοτέρων οἴκων καλλονῆς. MASSAGE. MAQUILLLAGE. Ἠλεκτρικὴ ἀποτρίχωσις. ΣΥΜΒΟΥΛΑΙ ΔΩΡΕΑΝ, τηλ. 68-39.

***

ΠΡΟΤΥΠΟΝ ΕΠΙΣΤΗΜΟΝΙΚΟΝ ΙΝΣΤΙΤΟΥΤΟΝ ΑΙΣΘΗΤΙΚΗΣ — ΦΥΣΙΟΘΕΡΑΠΕΙΑΣ — VISAGISME ΚΟΥΛΑΣ Σ. ΓΙΑΝΝΙΤΣΟΠΟΥΛΟΥ ΔΙΠΛΩΜΑΤΟΥΧΟΥ Σχολῶν ΒΙΕΝΝΗΣ — NELLY ANDREAZZI, ΠΑΡΙΣΙΩΝ — JEAN D' ESTREES. Δέχεται εἰς τὸ Ἰνστιτοῦτον της Μαιζῶνος 94, πολυκατοικία, Θωμᾶ, 3ος ὄροφος, τηλ. 70-908. Σᾶς προσφέρει τὸ τέλειον ἀπόκτημα τῆς Ἐπιστημονικῆς Αἰσθητικῆς «SUPER NEMEKTRON». Ἠλεκτρικὸς καθαρισμὸς DESINCRUSTATION. Ἠλεκτρικὴ ἀνώδυνος ἀποτρίχωσις, ἀκμή, κυπταρίτις, λείανσις ρυτίδων, MASSAGE ἀδυνατίσματος κ.λ.π. ΜΑΚΙΓΙΑΖ.

***

ΝΕΟΝΥΜΦΟΙ ἡ ὡραιοτέρα ἡμέρα τῆς ζωῆς σας εἶναι ἡ ἡμέρα τοῦ γάμου σας. Γιὰ νὰ εἶναι λαμπρός, μεγαλοπρεπὴς καὶ νὰ μείνῃ ἀλησμόνητος, ἐπισκεφθῆτε τὴν νέα βάσιν Νυμφικῶν τῆς κ. ΑΝΝΑΣ ΠΛΑΝΟΠΟΥΛΟΥ — ΚΡΕΜΥΔΑ. Εἶναι ἡ καλυτέρα μοντελίστ τῆς ἐξοχῆς Κάν)νου Τσοπανέλη. Παρουσιάζει τὰ νεώτερα καὶ καλύτερα μοντέλα τῶν Παρισινῶν Οἴκων, εἰς πλουσίαν συλλογὴν καὶ βαρύτητα. Θὰ ἐκπλαγῆτε ἀπὸ γοῦστο καὶ τέχνη. Πρὶν ἀποφασίσετε γιὰ τὸ νυμφικόν σας ἐπισκεφθῆτε μας, προσφέρομεν 6 νυμφικὲς φωτογραφίες δωρεάν. 6ου Συντάγματος 11 παραπλεύρως ἀρτοποιείου Χαρίση, τηλ. 44-28, Πλατεῖα Ταμπαχάνων.

ΙΑΤΡΟΙ

ΝΕΑ ΩΤΟΡΙΝΟΛΑΡΥΓΓΟΛΟΓΙΚΗ ΚΛΙΝΙΚΗ. Dr. ΝΙΚΟΛΑΟΥ ΛΑΓΟΥΜΙΝΤΖΗ. Ἐπὶ 15ετίαν σπουδάσαντος καὶ ἐξασκήσαντος ἐπάγγελμα ἐν Ἀμερικῇ. Ρήγα Φεραίου καὶ Γούναρη 17, Πάτραι, τηλ. 70-902 καὶ 66-51.

***

ΔΗΜΗΤΡΙΟΣ Χ. ΧΡΙΣΤΟΠΟΥΛΟΣ, χειρουργὸς ὀδοντίατρος, Κορίνθου καὶ Φιλοποίμενος 41 (πρώην Α' Ταμεῖον), τηλ. 41-06.

***

ΔΕΡΜΑΤΟΛΟΓΟΣ, ἀφροδισιολόγος ἰατρὸς ΜΙΜΗΣ Α. ΚΑΤΣΑΜΠΑΣ, Βούρβαχη 8 πλατεῖα Γεωργίου Α' 30). Τηλέφ. 28—77 ΑΙΣΘΗΤΙΚΗ ΔΕΡΜΑΤΟΛΟΓΙΑ (ἀποτρίχώσεις κλπ.), ΣΕΞΟΥΑΛΙΚΑΙ ΠΑΘΗΣΕΙΣ.

***

Ὀρθοπεδικὴ χειρουργικὴ καὶ τραυματιολογικὴ κλινικὴ ΜΙΧΑΗΛ Γ. ΦΕΙΔΙΑ τ. Ἐπιμελητοῦ ἐν Λονδίνῳ. Δέχεται Κολοκοτρώνη 52 κλινικὴ «ΛΕΥΚΟΣ ΣΤΑΥΡΟΣ», τηλ. 33-00 - Πάτραι.

***

Ὁ Παθολόγος ἰατρὸς Ν. ΑΝ. ΤΣΙΛΙΡΑΣ εἰδικὸς Στομαχοεντερολόγος — ἡπατολόγος δέχεται Καταρῆ 49, τηλ. 39-33 τὰς πρωϊνὰς καὶ ἀπογευματινὰς ὥρας καὶ ἐπὶ συνεντεύξει.

***

Οἱ ὀδοντίατροι ΣΤΑΜΑΤΙΟΣ ΣΚΟΥΡΑΣ καὶ ΘΕΟΔΩΡΑ ΣΚΟΥΡΑ δέχονται εἰς τὸ ἰατρεῖον των Μαιζῶνος — Παντανάσσης 29, (παρὰ τὴν Δημαρχίαν), τηλ. 36—89.

***

ΙΩΑΝΝΗΣ Κ. ΣΤΡΑΤΟΥΛΙΑΣ ρευματίατρ — χειρουργὸς γυναικολόγος δέχεται εἰς τὴν κλινικήν του, ἐπὶ τῆς ὁδοῦ Κανακάρη — Κολοκοτρώνη 52, τηλ. 51—02.

***

Ὁ ἰατρὸς κ. ΓΕΩΡΓ. Α. ΜΑΡΚΟΥ, χειρουργὸς Ὠτο — Ρινο — Λαρυγγολόγος ἐπανελθὼν ἐκ τοῦ ἐπιστημονικοῦ ταξιδίου του ἐξ Ἡνωμένων Πολιτειῶν τῆς Ἀμερικῆς, δέχεται εἰς τὴν Νέαν Κλινική του, ὁδὸς Μαιζῶνος — Πατρέως, τηλ. 45.33.

***

ΓΕΩΡΓΙΟΣ ΤΗΛ. ΚΑΝΕΛΛΟΠΟΥΛΟΣ χειρουργὸς ὀδοντίατρος τ. ASSISTENT τῆς ΣΤΟΜΑΤΟΛΟΓΙΚΗΣ ΧΕΙΡΟΥΡΓΙΚΗΣ ΚΛΙΝΙΚΗΣ τοῦ Πανεπιστημίου ΜΑΙΝΖ Γερμανίας. ΠΑΘΗΣΕΙΣ ΣΤΟΜΑΤΟΣ, Πολυκατοικία Γκολφινοπούλου ὁδὸς Γούναρη — Κανακάρη, ὄροφος. ΕΙΣΟΔΟΣ ἐκ τῆς ΣΤΟΑΣ, τηλ. 49-22, οἰκίας 49.

***

ΔΕΡΜΑΤΟΛΟΓΟΣ ἰατρὸς Δ. ΠΑΠΑΔΟΠΟΥΛΟΣ, Ἰατρεῖον Καναδάρη 113, τηλ. 30—61.

Τηλέφωνα Ἐπειγούσης Ἀνάγκης

ΠΥΡΟΣΒΕΣΤΕΙΟΝ	25—61
»	25—62
Α' ΒΟΗΘΕΙΑΙ	44—44
»	23—86
ΑΜΕΣΟΥ ΔΡΑΣΕΩΣ	35—59
ΓΕΝ. ΑΣΦΑΛΕΙΑ	28—80
ΑΣΤΥΝ. Δ)ΣΙΣ	28—35
Γ. ΝΟΣΟΚΟΜΕΙΟΝ	26—98
«ΓΛΑΥΚΟΣ» βλάβαι	25—22

ΘΕΑΜΑΤΑ

ΔΗΜΟΤΙΚΟΝ. (Ἑταιρικὸς Θίασος τοῦ Σ.Ε.Η.). Σήμερον «Δόκτωρ Νικολὸς», κωμῳδία. 7.30—9.30—10—12.

*****

ΑΙΓΛΗ. Σήμερον 4 - 12 «Πόθοι κάτω ἀπὸ τὶς λεύκες», ἀκατάλληλον.

ΑΣΤΥ. Σήμερον 4 - 12 «Τὰ χρυσᾶ πιστόλια τῆς Ἀριζόνα».

ΑΤΤΙΚΟΝ. Σήμερον 4.15 - 12.15 «Φτωχὸς ἑκατομμυριοῦχος», κατάλληλον.

ΕΛΙΤ. Σήμερον 4.15 - 12.15 «Ἀντίπαλοι μέχρι θανάτου», ἀκατάλληλον.

ΙΝΤΕΑΛ. Σήμερον 4 - 12.15 «Παράξενο ρομάντζο», ἀκατάλληλον.

ΠΑΛΛΑΣ. Σήμερον «Ἐξιλέωση», κατάλληλον.

ΠΑΝΘΕΟΝ. Σήμερον 4.15 - 12.15 «Ὁ ἀετὸς τῆς Σιέρρα», κατάλληλον.

ΣΙΝΕ ΜΑΡΙ. Σήμερον 4 - 12 «Ζητιᾶνος τῆς Ἀνατολῆς», κατάλληλον.

Ἡ ὀδοντίατρος Δρ ΚΑΛΛΙΟΠΗ Κ. ΠΑΠΑΝΔΡΙΚΟΠΟΥΛΟΥ, ΔΙΔΑΚΤΩΡ καὶ ἐπὶ διετίαν βοηθὸς Προσθετικῆς τῆς ὀδοντιατρικῆς κλινικῆς τοῦ Πανεπιστημίου ΜΑΙΝΖ (Γερμανίας), δέχεται εἰς τὸ Ἰατρεῖον της Βότση 17, τηλ. 53-00.

ΠΟΥΛΜΑΝ ΔΙ' ΕΚΔΡΟΜΑΣ
ΑΠΟΤΑΝΘΗΤΕ ΕΙΣ ΤΟ ΠΡΑΚΤΟΡΕΙΟΝ
ΑΓΙΟΥ ΑΝΔΡΕΟΥ 30Α
ΤΗΛΕΦ. 26—86

ΧΑΛΙΑ-ΤΑΠΕΤΑ

ΚΥΡΙΕΣ ΜΟΥ,
Μὴ ἀφθείρετε τὰ χαλιὰ καὶ τὰ ταπέτα σας μὲ τὰ κτυπήματα
ΕΙΔΙΚΟΣ ΤΕΧΝΙΤΗΣ
ἀναλαμβάνει τὸν καθαρισμὸν ΚΑΤ' ΟΙΚΟΝ, χαλιῶν καὶ ταπέτων ΔΙ' ΕΙΔΙΚΟΥ ΜΗΧΑΝΗΜΑΤΟΣ.
Ἐπίσης ἀναλαμβάνομεν χαλιά, ταπέτα πρὸς φύλαξιν, πλύσιμον, μαντάρισμα καὶ ἀλλαγὴ κροσσῶν
ΠΛΗΡΟΦΟΡΙΑΙ:
ΙΩΑΝ. ΚΑΣΤΑΝΑΝ
Ἕλληνος Στρατιώτου 53
Τηλέφ. 70—746

ΕΛΛΗΝΙΚΗ ΠΕΡΙΗΓΗΤΙΚΗ ΛΕΣΧΗ
ΤΜΗΜΑ ΠΑΤΡΩΝ
ΠΑΣΧΑ 1965
ΜΕΓΑΛΗ ΠΑΣΧΑΛΙΝΗ ΤΕΤΡΑΗΜΕΡΟΣ ΠΕΡΙΗΓΗΣΙΣ
ΜΕΓ. ΠΑΡΑΣΚΕΥΗ 23)4)65: Πάτραι, Ἰτέα, Δελφοί, Ἀράχωβα, Λειβαδειά, Ὅσιος Λουκᾶς, Ἀρκίτσα, Αἰδηψός, Παρακολούθησις Ἐπιταφίων, διανυκτέρευσις.
ΜΕΓ. ΣΑΒΒΑΤΟ 24)4)65: Αἰδηψός, μετάβασις εἰς Καμένα Βούρλα μὲ καΐκι, Ἀνάστασις εἰς Αἰδηψόν, διανυκτέρευσις.
ΚΥΡΙΑΚΗ ΠΑΣΧΑ 25)4)65: Βόρειος Εὔβοια, Χαλκίς, Ἐρέτρια Ἀλιβέρι, Ὠρωπὸς Ἀθῆναι. Διανυκτέρευσις.
ΔΕΥΤΕΡΑ 26)4)65: Ἀθῆναι, Σούνιον, Λουτράκι, Πάτραι.
ΕΞΟΔΑ: 330—360.— Δηλώσεις μέχρι 17)4)65.
ΔΙΗΜΕΡΟΣ ΠΑΣΧΑΛΙΝΗ ΕΚΔΡΟΜΗ
ΚΥΡΙΑΚΗ ΠΑΣΧΑ 25)4)65: Πάτραι, Κόρινθος, Ἐλευσίς, Βίλια, Αἰγόσθαινα (Πόρτο—Γερμενό), Ἀθῆναι διανυκτέρευσις.
ΔΕΥΤΕΡΑ 26)4)65: Ἀθῆναι, Πειραιεύς, Αἴγινα, Πειραιεύς, Κόρινθος, Πάτραι.
ΕΞΟΔΑ: 160—180.— Δηλώσεις μέχρι 17)4)65.
ΣΑΒΒΑΤΟΚΥΡΙΑΚΟ (Γουΐκ—ἐντ)
17)4)65 καὶ 18)4)65 ΚΥΡΙΑΚΗ ΤΩΝ ΒΑΙΩΝ
ΜΕΣΟΛΟΓΓΙΟΝ — ΚΡΕΜΑΣΤΑ ΑΧΕΛΩΟΥ
ΣΑΒΒΑΤΟ 17)4)65 ἀπόγευμα: Πάτραι, Μεσολόγγιον, Ἑορταὶ Ἐξόδου, Ἀγρίνιον. Διανυκτέρευσις.
ΚΥΡΙΑΚΗ 18)4)65: Ἀγρίνιον, Κρεμαστὰ Ἀχελώου, ἐπίσκεψις φράγματος καὶ ἐγκαταστάσεων, Ἀγρίνιον, Μεσολόγγιον, Πάτραι.
ΕΞΟΔΑ: 100—120.— Δηλώσεις μέχρι 12)4)65.
ΑΚΟΛΟΥΘΗΤΕ ΤΙΣ ΕΚΔΡΟΜΕΣ ΤΗΣ ΕΛΛΗΝΙΚΗΣ ΠΕΡΙΗΓΗΤΙΚΗΣ ΛΕΣΧΗΣ ΠΑΤΡΩΝ — ΕΝΔΙΑΦΕΡΟΝΤΟΣ ΤΟΥΡΙΣΤΙΚΟΥ — ΨΥΧΑΓΩΓΙΚΟΥ — ΑΡΧΑΙΟΛΟΓΙΚΟΥ — ΕΠΙΣΤΗΜΟΝΙΚΟΥ — ΑΠΛΗΣ, ΗΡΕΜΗΣ ΖΩΗΣ ΚΟΝΤΑ ΣΤΗ ΦΥΣΗ. ΞΕΚΟΥΡΑΖΟΥΝ ΤΟ ΠΝΕΥΜΑ ΚΑΙ ΤΑ ΝΕΥΡΑ. ΔΙΝΟΥΝ ΧΑΡΑ ΚΑΙ ΥΓΕΙΑ ΜΕ ΜΗΔΑΜΙΝΑ ΕΞΟΔΑ
ΓΡΑΦΕΙΑ-ΛΕΣΧΗ
6-10 Μ.Μ.
ΟΔΟΣ ΚΟΡΙΝΘΟΥ 255
ΤΗΛ. 38-82

ΒΙΟΜΗΧΑΝΙΑ ΗΛΕΚΤΡΟΚΙΝΗΤΗΡΩΝ "ΚΗΜ,,
ΑΝΑΚΟΙΝΩΣΙΣ
Ἡ Βιομηχανία Ἠλεκτρικῶν Κατασκευῶν «ΚΗΜ» ἵδρυσεν ἐν Πάτραις καὶ ἐπὶ τῆς ὁδοῦ Ἁγίου Ἀνδρέου 164, τηλ. 71-509 ΚΕΝΤΡΙΚΟΝ ΠΡΑΤΗΡΙΟΝ πρὸς καλυτέραν ἐξυπηρέτησιν τῶν κ. κ. ΒΙΟΜΗΧΑΝΩΝ, ΗΛΕΚΤΡΟΛΟΓΩΝ, ΑΓΡΟΤΩΝ, ΤΕΧΝΙΚΩΝ ΣΧΟΛΩΝ.
Τὸ Πρατήριον διαθέτει Ἠλεκτροκινητῆρας ἑτοιμοπαραδότους ἀπὸ 0,33 HP καὶ μέχρι 160 HP ὅλων τῶν στροφῶν ΣΕ ΤΙΜΑΣ ΕΡΓΟΣΤΑΣΙΟΥ.

ΘΕΡΜΟΣΙΦΩΝΕΣ Siemens ΠΡΑΠΟΠΟΥΛΟΥ
μὲ τὰ περισσότερα πλεονεκτήματα

ΑΝΑΚΟΙΝΩΣΙΣ
ΟΡΓΑΝΙΣΜΟΥ ΤΗΛΕΠΙΚΟΙΝΩΝΙΩΝ ΕΛΛΑΔΟΣ Α. Ε.
ΔΙΑ ΤΗΝ ΠΡΟΣΛΗΨΙΝ ΡΑΔΙΟΤΕΧΝΙΤΩΝ
Προκειμένου νὰ προσληφθῶσι παρὰ τῷ ΟΤΕ, ὡς ἔκτακτοι ἐπὶ συμβάσει ἀορίστου διαρκείας καὶ ἐπὶ ἀποδοχαῖς βαθμοῦ Τεχνίτου Ε' τάξεως (ΤΕ6), 47 Ραδιοτεχνῖται, 10 Μηχανοτεχνῖται καὶ 10 Ἠλεκτροτεχνῖται, διὰ δοκιμασιῶν ἐνεργηθησομένων τὴν 23ην Μαΐου 1965 α) Ἐν Ἀθήναις καὶ Θεσσαλονίκῃ διὰ τὴν πρόσληψιν Ραδιοτεχνιτῶν καὶ β) ἐν Ἀθήναις μόνον διὰ τὴν πρόσληψιν τῶν Μηχανοτεχνιτῶν — Ἠλεκτροτεχνιτῶν, καλοῦνται οἱ ἔχοντες τὰ δι' ἑκάστην τῶν ὡς ἄνω κατηγοριῶν προσόντα, νὰ ὑποβάλωσι τὰ δικαιολογητικά των μέχρι καὶ τῆς 17ης Μαΐου 1965 διὰ μὲν τὰς δοκιμασίας Ἀθηνῶν εἰς τὴν Ὑποδιεύθυνσιν Προσωπικοῦ ΟΤΕ, Πατησίων 20 καὶ Βερανζέρου 8, 7ος ὄροφος, Γραφεῖον 714, καθ' ἑκάστην, ἀφ' ὥρας 11.30—13.45 διὰ δὲ τὴν δοκιμασίαν Θεσσαλονίκης εἰς τὰ Γραφεῖα τοῦ ἐν Θεσσαλονίκῃ Α' Περιφ. Συγκροτήματος ΟΤΕ, ἔνθα δύνανται οἱ ἐνδιαφερόμενοι νὰ τύχωσι πλειόνων πληροφοριῶν καὶ νὰ ζητήσωσι τὴν σχετικὴν προκήρυξιν.
Δεκτοὶ εἰς τὰς δοκιμασίας γίνονται ἄρρενες ἡλικίας μέχρις 27 ἐτῶν, ἤτοι γεννηθέντες ἀπὸ τοῦ 1938 καὶ ἐντεῦθεν, ἐκπληρώσαντες τὰς στρατιωτικάς των ὑποχρεώσεις ἢ ἀπαλλαγέντες τούτων οὐχὶ ὅμως διὰ λόγους ὑγείας.
Ἐκ τούτων οἱ μὲν ὑποψήφιοι Ραδιοτεχνῖται δέον νὰ εἶναι πτυχιοῦχοι τοὐλάχιστον κατωτέρων Τεχνικῶν Σχολῶν ἢ Στρατιωτικῶν Τεχνικῶν Σχολῶν ἢ Τεχνικῶν Σχολῶν Μαθητείας τοῦ Ὑπουργείου Ἐργασίας, εἰδικότητος Ραδιοτεχνίτου, οἱ δὲ ὑποψήφιοι Μηχανοτεχνῖται καὶ Ἠλεκτροτεχνῖται ὁμοίως πτυχιοῦχοι τῶς ὡς ἄνω Σχολῶν, εἰδικότητος ὅμως Μηχανοτεχνίτου οἱ πρῶτοι, μὲ σχετικὴν προϋπηρεσίαν καὶ Ἠλεκτροτεχνίτου οἱ δεύτεροι, μὲ ἄδειαν ἐγκαταστάτου, τοὐλάχιστον 5 KV, τοῦ Ὑπουργείου Βιομηχανίας.
Ἐπίσης γίνονται δεκτοὶ ἄρρενες μέχρι 28 ἐτῶν, οἱ γεννηθέντες ἀπὸ τοῦ ἔτους 1937 καὶ ἐντεῦθεν, ἐκπληρώσαντες τὰς στρατιωτικάς των ὑποχρεώσεις ἢ νομίμως ἀπαλλαγέντες τούτων, οὐχὶ ὅμως διὰ λόγους ὑγείας, ἔχοντες πτυχίον Σχολῆς Ὑπομηχανικῶν ἢ Μέσης Τεχνικῆς Σχολῆς, τριετοῦς τοὐλάχιστον φοιτήσεως, εἰδικότητος Ραδιοηλεκτρολόγου διὰ τοὺς ὑποψηφίους Ραδ)τεχνίτας ἢ Ἐργοδηγοῦ Μηχανολόγου διὰ τοὺς ὑποψηφίους Μηχανοτεχνίτας, μὲ σχετικὴν προϋπηρεσίαν ἢ Ἐργοδηγοῦ Ἠλεκτρολόγου διὰ τοὺς ὑποψηφίους Ἠλεκτροτεχνίτας μὲ ἄδειαν ἐγκαταστάτου, τοὐλάχιστον 5 KV τοῦ Ὑπουργείου Βιομηχανίας.
Οἱ προσληφθησόμενοι προορίζονται διὰ τὴν ἐπάνδρωσιν τῶν ἀνὰ τὴν χώραν Σταθμῶν Ἀσυρμάτου.

ΔΕΗ
ΠΡΟΚΗΡΥΞΙΣ ΔΙΑΓΩΝΙΣΜΟΥ ΠΡΟΣΛΗΨΕΩΣ ΠΡΟΣΩΠΙΚΟΥ ΥΠ' ΑΡΙΘ. Τ.Ε.: 107 (ΚΑΤΩΤΕΡΩΝ ΟΙΚΟΝΟΜΙΚΩΝ ΚΑΙ ΔΙΟΙΚΗΤΙΚΩΝ ΥΠΑΛΛΗΛΩΝ)
1. Ἡ Δημοσία Ἐπιχείρησις Ἠλεκτρισμοῦ προκηρύσσει δημόσιον διαγωνισμὸν διὰ τὴν πρόσληψιν Κατωτέρων Οἰκονομικῶν καὶ Διοικητικῶν Ὑπαλλήλων, ἀρρένων ἢ θηλέων, ἀποφοίτων Γυμνασίου ἢ Μέσης Ἐμπορικῆς Σχολῆς, διὰ τὰς καθ' ἅπασαν τὴν Χώραν ὑπηρεσίας της.
Ὁ πίναξ τῶν ἐπιτυχανόντων θὰ εὑρίσκεται ἐν ἰσχύϊ ἐπὶ ἓν ἔτος ἀπὸ τῆς δημοσίας ἀνακοινώσεώς του.
2. Πρὸς συμμετοχὴν εἰς τὸν διαγωνισμὸν ἀπαιτεῖται:
α) Ἐκπλήρωσις τῶν στρατολογικῶν ὑποχρεώσεων ἢ νόμιμος ἀπαλλαγὴ ἀπ' αὐτῶν.
β) Ἡμερομηνία γεννήσεως οὐχὶ προγενεστέρα τῆς 1-1-1931.
γ) Αἴτησις ἐπὶ ἐντύπου παρεχομένου εἰς τοὺς ἐνδιαφερομένους ἐκ τῶν ἀναφερομένων κατωτέρω Γραφείων τῆς Δ.Ε.Η., ὑποβαλλομένη μετὰ τῶν σχετικῶν δικαιολογητικῶν μέχρι καὶ τῆς 14.30' ὥρας τῆς 22ας Ἀπριλίου 1965.
3. Ὁ διαγωνισμὸς θὰ διενεργηθῇ τὴν 30ὴν Ἀπριλίου 1965 καὶ ἀπὸ ὥρας 8.30' π. μ. ταυτοχρόνως εἰς Ἀθήνας, Θεσσαλονίκην καὶ Πάτρας, εἰς κτίρια τῶν ὁποίων ἡ ἀκριβὴς διεύθυνσις θὰ ἀνακοινωθῇ μέχρι τῆς 29ης Ἀπριλίου 1965.
4. Πλείονες πληροφορίαι παρέχονται καθ' ἑκάστην καὶ μεταξὺ τῶν ὡρῶν 13.30' ἕως 14.30' ἐκ τῶν Γραφείων τῆς Δ.Ε.Η.:
α) τῆς Ὑπηρεσίας Προσωπικοῦ (ὁδὸς Χαλκοκονδύλη ἀριθ. 30, Ἰσόγειον), Ἀθήνας,
β) τοῦ Τμήματος Προσωπικοῦ Π.Α.Π. (ὁδὸς Κοραῆ ἀρ. 4, Ἰσόγειον), Ἀθήνας,
γ) τοῦ Γραφείου Προσωπικοῦ Θεσσαλονίκης (ὁδὸς Βασ. Κωνσταντίνου ἀρ. 15) καὶ
δ) τοῦ Γραφείου Προσωπικοῦ Πατρῶν (ὁδὸς Παντανάσσης ἀρ. 4).
Αἱ μέχρι τῆς δημοσιεύσεως τῆς παρούσης προκηρύξεως ὑποβληθεῖσαι τυχὸν αἰτήσεις προσλήψεως Κατωτέρων Οἰκονομικῶν καὶ Διοικητικῶν Ὑπαλλήλων δὲν θὰ ληφθοῦν ὑπ' ὄψιν.
(ΕΚ ΤΗΣ ΥΠΗΡΕΣΙΑΣ ΠΡΟΣΩΠΙΚΟΥ)

ΧΑΡΤΟΒΙΟΤΕΧΝΙΑ Β. ΔΙΟΝΥΣΟΠΟΥΛΟΥ
(Πρώην ΚΑΤΣΑΝΤΩΝΗ)
Ρ. ΦΕΡΑΙΟΥ 81 - ΤΗΛ. 21-98
ΠΑΤΡΑΙ
● ΧΑΡΤΟΠΩΛΕΙΟΝ
● ΤΥΠΟΓΡΑΦΕΙΟΝ
● ΕΡΓΟΣΤΑΣΙΟΝ ΧΑΡΤΟΣΑΚΚΟΥΛΩΝ

ΑΝΑΚΟΙΝΩΣΙΣ
ΓΡΑΦΕΙΟΥ ΤΟΥΡΙΣΜΟΥ ΚΑΙ ΤΑΞΙΔΙΩΝ
ΑΓΓΕΛΑΚΟΠΟΥΛΟΥ
Ἀνακοινοῦμεν ὅτι ἀναλαμβάνομεν ἐκδρομὰς καὶ ταξίδια, διαθέτοντες πούλμαν 46 θέσεων.
ΑΓΙΟΥ ΑΝΔΡΕΟΥ 57
Τηλ. 70-261 & 61-96
ΠΑΤΡΑΙ

"ΓΡΑΝΑΔΑ,,
ΑΠΟ ΑΥΡΙΟΝ ΤΕΤΑΡΤΗ ΚΑΙ ΚΑΘΕ ΒΡΑΔΥ ΑΛΛΑΓΗ ΠΡΟΓΡΑΜΜΑΤΟΣ
ΓΡΑΝΑΔΑ ΓΡΑΝΑΔΑ ΓΡΑΝΑΔΑ ΓΡΑΝΑΔΑ ΓΡΑΝΑΔΑ
Τὸ μοναδικὸ κουϊντέττο Ν. ΚΟΥΝΤΟΥΡΗ
Ἡ καταπληκτικὴ ἑρμηνεύτρια τῶν Δίσκων ΚΟΛΟΥΜΠΙΑ ΑΓΑΠΗ ΝΟΒΑ
Ὁ κορυφαῖος τραγουδιστὴς Τ. ΜΑΡΟΥΔΑΣ
Τὸν μοντέρνο τραγουδιστὴ Κ. ΣΤΑΪΚΟ
Ὁ δημοφιλέστατος καλλιτέχνης τοῦ μπουζουκιοῦ ἐξ Ἀθηνῶν Μ. ΜΑΡΚΟΣ
ΙΩΑΝΝΗΣ ΣΕΦΕΡΙΑΔΗΣ
ΠΛΗΣΙΟΝ ΝΕΑΣ ΠΑΤΡΑΙΚΗΣ — ΤΗΛ. 46—81

ΕΠΙ ΤΗ ΑΥΡΙΑΝΗ ΠΑΓΚΟΣΜΙΩ ΗΜΕΡΑ ΤΗΣ ΥΓΕΙΑΣ

Ἡ ἐκρίζωσις μιᾶς ἀσθενείας ἀπὸ τὸν Κόσμο ἀπαιτεῖ διεθνῆ συνεργασία καὶ συνεχῆ ἐπαγρύπνησι. Αὐτὸ τὸ ἔχει ἀναλάβει ἡ Παγκόσμιος Ὀργάνωσις Ὑγείας, ἥτις παρακολουθεῖ τὴν κίνησιν τῆς νόσου ἐκεῖ ὅπου εἶναι ἐνδημικὴ καὶ ἐπαγρυπνεῖ συνεχῶς.

Ἡ ὑγεία εἶναι τὸ πολυτιμότερο ἀγαθὸ ποὺ ἔχομε. Γιατί δὲν τὴν φροντίζετε προτοῦ κινδυνεύσῃ;

Ὁ Δαμαλισμός, οἱ ἀναδαμαλισμοί, ὅπως καὶ οἱ ἄλλοι ἐμβολιασμοὶ εἶναι εὐθύνη τῶν γονέων. Τὸ Κράτος τοὺς κάνει δωρεὰν στὶς διάφορες ὑγειονομικὲς ὑπηρεσίες του. Διατί οἱ γονεῖς νὰ ἐκθέτουν εἰς κίνδυνον τὴν ὑγείαν τῶν παιδιῶν των ἀπὸ τὴν ἀμέλειάν των;

ΠΟΥΛΜΑΝ ΔΙ' ΕΚΔΡΟΜΑΣ
ΑΠΟΤΑΝΘΗΤΕ ΕΙΣ ΤΟ ΠΡΑΚΤΟΡΕΙΟΝ
ΑΓΙΟΥ ΑΝΔΡΕΟΥ 30Α
ΤΗΛΕΦ. 26—86

ΤΟ ΧΡΥΣΟΧΟΕΙΟΝ & ΩΡΟΛΟΓΟΠΟΙΕΙΟΝ
Β. ΑΘ. ΓΕΩΡΜΑ
ΜΕΤΕΦΕΡΘΗ
ΑΓ. ΝΙΚΟΛΑΟΥ 38

ΚΥΡΙΕΣ ΜΟΥ
Μόνον στὸ κατάστημα «ΜΥΣΤΡΑΣ» Ἀγ. Ν