ΠΕΛΟΠΟΝΝΗΣΟΣ

Η ΑΡΧΑΙΟΤΕΡΑ ΕΛΛΗΝΙΚΗ ΕΦΗΜΕΡΙΣ
Ἱδρυτής: ΧΑΡ. ΦΡΑΓΚΟΠΟΥΛΟΣ

Συμφώνως τῷ ἄρθρῳ 6 § 1 τοῦ Α. Ν. 1093)38
Ἰδιοκτησία καὶ Διεύθυνσις Τυπογραφείων:
ΓΙΩΤΑ Κ. ΠΑΠΑΓΓΕΛΟΥΤΣΟΥ, Γερο κωστοπούλου 50

ΣΥΝΔΡΟΜΑΙ: ΕΣΩΤΕΡΙΚΟΥ: Ἐτησία δραχ. 540
ΕΞΩΤΕΡΙΚΟΥ: » δολλ. 45

Κοινωνικά

ΑΡΡΑΒΩΝΕΣ

ΒΑΣΙΛΕΙΟΣ Φ. ΦΡΑΓΚΟΣ
ΔΗΜΗΤΡΑ Ν. ΑΝΔΡΙΑΚΟΠΟΥΛΟΥ

ἠρραβωνίσθησαν. Θερμὲς εὐχές.

Ζωή — Γρηγόρης

***

Εἰς τὸν ἀγαπητὸν ἐξάδελφον ΑΓΓΕΛΟΝ ΜΑΥΡΟΕΙΔΗΝ, δώσαντα ὑπόσχεσιν γάμου μετὰ τῆς δίδος ΕΥΤΥΧΙΑΣ ΤΣΟΥΚΑΛΑ, θερμὰ συγχαιρητήρια.

Παναγιώτης — Βάσω

***

Εἰς τοὺς ἀνταλλάξαντας δακτύλιον ἀρραβῶνος ἀγαπητήν μας ΕΥΤΥΧΙΑΝ ΤΣΟΥΚΑΛΑ καὶ κ. ΑΓΓΕΛΟΝ ΜΑΥΡΟΕΙΔΗ, εὐχόμεθα ταχείαν τὴν στέψιν.

Γιώργης — Κούλα

ΓΑΜΟΙ

ΘΕΟΦΑΝΗΣ ΕΥΑΓ. ΚΩΤΣΗΣ
ΑΙΚΑΤΕΡ. ΑΝΤΩΝ. ΠΕΛΕΚΟΥΔΑ

ἐτέλεσαν τοὺς γάμους των.

Ὁ δικηγόρος ΣΩΤΗΡΙΟΣ ΡΑΒΑΖΟΥΛΑΣ μετέφερε τὸ γραφεῖον του ἐπὶ τῆς ὁδοῦ Φιλοποίμενος 27 τηλ. 36-28.

***

Ἀνεχώρησεν εἰς Ἀγγλίαν ὁ ἰατρὸς Ἀκτινολόγος Ν. ΣΤΑΜΠΟΥΛΟΠΟΥΛΟΣ. Θὰ ἐπανέλθῃ εἰς τὰς 10 Ἰανουαρίου.

***

CENTRE D' ESTHETIQUE ΚΑΘΙΕΡΜΙΑ Dr RENE GUINOT-ΚΟΥΛΟΠΟΥΛΟΥ διπλ. Αἰσθητικὸς — Προσωπολόγος CATHIODERMIS TE. Produits de Joins Renè Cuinot Πολυκατ. Γκολφινοπούλου (Ἐναντι ΟΤΕ), τηλ 52-17

***

Ἡ αἰσθητικὸς VESASISTE ΙΟΥΛΙΑ Β. ΚΑΤΣΑΡΑΗ, διπλωματοῦχος UNIVERSITE DE BEAUTE DE PARIS καὶ Σχολῆς Γ. ΔΟΛΙΑΝΙΤΗ παρακολουθήσασα τὸν τρόπον ἐργασίας GERMAINE MONTEIL, QUERLAN, ARDEN,DR PAYOT, ORLAND καὶ τὸ Διεθνὲς Συνέδριον - Λωζάννης 1964, δέχεται εἰς τὸ ἐπὶ τῆς ὁδοῦ Γεροκωστοπούλου 24 ἀριθμ. τηλ. 71-360 Ἐπιστημονικὸν Ἰνστιτοῦτον της. Καθαρισμὸς προσώπου (DESINCRUSTATION) ἀκμή, ἀνώδυνος καὶ ἄνευ οὐλῶν ἀποτρίχωσις, παχυσαρκία, ρυτίδες, πανάνες, τόνωσις χαλαρωμένων ἱστῶν, κυτταρίτις, MASSACE. Ὅλα τὰ σύγχρονα μηχανήματα «SUPER — NEMEKTRON» MASSATOR—STATO. Ἐπιμετώπια - Ὑπογνάθια. MAQUILLACE. ΣΥΜΒΟΥΛΑΙ ΔΩΡΕΑΝ.

Τηλέφωνα Ἐπειγούσης Ἀνάγκης

ΠΥΡΟΣΒΕΣΤΕΙΟΝ	25—61
»	25—62
Α' ΒΟΗΘΕΙΑΙ	44—44
»	39—55
ΑΜΕΣΟΣ ΔΡΑΣΙΣ	100
ΓΕΝ. ΑΣΦΑΛΕΙΑ	28—80
ΑΣΤΥΝ. Δ)ΣΙΣ	28—35
Γ. ΝΟΣΟΚΟΜΕΙΟΝ	26—98
«ΓΛΑΥΚΟΣ» βλάβαι	25—22

ΘΕΑΜΑΤΑ

ΑΙΓΛΗ. Σήμερον 4 - 12 «Μαῦρα σπηρούνια», ἀκατάλληλον.

ΑΣΤΥ. Σήμερον 4 - 12 «Ἀπόκληροι τῆς κοινωνίας», κατάλληλον καὶ Χοντρός - Λιγνός.

ΑΤΤΙΚΟΝ. Σήμερον 4.15 - 12.15 «Ὑπάρχει καὶ φιλότιμο», κατάλληλον.

ΕΡΜΗΣ. Σήμερον 4 - 12 «Περιπέτειες τοῦ Τζώνη Χαλλινταΐη» καὶ ἀλλ.

ΕΛΙΤ. Σήμερον 4.15 - 12.15 «Νὸ μίστερ Τζόνσον», κατάλληλον.

ΙΝΤΕΑΛ. Σήμερον 4.15 - 12.15 «Οἱ ἀδιάφοροι», ἀκατάλληλον.

ΠΑΛΛΑΣ. Σήμερον 2 - 12 «Ὀδύσσεια», κατάλληλον.

ΠΑΝΘΕΟΝ. Σήμερον 4.15 - 12.15 «Ἡ σκιὰ βάβα τῆς ἐρήμου», κατάλληλον.

ΡΕΞ. Σήμερον 4.15 - 12.15 «Καὶ οἱ πέτρες βάφτηκαν μὲ αἷμα», ἀκατάλληλον.

ΣΙΝΕ ΜΑΡΙ. Σήμερον 4.15 - 12.15 «Ἐναντίον Θεῶν καὶ Δαιμόνων», κατάλληλον.

ΕΝΟΙΚΙΑΖΟΝΤΑΙ δύο καταστήματα καινουργῆ ἐπὶ τῶν ὁδῶν Καραϊσκάκη καὶ Τσαμαδοῦ. Ἐνοίκιον λογικόν. Πληροφορίαι Ρ. Φεραίου 98Γ'.

ΤΟ ΒΙΒΛΙΟΠΩΛΕΙΟΝ
ΧΑΡΤΟΠΩΛΕΙΟΝ
ΤΥΠΟΓΡΑΦΕΙΟΝ
ΒΑΣ. Δ. ΔΗΜΟΠΟΥΛΟΥ
ΚΑΤΩ ΑΧΑΪΑ
Εὔχεται στοὺς ἀγαπητοὺς πελάτας του εὐτυχισμένος χειροῦμενος καὶ εἰρηνικώτατος ὁ Καινούργιος Χρόνος
1966

ΙΕΡΟΣ ΝΑΟΣ ΑΓ. ΠΑΡΑΣΚΕΥΗΣ ΠΑΤΡΩΝ

ΠΑΡΑΤΑΣΙΣ ΔΗΜΟΠΡΑΣΙΑΣ

Ἐξαντληθείσης καὶ τῆς β' μηνιαίας προθεσμίας πρὸς ὑποβολὴν ἐγχρώμων μακετῶν παρ' ἐνδιαφερομένων πτυχιούχων ἀγιογράφων διὰ τὴν κατασκευὴν τῆς Πλατυτέρας, ὡς καὶ τῆς γύρωθεν ταύτης στρογγύλης ζώνης, ὡς καὶ προσφορᾶ διὰ τὸν ἄνω Ἱερὸν Ναόν, παρατείνομεν ταύτην ἕως τὴν 31ην Ἰανουαρίου 1966 ἔτους, ὑπὸ τοὺς αὐτοὺς ὡς πρότερον ὅρους.

Ἡ παράτασις αὕτη ἔσεται καὶ ἡ τελευταία.

Ἐκ τοῦ Ἱεροῦ Ναοῦ

POLIZZI BROTHERS
TRIO STIL
ΒΙΛΛΥ-ΠΑΡΚ κάθε βράδυ

ΑΝΟΙΚΤΗ ΕΠΙΣΤΟΛΗ ΔΙΑ ΤΟΝ κ. ΝΟΜΑΡΧΗΝ ΑΧΑΪΑΣ ΤΩΝ ΚΑΤΟΙΚΩΝ ΤΗΣ ΚΟΙΝΟΤΗΤΟΣ ΑΓΙΟΥ ΒΑΣΙΛΕΙΟΥ

Οἱ κάτοικοι τῆς κοινότητος Ἁγίου Βασιλείου Πατρῶν διὰ τῆς παιρούσης μας δαμαρτυρόμεθα ἐντόνως πρὸς ὑμᾶς καὶ πάντα ὁρμόδον δὰ τὴν μὴ εἰσέτι ἐπίλυσιν ἑνὸς κατὰ πάντα δικαίου καὶ ἀπὸ μακροῦ χρόνου ἐκκρεμοῦντος αἰτήματός μας. Κατοικοῦντες εἰς τὴν ὡς ἄνω κοινότητα καὶ τὰ περιξ χωρία, ταλαιπωρούμεθα συνεχῶς μὴ ἐξυπηρετούμενοι μὲ τὰ νῦν ὑφιστάμενα δρομολόγια τοῦ ἀστικοῦ ΚΤΕΛ τόσον κατὰ τὰς πρωϊνὰς ὥρας, ὅσον καὶ κατὰ τὰς βραδυνάς, εἴμεθα ἐξηναγκασμένοι δὲ νὰ διανύωμεν πεζοὶ μακρυνὰς ἀποστάσεις ἀπὸ τὰς κατοικίας μας μὴ ἐξευρίσκοντες μεταφορικὸν μέσον πρὸς ἐξυπηρέτησίν μας. Προέβημεν ἐπανειλημμένως εἰς ἔντονα διαβήματα τόσον πρὸς τὴν διοίκησιν τοῦ ἀστικοῦ ΚΤΕΛ ὅσον καὶ πρὸς τὴν ὑφ' ἡμᾶς ἁρμοδίαν ὑπηρεσίαν, αἰτούμενοι ὅπως προστεθοῦν δύο ἐπὶ πλέον δρομολόγια ἐνωρίτερον κατὰ τὰς πρωϊνὰς ὥρας καὶ δύο ἐπὶ πλέον ἀργότερον κατὰ τὰς βραδυνάς, ἀλλὰ δὲν εἰσηκούσθημεν. Ἐμμένοντες εἰς τὴν σταθερὰν ἀπόφασίν μας νὰ διεκδικήσωμεν διὰ παντὸς νομίμου μέσου τὰ δικαιώματά μας, διότι εἶναι ἀπαράδεκτον ἐν μέσῳ εἰκοστῷ αἰῶνι — αἰῶνα τοῦ αὐτοκινήτου — νὰ ὑφιστάμεθα τὰς ταλαιπωρίας τῶν ὑδάτων τῶν χειμάρρων καὶ τῶν βροχῶν, πεζοποροῦντες εἰς μακρυνὰς ἀποστάσεις, ἀπευθυνόμεθα πρὸς ὑμᾶς, εὐελπιστοῦντες ὅτι θὰ τύχωμεν τῆς δεούσης προσοχῆς πρὸς ἄμεσον ἐπίλυσιν τοῦ δικαίου αἰτήματός μας.

Διατελοῦμεν μετὰ τιμῆς

Οἱ κάτοικοι τῆς Κοινότητος Ἁγίου Βασιλείου

Παπαδόπουλος Ἰωάν., Παπακωνσταντινόπουλος Λυκοῦργος, Κατσαρὸς Βασίλ., Παπακωνσταντινόπουλος Νικόλ., Μπόμπας Γεώργ. Ζέρβας Βασ., Ζέρβας Χαράλ. Μόσχοβος Γεώργ.

Ἕπονται 60 ὑπογραφαί

Η ΔΡΑΣΤΗΡΙΟΤΗΣ ΤΗΣ ΥΠΗΡΕΣΙΑΣ ΑΜΕΣΟΥ ΔΡΑΣΕΩΣ

ΚΑΤΑ ΤΟΝ ΛΗΞΑΝΤΑ ΜΗΝΑ ΔΕΚΕΜΒΡΙΟΝ

Ἡ Ὑπηρεσία Ἀμέσου Δράσεως κατὰ τὸν μῆνα Δεκέμβριον ἐνήργησε 1077 διαφόρους ἐπεμβάσεις, ἤτοι: ἐπελήφθη 38 τραυματισμῶν ἐξ ὧν 27 δι' ὀχημάτων καὶ εἰς θανατηφόρος, 23 συγκρούσεων, 7 πυρκαϊῶν, μιᾶ ἀποπειρᾶς αὐτοκτονίας, 2 αἰφνιδίων θανάτων, 87 ἐπεισοδίων, 102 διαφόρων συμβάντων, ἀνεῦρεν 6 κλαπέντα ὀχήματα, διεκόμισεν εἰς τὸν Σταθμὸν Α' Βοηθειῶν 33 ἀσθενῆ ἄτομα, εἰς τὰς οἰκίας των 2 περιπλανωμένους παῖδας, 6 διανοητικῶς ἀνάπηρα ἢ πάσχοντα ἐξ ἀμνησίας, ἄτομα, 13 οἰνόφλυγας, συνέλαβεν ἢ προσήγαγε 104 διωκόμενα ἢ ὑπὸ κατηγορίαν ἄτομα καὶ ἐνήργησε 341 ἐλέγχους εἰς κέντρα τεχνικῶν παιγνίων. Ὑπέβαλεν 186 μηνύσεις, ἐξ ὧν 1 δι' ἐκτυφλωτικὰ φῶτα, 4 δι' εἴσοδον ἀνηλίκων εἰς κέντρα τεχνικῶν παιγνίων καὶ συμμετοχὴν εἰς αὐτά, 45 δι' ὑπερβολικὴν ταχύτητα, 9 διὰ διατάραξιν ἡσυχίας, ἀπηύθυνε δὲ 126 συστάσεις δι' ἐλαφρὰς πταισματικὰς παραβάσεις. Τέλος ἀνταπεκρίθη πάρουτα εἰς 260 κλήσεις πολιτῶν.

ΑΙ ΑΓΟΡΑΝΟΜΙΚΑΙ ΠΑΡΑΒΑΣΕΙΣ ΤΟΝ ΔΕΚΕΜΒΡΙΟΝ

Κατὰ τὴν διάρκειαν τοῦ λήξαντος μηνὸς Δεκεμβρίου, ἐβεβαιώθησαν ὑπὸ τοῦ τμήματος Ἀγορανομίας 144 παραβάσεις, διὰ τὰς ὁποίας ὑπεβλήθησαν 61 μηνύσεις καὶ ἐγένοντο 83 συστάσεις. Ἐκ τῶν μηνύσεων: 9 ὑπεβλήθησαν δι' ὑπερβολικὸν κέρδος, 9 δι' ἔλλειψιν πινακίδων, 16 δι' ἐλλιπῆ σύνταξιν τιμολογίων, 2 δι' ἀκατάλληλα καὶ ἐπικίνδυνα εἰς τὴν δημοσίαν ὑγείαν πρόφιμα, 5 δι' ἀντικανονικὰ δείγματα, 3 δι' ἔλλειψιν τιμολογίων, 2 δι' ἔλλειψιν τιμοκαταλόγων, 1 διὰ πώλησιν νωποῦ γάλακτος ἀγελάδος, 2 δι' ἐλλιπῆ στάθμισιν, 4 δι' ἔλλειψιν ἐνδείξεων, 3 δι' ἔλλειψιν τιμῶν λιανικῆς πωλήσεως φαρμάκων, 1 διὰ χρῆσιν βελτιωτικῶν ἐπὶ ἀλιτύρων ὑπὸ ἀρτοποιοῦ, 1 διὰ διανομὴν ἄρτου κατ' οἶκον ἄνευ ἀδείας, 3 διὰ πώλησιν ὀπωροκηπευτικῶν ἐκτὸς Λαχαναγορᾶς.

Κατὰ τὴν διάρκειαν τοῦ αὐτοῦ μηνός, ἐλήφθησαν καὶ ἀπεστάλησαν πρὸς ἐξέτασιν εἰς τὸ ἐντοῦθα παιρόρτημα Γενικοῦ Χημείου τοῦ Κράτους 142 δείγματα διαφόρων εἰδῶν διοτικῆς ἀνάγκης. Ἐκ τούτων ἐξητάσθησαν 33 ἐν τῶν ὁποίων εὑρέθη μὴ κανονικὸν (βούτυρον νωπὸν) καὶ κατὰ τοῦ κατόχου τούτου ὑπεβλήθη μήνυσις.

ΜΕΛΛΟΝΤΕΣ ΓΑΜΟΙ

Γνωστοποιεῖται συμφώνως τῷ ἄρθρῳ 1369 τοῦ Ἀστικοῦ Κώδικος ὅτι:

Ὁ ΠΕΤΡΟΣ ΚΟΥΤΣΟΓΙΑΝΝΟΠΟΥΛΟΣ τοῦ Γεωργίου καὶ τῆς Παναγιώτας τὸ γένος Κοτσίρη γενιηθεὶς καὶ κατοικῶν εἰς Καριὰ Ἀχαΐας καὶ ἡ ΦΩΤΕΙΝΗ ΓΚΑΝΑ τοῦ Δημητρίου καὶ τῆς Μαρίας τὸ γένος Βεσκούκη γενηθεῖσα εἰς Ἁγιοβλασίτικα Ἀχαΐας καὶ κατοικοῦσα εἰς Πάτρας μέλλουν νὰ ἔλθουν εἰς γάμον τελεσθησόμενον εἰς Πάτρας.

***

Ὁ ΝΙΚΟΛΑΟΣ ΣΑΟΥΛΙΔΗΣ τοῦ Μιλτιάδου καὶ τῆς Ἑλένης τὸ γένος Σταυριανίδη γενηθεὶς καὶ κατοικῶν εἰς Πάτρας καὶ ἡ ΜΑΡΙΑ ΜΠΑΡΚΟΥΛΑ τοῦ Ἀνδρέου καὶ τῆς Ζωῆς τὸ γένος Κλαμαριὰ γενηθεῖσα εἰς Βαρθολομιὸ Ἠλείας καὶ κατοικοῦσα εἰς Πάτρας μέλλουν νὰ ἔλθουν εἰς γάμον τελεσθησόμενον εἰς Πάτρας.

ΤΟ ΠΡΑΚΤΟΡΕΙΟΝ ΤΩΝ ΜΕΓΑΛΩΝ ΕΠΙΤΥΧΙΩΝ
ΤΑΚΗ ΓΚΙΚΑ
ΠΑΡΕΛΑΒΕ ΚΑΙ ΔΙΑΘΕΤΕΙ ΤΑ ΝΕΑ
ΕΘΝΙΚΑ ΛΑΧΕΙΑ

ΔΩΡΟΝ	ΔΡΑΧ.	5.000.000
Α' ΛΑΧΝΟΣ	»	2.000.000
Β' »	»	1.000.000

ΓΚΡΕΚΑ
★ Γάμος σημαίνει Μωσμωνιέρα
★ Μωσμωνιέρα σημαίνει...
... ΑΝΤΖΟΥΛΑΤΟΣ

ΕΚΔΟΣΕΙΣ "ΓΑΛΑΞΙΑ,,
★ Βιβλία τσέπης καὶ βιβλιοθήκης γιὰ τὸ μεγάλο ἀναγνωστικὸ κοινό.
★ Ἡ καλύτερη δυνατὴ ἐπιλογὴ μὲ πλήρη καὶ πιστὰ κείμενα, θαυμάσια τυπωμένα.
★ Τὸ φθηνότερο καὶ καλύτερο λογοτεχνικὸ βιβλίο ποὺ κυκλοφορεῖ στὴν Ἑλλάδα.
ΖΗΤΗΣΑΤΕ ΤΑΣ ΕΚΔΟΣΕΙΣ "ΓΑΛΑΞΙΑ,, ΣΕ
● Ποίησις καὶ Θέατρο.
● Παλαιὰ κείμενα.
● Δοκίμια.
● Ἕλληνες Πεζογράφοι.
● Ξένοι Πεζογράφοι.
● Μονογραφίες.
● Ἀστυνομικὰ Μυθιστορήματα.
● Βιβλία γιὰ ὅλους.
ΕΚΔΟΣΕΙΣ "ΓΑΛΑΞΙΑ,,
ΤΑ ΚΑΛΛΙΤΕΡΑ ΒΙΒΛΙΑ ΣΤΙΣ ΦΘΗΝΟΤΕΡΕΣ ΤΙΜΕΣ
ΖΗΤΗΣΑΤΕ ΤΙΜΟΚΑΤΑΛΟΓΟΥΣ
ΚΕΝΤΡΙΚΗ ΠΩΛΗΣΙΣ
"ΓΩΝΙΑ ΤΟΥ ΒΙΒΛΙΟΥ,, Ἁγ. Νικολάου 32

ΕΥΧΟΜΕΘΑ ΕΙΣ ΟΛΟΥΣ
ΣΙΔΕΡΕΝΙΟΙ ΤΟ 1966
ΟΜΟΡΡΥΘΜΟΣ ΕΤΑΙΡΕΙΑ ΣΙΔΗΡΩΝ ΚΑΤΑΣΚΕΥΩΝ
Ι.Γ. ΦΡΑΓΚΟΠΑΝΑΓΙΩΤΗΣ & ΥΙΟΙ
ΙΙΙ ΝΑΥΑΡΧΩΝ 24, ΤΗΛ. 52-76, 41-03, 70-789
=== ΠΑΤΡΑΙ ===

ΧΡΗΣΙΜΑ ΔΩΡΑ
ΗΛΕΚΤΡΙΚΕΣ ΟΙΚΙΑΚΕΣ ΣΥΣΚΕΥΕΣ
ELCO
Βαγιωνᾶς
ΓΙΑ ΣΑΣ ΚΑΙ ΑΠΟ ΣΑΣ ΓΙΑ ΤΑ ΠΑΙΔΙΑ ΣΑΣ
ΚΟΥΖΙΝΕΣ - ΠΛΥΝΤΗΡΙΑ - ΨΥΓΕΙΑ
ΘΕΡΜΟΣΙΦΩΝΕΣ - ΘΕΡΜΑΣΤΡΕΣ
ΚΟΥΖΙΝΑ ROBOT
ΘΕΡΜΟΣΙΦΩΝ SPECIAL
ΘΕΡΜΑΣΤΡΑ
ΨΥΓΕΙΟ JUNIOR
ΠΛΥΝΤΗΡΙΟ Supermatic
ΑΝΤΙΠΡΟΣΩΠΟΣ ΠΑΤΡΩΝ
ΑΝΔΡ. ΑΛΕΞΟΠΟΥΛΟΣ
ΠΛΑΤΕΙΑ ΓΕΩΡΓΙΟΥ

Ο ΚΟΛΟΣΣΟΣ ΤΗΣ ΠΕΡΙΠΕΤΕΙΑΣ
ΑΙΓΛΗ
ΜΑΥΡΑ ΣΠΗΡΟΥΝΙΑ
ΕΓΧΡΩΜΟΝ ΣΙΝΕΜΑΣΚΟΠ ΠΡΩΤΗ ΠΡΟΒΟΛΗ
ΔΡΑΣΙΣ ΑΝΕΥ ΠΡΟΗΓΟΥΜΕΝΟΥ
ΣΥΓΚΡΟΥΣΕΙΣ ΓΙΓΑΝΤΩΝ — ΕΞΟΡΜΗΣΕΙΣ — ΗΡΩΙΣΜΟΙ
ΣΗΜΕΡΟΝ 4—12 Μ.Μ.
ΡΟΡΥ ΚΑΛΧΟΥΜ - ΤΕΡΡΥ ΜΟΥΡ - ΛΙΝΤΑ ΤΑΡΝΕΛ

ΖΗΤΕΙΤΑΙ
Διὰ τὸ νέον κατάστημα ἠλεκτρικῶν συσκευῶν «ΙΖΟΛΑ» Ἁγ. Νικολάου 10.
Μικρὸς 14-16 ἐτῶν.
Πληροφορίαι Ἁγ. Ἀνδρέου 142, Τηλέφωνον 24—67.

ΗΜΕΡΟΔΕΙΚΤΕΣ ΑΤΖΕΝΤΕΣ
ΚΑΖΑΜΙΕΣ
ΔΕΝΔΡΑ & ΣΤΟΛΙΔΙΑ
ΧΡΙΣΤΟΥΓΕΝΝΩΝ
ΔΩΡΑ ΧΡΗΣΙΜΑ
ΚΑΡΤ - ΠΟΣΤΑΛ
ΧΑΡΤΟΠΩΛΕΙΑ
ΧΑΡ. & ΙΩ. ΚΑΓΙΑΦΑ
ΠΑΤΡΑΙ Ἑρμοῦ 14 — ΑΘΗΝΑΙ Αἰόλου 68

MILANO
MILANO σημαίνει γραβάτα. Ἕνα δῶρο ποὺ ἐνθουσιάζει τοὺς ἄνδρες.
Χιλιάδες γραβάτες Ἰταλικῆς προελεύσεως.
MILANO
ΜΑΚΗΣ ΚΟΥΛΟΥΜΠΗΣ
Ἁγίου Νικολάου 93
Τηλ. 67—81

ΠΡΩΤΟΤΥΠΑ ΠΑΙΓΝΙΔΙΑ
ΠΛΟΥΣΙΑ ΣΥΛΛΟΓΗ ΔΩΡΩΝ
ΠΑΝΤΟΣ ΕΙΔΟΥΣ ΠΟΙΚΙΛΙΑ
ΚΑΡΤ - ΠΟΣΤΑΛ
ΤΙΜΑΙ ΛΟΓΙΚΑΙ
Β. ΔΙΟΝΥΣΟΠΟΥΛΟΣ
Ρ. ΦΕΡΑΙΟΥ 81 - ΤΗΛ. 21-98
ΠΑΤΡΑΙ

59 - 13
Μὲ ἕνα τηλεφώνημά σας στὸ 59-13, ἐξυπηρετεῖσθε μὲ τὸν καλύτερο τρόπο, ἀπὸ τὰ πλέον συγχρονισμένα τῆς πόλεως μας
ΣΤΕΓΝΟΚΑΘΑΡΙΣΤΗΡΙΑ ΚΑΙ ΠΛΥΝΤΗΡΙΑ ΑΣΠΡΟΡΡΟΥΧΩΝ
RaPid
ΜΙΑΟΥΛΗ 48

ΩΡΑΙΑ ΕΟΡΤΗ ΔΙΑ ΤΑ ΠΑΙΔΑΚΙΑ ΤΩΝ ΔΗΜΟΤ. ΥΠΑΛΛΗΛΩΝ

Εἰς τὴν αἴθουσαν τελετῶν τῆς Δημαρχίας ἔλαβε χώραν, τὴν πρωΐαν τῆς Κυριακῆς, ὡραία ἑορτὴ διὰ τὰ παιδάκια τῶν δημοτικῶν ὑπαλλήλων. Κατὰ τὴν ἑορτήν, εἰς τὴν ὁποίαν παρίστατο καὶ ὁ δήμαρχος κ. Θεόδ. Ἄννινος, ἐκόπη ἡ Βασιλόπιττα, διενεμήθησαν δῶρα, ἀπηγγέλθησαν ποιήματα ἀπὸ τοὺς μικροὺς καὶ προεβλήθη ἐπίκαιρος (διὰ παιδιὰ) κινηματογραφικὴ ταινία. Ἡ μπαντίνα ἐπαιάνισεν εὔθυμα μουσικὰ κομμάτια.

Η ΧΟΡΟΕΣΠΕΡΙΣ ΤΗΣ ΛΕΣΧΗΣ ΑΞΙΩΜΑΤΙΚΩΝ

Εἰς τὴν Λέσχην Ἀξιωματικῶν Φρουρᾶς Πατρῶν, τὰς ἑσπερινὰς ὥρας τῆς παρελθούσης Παρασκευῆς, ἐδόθη ἐπίσημος χορεσπερίς, σημειώσασα λαμπρὰν ἐπιτυχίαν. Εἰς τὴν χοροσπερίδα παρέστησαν οἱ Ἀρχαὶ τῆς πόλεως καὶ συμπολῖται.

ΚΟΙΝΟΤΗΣ ΛΕΧΟΥΡΙΟΥ ΙΕΡΟΣ ΝΑΟΣ ΤΑ «ΕΙΣΟΔΙΑ ΤΗΣ ΘΕΟΤΟΚΟΥ»

ΓΝΩΣΤΟΠΟΙΗΣΙΣ

Φέρομεν εἰς γνῶσιν τῶν κατοίκων τῆς ὑφ' ἡμᾶς ἐνορίας «Τὰ Εἰσόδια τῆς Θεοτόκου» τοῦ χωρίου Λεχουρίου καὶ παντὸς ἐνδιαφερομένου ἐκ τῶν ἀποδήμων πατριωτῶν, ὅτι ὁ χῶρος τοῦ Παλαιοῦ Νεκροταφείου τοῦ χωρίου μας θέλει προσεχῶς διαμορφωθῆ εἰς πλατεῖαν μετὰ σχολικοῦ κήπου κλπ.

Παρακαλοῦνται ὅθεν ὅσοι δὲν ἔχουν εἰσέτι προβῆ εἰς τὴν ἐκταφὴν τῶν ὀστῶν τῶν οἰκείων των ἐκ τοῦ χώρου τούτου, ὅπως τὸ βραδύτερον μέχρι τέλους τοῦ μηνὸς Φεβρουαρίου 1966 προβοῦν εἰς τὴν ἐκταφὴν τούτων, καθ' ὅσον ἀπὸ τοῦ μηνὸς Μαρτίου θὰ ἀρχίσουν αἱ ἐργασίαι διαμορφώσεως καὶ διαρρυθμίσεως αὐτοῦ, δαπάναις τοῦ Πατριωτικοῦ Συλλόγου τῶν ἀπανταχοῦ Λεχουριτῶν.

Ἐν Λεχουρίῳ τῇ 26η Δεκεμβρίου 1965

Διὰ τὸ Ἐκκλησ. Συμβούλιον
Ὁ Πρόεδρος
ΝΙΚ. ἱερεὺς ΤΣΑΦΟΣ

ΣΤΑΘΜΟΣ ΤΑΞΙ
(ΠΙΑΤΣΑ ΔΙΚΑΣΤΗΡΙΩΝ)
Πάντοτε ἐξυπηρετοῦμε τοὺς πελάτας μας στὸ τηλέφωνον
42 - 13
ὅλο τὸ εἰκοσιτετράωρο.

ΕΦΕΤΟΣ ΤΑ ΔΩΡΑ ΣΑΣ ΑΠΟΦΑΣΙΣΤΕ ΝΑ ΕΙΝΑΙ ΕΛΛΗΝΙΚΗΣ ΧΕΙΡΟΤΕΧΝΙΑΣ ΠΟΥ ΕΙΝΑΙ ΠΕΡΙΦΗΜΑ ΣΕ ΓΟΥΣΤΟ, ΠΡΑΚΤΙΚΟΤΗΤΑ ΚΑΙ ΣΕ ΤΙΜΕΣ ΧΑΜΗΛΕΣ
"ΜΥΣΤΡΑΣ,,
Ἁγίου Νικολάου 7.
Τηλ. 25—28

ΜΕΤΑΦΟΡΑ ΕΡΓΑΣΤΗΡΙΟΥ
Τὰ Ἐργαστήρια τοῦ Βιολόγου - Βιοχημικοῦ Δρος ΓΕΩΡΓΙΟΥ ΣΙΓΑΛΟΥ, μετεφέρθησαν εἰς τὴν ὁδὸν Κανάρη - Καραϊσκάκη 207, (Πρώην Κλινικὴ κ. Μπάρλου).

69 - 39
Πιάτσα αὐτοκινήτων ταξὶ πλατείας Ὄλγας
Ἐξυπηρέτησις ταχεῖα

ΔΕΝΔΡΑ = = = = = = = = ΣΤΟΛΙΔΙΑ
= = ΠΑΙΧΝΙΔΙΑ = =
ΕΠΙΤΡΑΠΕΖΙΑ
ΠΑΙΧΝΙΔΙΑ ΔΙΑΦΟΡΑ
ΠΑΙΔΙΚΑ ΒΙΒΛΙΑ
ΗΜΕΡΟΛΟΓΙΑ
ΚΑΡΤ - ΠΟΣΤΑΛ
★
"ΤΟΥΛΑΣ - ΜΑΥΡΑΚΟΣ,,
ΕΡΜΟΥ 45

ΕΙΣ ΩΡΑΙΑΝ ΕΟΡΤΗΝ ΤΟΥ ΕΡΓΟΣΤΑΣΙΟΥ

Η ΧΑΡΤΟΠΟΙΪΑ ΛΑΔΟΠΟΥΛΟΥ ΔΙΕΝΕΙΜΕ ΠΛΟΥΣΙΑ ΔΩΡΑ ΕΙΣ 600 ΠΑΙΔΙΑ ΕΡΓΑΖΟΜΕΝΩΝ

ΕΞΕΤΕΛΕΣΘΗ ΚΑΙ ΨΥΧΑΓΩΓΙΚΟΝ ΠΡΟΓΡΑΜΜΑ

Ἡ Χαρτοποιΐα «Ε. Γ. Λαδόπουλος καὶ Σία», συνεχίζουσα τὴν ὡραίαν παράδοσιν, τὴν ὁποίαν ἀπὸ ἐτῶν ἔχει καθιερώσει, προσέφερε τὸ ἀπόγευμα τῆς παρελθούσης Κυριακῆς εἰς 600 παιδάκια τῶν ἐργαζομένων εἰς τὸ ἐργοστάσιόν της παιγνίδια, γλυκίσματα καὶ ἕνα θαυμάσιον ψυχαγωγικὸν πρόγραμμα ἀπὸ τὸ συγκρότημα κουκλοθεάτρου «Μπάρμπα Μητρούση».

Μεγάλη αἴθουσα τοῦ ἐργοστασίου εἶχε ὡραιότατα καὶ φανταγάπην καὶ συγκίνησιν ἡ σύζυγος τοῦ γενικοῦ διευθυντοῦ τῆς Χαρτοποιΐας κ. Ρένα Γεωργ. Λαδοπούλου, ἡ ὁποία εἰς τὸ τέλος ηὐχήθη εἰς τοὺς μικροὺς προσκεκλημένους ὑγείαν, ὡς καὶ εἰς τοὺς γονεῖς των καλὴν πρόοδον.

Ὁ γενικὸς διευθυντὴς τῆς Χαρτοποιΐας κ. Γεώργιος Ε. Λαδόπουλος κόπτων τὴν βασιλόπιττα. Παραπλεύρως, ἡ κ. Ρένα Γ. Λαδοπούλου.

Ἐπηκολούθησεν ἡ ἐκτέλεσις τοῦ ψυχαγωγικοῦ προγράμματος ἀπὸ τὸ κουκλοθέατρον καὶ μετάδοσις ἑορταστικῶν τραγουδιῶν. Εὐθὺς ἀμέσως, ὁ γενικὸς διευθυντὴς κ. Γεώργιος Ε. Λαδόπουλος, περιστοιχούμενος ὑπὸ τῆς συζύγου του κ. Ρένας, τοῦ υἱοῦ του Εὐαγγέλου καὶ τῶν θυγατέρων του Κρίστας καὶ Μαρίας, ἔκοψε τὴν βασιλόπιττα, εὐχηθεὶς εἰς τοὺς παρισταμένους καὶ τὰς οἰκογενείας των ὑγείαν καὶ χαράν.

Τὰ παιδάκια, ἀκολούθως, μὲ παραδειγματικὴν σειρὰν καὶ τάξιν ἔλαβαν τὰ δῶρα των, παιγνίδια πολυτελείας, βασιλόπιττα, γλυκίσματα κλπ.

Ἡ ὅλη ἑορτὴ ἦτο μία θαυμασία ἐκδήλωσις, ἡ ὁποία συνέφιψε ἔτι περισσότερον τὰς ἀγαθὰς σχέσεις μεταξὺ ἐργαζομένων καὶ ἐπιχειρήσεως.

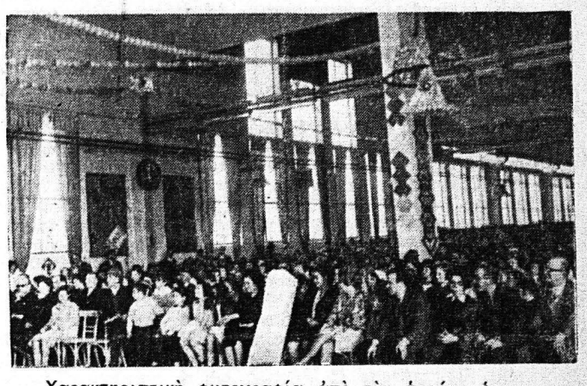

Χαρακτηριστικὴ φωτογραφία ἀπὸ τὴν ὡραίαν ἑορταστικὴν συγκέντρωσιν εἰς τὴν χαρτοποιΐαν Λαδοπούλου

ΚΑΤΑΘΕΣΕΙΣ ΕΙΣ ΜΝΗ