ΠΕΛΟΠΟΝΝΗΣΟΣ

Η ΑΡΧΑΙΟΤΕΡΑ ΕΛΛΗΝΙΚΗ ΕΦΗΜΕΡΙΣ
Ἱδρυτής: ΧΑΡ. ΦΡΑΓΚΟΠΟΥΛΟΣ

Συμφώνως τῷ ἄρθρῳ 6 § 1 τοῦ Α. Ν. 1093)38
Ἰδιοκτησία καὶ Διεύθυνσις Τυπογραφείων:
ΓΙΩΤΑ Κ. ΠΑΠΑΓΓΕΛΟΥΤΣΟΥ, Γερακωστοπούλου 50

ΣΥΝΔΡΟΜΑΙ: ΕΣΩΤΕΡΙΚΟΥ: Ἐτησία δραχ. 540
ΕΞΩΤΕΡΙΚΟΥ: » δολλ. 45

Κοινωνικά

Ὁ ἰατρὸς κ. ΖΟΥΓΛΑΣ ΙΩΑΝΝΗΣ δὲν θὰ δεχθῇ ἀπὸ 15—19) 3)66 ἀπουσιάζων δι' ἐπιστημονικοὺς λόγους εἰς τὸ ἐξωτερικόν.

***

Ἡ Προσωπολόγος ΔΙΠΛΩΜΑΤΟΥΧΟΣ ΑΙΣΘΗΤΙΚΟΣ VISAGISTE ΚΟΥΛΑ ΓΙΑΝΝΙΤΣΟΠΟΥΛΟΥ ἐπὶ τριετίαν ἐκπαιδευθεῖσα καὶ ἀσκηθεῖσα εἰς τὸ ἐξωτερικὸν εἰς τὰς διεθνοῦς φήμης Σχολὰς BIENNHΣ NELLY ANDREAZZI καὶ ΠΑΡΙΣΙΩΝ ZEAN D' ESTREES, δέχεται εἰς τὸ ΠΡΟΤΥΠΟΝ ΙΝΣΤΙΤΟΥΤΟΝ της Μαιζῶνος 94 πολυκατοικία Θωμᾶ, 3ος ὄροφος, τηλέφ. 70-908. Συμβουλαὶ δωρεάν.

***

CENTRE D' ESTHETIQUE ΚΑΘΙΟΔΕΡΜΙΑ Dr RENE GUINOT ΚΟΥΛΑ ΡΟΔΟΠΟΥΛΟΥ διπλ. Αἰσθητικός — Προσωπολόγος CATHIODERMIS Produits de Soins RENE GUINOT TRAITEMENTS καὶ ΜΑΚΙΓΙΑΖ Germaine Monteil 1965—1966 rendez—vous Πολυκ. Γκολφινοπούλου (ἔναντι ΟΤΕ), Γούναρη 37, τηλ. 52-12.

***

ΓΕΡΑΣΙΜΟΣ ΣΥΚΙΩΤΗΣ ΝΕΥΡΟΛΟΓΟΣ — ΨΥΧΙΑΤΡΟΣ δέχεται, Ρήγα Φεραίου 141, τηλ. 25-65.

***

Οὐρολογικὴ Κλινικὴ Πατρῶν «Ο ΙΠΠΟΚΡΑΤΗΣ». Δ. ΚΟΥΚΟΥ. Παθήσεις Προστάτου, Κύστεως, Νεφρῶν καὶ Γεννητικῶν ὀργάνων. Γούναρη καὶ Ἀθαν. Διάκου 27, τηλ. 72-180.

ΕΝΟΙΚΙΑΖΕΤΑΙ κατάστημα κεντρικόν. Πληροφορίαι Ἑρμοῦ 18.

Τηλέφωνα Ἐπειγούσης Ἀνάγκης

ΠΥΡΟΣΒΕΣΤΕΙΟΝ	25—61
»	25—62
Α' ΒΟΗΘΕΙΑΙ	44—44
»	39—55
ΑΜΕΣΟΣ ΔΡΑΣΙΣ	100
ΓΕΝ. ΑΣΦΑΛΕΙΑ	28—80
ΑΣΤΥΝ. Δ)ΣΙΣ	28—35
Γ. ΝΟΣΟΚΟΜΕΙΟΝ	26—98
«ΓΛΑΥΚΟΣ» βλάβαι	25—22

ΘΕΑΜΑΤΑ

ΑΙΓΛΗ. Σήμερον 4 - 12 «Στὴ σκιὰ τῶν ὅπλων».
ΑΣΤΥ. Σήμερον 3.15 - 12 «Οἱ ἄθλιοι», κατάλληλον.
ΑΤΤΙΚΟΝ. Σήμερον 4.15 - 12.15 «Παράνομοι πόθοι», ἀκατάλληλον.
ΕΛΙΤ. Σήμερον 4 - 12 «Τὸ καραβάνι τῶν σκλάβων», κατάλληλον.
ΕΡΜΗΣ. Σήμερον 4.15 - 12.15 «Θὰ ζήσω γιὰ σένα», κατάλληλον.
ΙΝΤΕΑΛ. Σήμερον 4.15 - 12.15 «Ὁ χωροφύλακας τοῦ Σαὶν Τραπέζ», κατάλληλον.
ΠΑΛΛΑΣ. Σήμερον «5 χρυσοῖ ἄνθρωποι», ἀκατάλληλον.
ΠΑΝΘΕΟΝ. Σήμερον 4.15 - 12.15 «Ὁ Πειρατὴς τῆς Μαλαισίας», κατάλληλον.
ΡΕΞ. Σήμερον 4.15 - 12.15 «Οἱ Μπαρμπούζ σὲ μυστικὴν ἀποστολήν».
ΣΙΝΕ ΜΑΡΙ. Σήμερον 4.15 - 12.15 «Μὲ ἱδρῶτα καὶ δάκρυα», κατάλληλον.

ΦΡΟΝΤΙΣΤΗΡΙΟΝ
ΑΝΩΤΑΤΗΣ ΕΚΠΑΙΔΕΥΣΕΩΣ
ΙΓΓΛΕΣΗ
ΠΑΤΡΕΩΣ 39 — ΠΑΤΡΑΙ

Φέρομεν εἰς γνῶσιν τῶν ὑποψηφίων ΑΚΑΔΗΜΑΪΚΟΥ ΑΠΟΛΥΤΗΡΙΟΥ ὅτι τὸ Φροντιστήριόν μας θὰ λειτουργήσῃ ἀπὸ 21ης Μαρτίου μὲ τὰ κάτωθι τμήματα:
1) ΥΠΟΨΗΦΙΩΝ ΑΚΑΔΗΜΑΪΚΟΥ ΑΠΟΛΥΤΗΡΙΟΥ Α' ΤΥΠΟΥ
2) ΥΠΟΨΗΦΙΩΝ ΑΚΑΔΗΜΑΪΚΟΥ ΑΠΟΛΥΤΗΡΙΟΥ Β' ΤΥΠΟΥ
3) Φοιτητῶν Παντείου, ΑΣΟΕ, Ἀνωτ. Βιομηχανικῆς.
—Τὸ διδακτικὸν προσωπικὸν ἀποτελεῖται ἀπὸ εἰδικευμένους καὶ μακρᾶς πείρας καθηγητάς.

ΣΤΗΝ ΠΗΓΗ ΤΟΥ ΨΥΓΕΙΟΥ
ΑΓΙΟΥ ΑΝΔΡΕΟΥ 147 ● ΤΗΛ. 52-45 ● ΠΑΤΡΑΙ
H COLD-HOUSE
Σᾶς παρουσιάζει, πλάϊ στὰ ἐπαγγελματικά της ψυγεῖα
★ ΕΝΑ ΚΑΙΝΟΥΡΓΙΟ ΤΗΣ ΠΡΟΪΟΝ
★ ΕΝΑ ΨΥΓΕΙΟ... ΓΙΑ ΣΑΣ
COLD - HOUSE
Ἂν ἡ ἐκλογὴ ὁποιουδήποτε ψυγείου καθυστεροῦσε τὴν ἀγοράν σας, ἡ COLD — HOUSE κατέκτησε τὴν ΠΡΟΤΙΜΗΣΙΝ ΣΑΣ.
■ ΜΟΔΕΡΝΑ ΓΡΑΜΜΗ
■ ΑΝΩΤΕΡΑ ΠΟΙΟΤΗΣ
■ ΦΘΗΝΗ ΤΙΜΗ
★
ΑΓΙΟΥ ΑΝΔΡΕΟΥ 147
◆ ΩΡΓΑΝΩΜΕΝΟ ΣΥΝΕΡΓΕΙΟΝ

ΕΘΝΙΚΟΝ ΛΑΧΕΙΟΝ
18 ΚΑΙ 19 ΜΑΡΤΙΟΥ
Η Δ' ΚΛΗΡΩΣΙΣ
ΜΗΝ ΞΕΧΑΣΗΣ ΝΑ ΑΝΑΝΕΩΣΗΣ ΣΗΜΕΡΟΝ ΤΟ ΛΑΧΕΙΟΝ ΣΟΥ
★
ΣΥΝΟΛΙΚΑ ΚΕΡΔΗ Δ' ΚΛΗΡΩΣΕΩΣ
6.569.000 ΔΡΑΧ.

ΚΛΙΝΙΚΗ
ΝΕΥΡΟΛΟΓΙΚΗ-ΨΥΧΙΑΤΡΙΚΗ
«Ο ΑΣΚΛΗΠΙΟΣ»
ΑΘ. ΠΑΠΑΔΗΜΗΤΡΙΟΥ ΚΑΙ ΠΑΝ. ΣΥΚΙΩΤΗ
ΤΗΛ. 72-058 ΤΗΛ. 25-65
ΠΑΤΡΑΙ (ΤΣΑΟΥΣΗ)
ΤΗΛ. 94-10

Οἰκόπεδα φθηνὰ περιφραγμένα στὸ ΜΙΝΤΙΛΟΓΛΙ στὴν ΟΒΡΥΑ
Μὲ ὅση προκαταβολὴ ἔχετε καὶ μὲ πολλὲς μηνιαῖες δόσεις
Πληροφορίαι: Ρ. ΦΕΡΡΑΙΟΥ 124 ΤΗΛΕΦ. 25-57 • ΠΑΤΡΑΙ
ΠΛΑΤΕΙΕΣ ΔΕΝΔΡΟΦΥΤΕΜΕΝΕΣ-ΕΚΚΛΗΣΙΑ ΣΧΟΛΕΙΟΝ - ΥΔΡΑΓΩΓΕΙΟΝ - ΦΩΤΙΣΜΟΣ - ΤΗΛΕΦΩΝΟΝ - ΣΥΓΚΟΙΝΩΝΙΑΙ ΔΡΟΜΟΙ 7 μέτρων ΧΑΛΙΚΟΣΤΡΩΜΕΝΟΙ

ΣΗΜΑΙΕΣ ΣΧΟΛΙΚΑΙ - ΣΩΜΑΤΕΙΩΝ
ΛΑΒΑΡΑ
ΔΗΜΟΤΙΚΟΥ ΣΗΜΑΙΟΣΤΟΛΙΣΜΟΥ, ΛΑΒΑΡΑΚΙΑ ΑΝΑΜΝΗΣΤΙΚΑ, ΘΥΡΕΟΙ (μετὰ σημαιῶν) ΔΙΑΚΟΣΜΗΣΕΩΝ κοινοτήτων, οἰκιῶν, θαλάσσης, τύμπανα, σάλπιγγες καὶ ὅ,τι ἀφορᾶ τὴν ΣΗΜΑΙΑΝ
ἑτοιμοπαράδοτα καὶ κατὰ παραγγελίαν
ΑΝΔΡ. ΓΡΙΤΣΟΠΟΥΛΟΣ
ΜΑΙΖΩΝΟΣ 68
ΤΗΛΕΦ. 36—07 —Πάτραι

ΧΑΡΤΟΒΙΟΤΕΧΝΙΑ
Β. ΔΙΟΝΥΣΟΠΟΥΛΟΥ
(Πρώην ΚΑΤΣΑΝΤΩΝΗ)
Ρ. ΦΕΡΑΙΟΥ 81 · ΤΗΛ. 21-98
ΠΑΤΡΑΙ
★
● ΧΑΡΤΟΠΩΛΕΙΟΝ
● ΤΥΠΟΓΡΑΦΕΙΟΝ
● ΕΡΓΟΣΤΑΣΙΑ ΧΑΡΤΟΣΑΚΚΟΥΛΩΝ

ΚΥΡΙΕΣ ΜΟΥ
Μὴ παραλείφητε νὰ ζητῆστε ἀπὸ τὴν
«ΕΚΘΕΣΙΝ ΜΥΣΤΡΑΣ»
Ἁγ. Νικολάου 7, Πάτρας, τὰ περίφημα εἰς τέχνην καὶ ἀντοχὴν Κρητικῆς χειροτεχνίας Ὑφαντά, Κουρτίνες —Στὸρ — Ὑφάσματα γιὰ Ντιβάνια, Μαξιλάρια, Τραπεζομάνδηλα κλπ. ὁλοκέντητα εἰς τιμὰς χαμηλάς. Τηλ. 25—28, Πάτραι.

ΑΝΑΚΟΙΝΩΣΙΣ

Ὁ οὐρολόγος χειρουργὸς
Δρ ΠΑΝ. ΡΟΥΒΑΛΗΣ
ἐπιστρέψας ἐκ τοῦ εἰς Η.Π.Α. ταξειδίου του ἐπιστημονικῆς ἐνημερώσεως, δέχεται Μαιζῶνος 94 καὶ Πλατεῖα Γεωργίου Α' τηλέφ. 61 - 79.

ΒΙΒΛΙΟΧΑΡΤΟΠΩΛΕΙΟΝ
ΜΙΜΗ ΡΑΛΛΗ
Τὸ πλέον συγχρονισμένον ΕΡΓΟΣΤΑΣΙΟΝ ΧΑΡΤΟΣΑΚΟΥΛΩΝ & ΕΠΕΞΕΡΓΑΣΙΑΣ ΧΑΡΤΟΥ
ΕΙΔΗ ΣΧΕΔΙΑΣΕΩΣ
ΚΑΛΛΙΤΕΧΝΙΚΟΝ ΤΥΠΟΓΡΑΦΕΙΟΝ
ΕΝΤΥΠΑ ΠΑΣΗΣ ΦΥΣΕΩΣ
ΡΗΓΑ ΦΕΡΑΙΟΥ 77
ΠΑΤΡΑΙ — ΤΗΛ. 28—95

ΚΕΝΤΡΟΝ ΦΡΑΝΤΖΟΛΑ
(ΓΕΩΡΓΙΟΥ ΑΡΒΑΝΙΤΗ)
ΑΙΓΙΟΝ
★
Δύο ἀξέχαστες μουσικοχορευτικὲς βραδυὲς
ΣΑΒΒΑΤΟΝ — ΚΥΡΙΑΚΗ
19 καὶ 20 ΜΑΡΤΙΟΥ
Ὁ ἀριστοκράτης τῆς πίστας
ΚΩΣΤΑΣ ΜΑΝΙΑΤΑΚΗΣ
μὲ τὸ χαρούμενο συγκρότημά του.
Κάθε μέρα καὶ ἀπὸ ἕνα διασκεδαστικὸ καὶ ἐξωφρενικὸ παιχνίδι μὲ ἔπαθλα ἀξίας.
ΤΡΑΓΟΥΔΙ — ΧΟΡΟΣ — ΠΕΝΝΙΑ — ΓΕΛΙΟ
καὶ ξεφάντωμα κεφιοῦ μέχρι πρωΐας
Ἐξασφαλίσατε ἐγκαίρως τὸ τραπέζι σας. Τηλ. 82—65

ΨΥΓΕΙΑ ΝΑΣΗΣ Α.Ε.
ΤΑ ΨΥΓΕΙΑ ΠΟΥ ΚΑΤΕΚΤΗΣΑΝ ΤΗΝ ΕΛΛΗΝΙΚΗ ΑΓΟΡΑ ΚΑΙ ΕΞΑΓΟΝΤΑΙ ΣΤΟ ΕΞΩΤΕΡΙΚΟ
ΝΑΣΗΣ Α.Ε.
Δὲν ὑπάρχουν καλύτερα

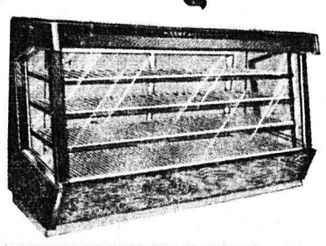

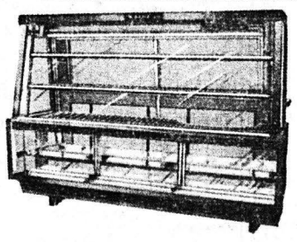

ΡΩΤΗΣΤΕ ΤΙΣ ΧΙΛΙΑΔΕΣ ΤΩΝ ΠΕΛΑΤΩΝ ΜΑΣ Σ' ΟΛΗ ΤΗΝ ΕΛΛΑΔΑ ΝΑ ΣΑΣ ΠΟΥΝ ΓΙΑ ΤΗΝ ΠΟΙΟΤΗΤΑ ΤΩΝ ΨΥΓΕΙΩΝ ΜΑΣ
Κ. ΝΑΣΗΣ Α.Ε.
ΕΡΓΟΣΤΑΣΙΟΝ - ΓΡΑΦΕΙΑ - ΚΕΝΤΡΙΚΗ ΕΚΘΕΣΗ
ΛΕΩΦ. ΚΑΒΑΛΑΣ & ΚΗΦΙΣΟΥ - ΤΗΛ. ΚΕΝΤΡ. 584.411-4 - ΑΘΗΝΑΙ
ΕΚΘΕΣΙΣ ΠΑΤΡΩΝ ΓΟΥΝΑΡΗ & Ρ. ΦΕΡΑΙΟΥ
Ἀντιπρόσωπος Ἀχαΐας - Ἠλείας Θ. ΑΝΔΡΙΟΠΟΥΛΟΣ τηλ. 63-82

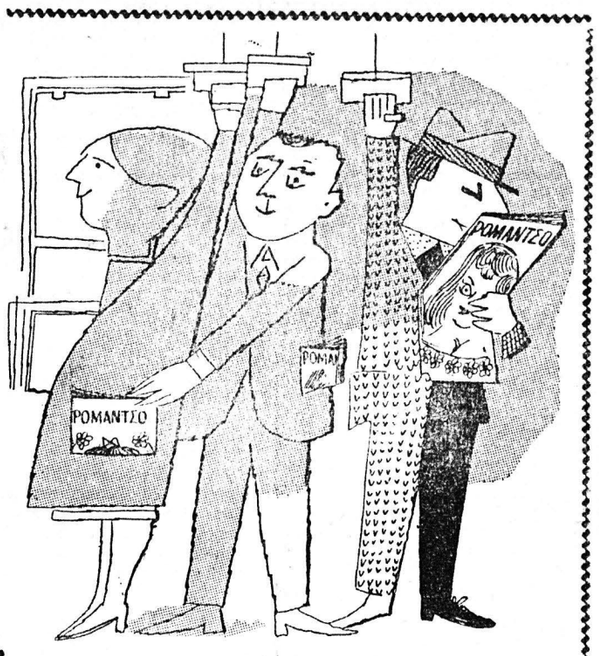

Σὲ 270.000 τεύχη κυκλοφορεῖ ἑβδομαδιαίως τὸ
ΡΟΜΑΝΤΣΟ
Ἡ ἀστρονομικὴ αὐτὴ κυκλοφορία του ὀφείλεται στὴν ἐξαιρετικὰ φροντισμένη ὕλη του, ποὺ ἀγκαλιάζει τὰ ἐνδιαφέροντα τοῦ συγχρόνου ἀναγνώστη
ΡΟΜΑΝΤΣΟ
τὸ μοναδικὸ περιοδικὸ τῆς ἑλληνικῆς οἰκογενείας
ΠΟΛΥΣΕΛΙΔΟΝ ΔΡΑΧ. 4
ΚΕΝΤΡΙΚΗ ΠΩΛΗΣΙΣ — ΠΡΟΗΓΟΥΜΕΝΑ ΤΕΥΧΗ
"ΓΩΝΙΑ ΤΟΥ ΒΙΒΛΙΟΥ"
ΑΓΙΟΥ ΝΙΚΟΛΑΟΥ 32

Siemens ΘΕΡΜΟΣΙΦΩΝΕΣ
ΠΡΑΠΟΠΟΥΛΟΥ
μὲ τὰ περισσότερα πλεονεκτήματα

ΕΜΠΟΡΙΚΟΝ ΚΑΙ ΒΙΟΜΗΧΑΝΙΚΟΝ ΕΠΙΜΕΛΗΤΗΡΙΟΝ ΠΑΤΡΩΝ

—Κατανομὴ εἰσαγωγικοῦ δικαιώματος ζακχάρεως

Προκειμένης κατανομῆς εἰσαγωγικοῦ δικαιώματος ζακχάρεως εἰς τοὺς ἐν τῇ περιφερείᾳ τοῦ καθ' ἡμᾶς Ἐπιμελητηρίου μικροεισαγωγεῖς ὡς καὶ χονδρεμπόρους τοῦ εἴδους τοὺς μὴ πραγματοποιήσαντας εἰσαγωγὰς κατὰ τὴν τελευταίαν τετραετίαν (1962—1966), καλοῦμεν τοὺς ἐνδιαφερομένους ὅπως μέχρι καὶ τῆς 26. 3.1966 ὑποβάλωσιν ἡμῖν σχετικὴν αἴτησιν συνοδευομένην ὑπὸ τιμολογίων ἀγορᾶς ζακχάρεως κατὰ τὴν ὡς ἄνω χρονικὴν περίοδον.

Ὁ Πρόεδρος
Ν. Α. ΒΕΤΣΟΣ

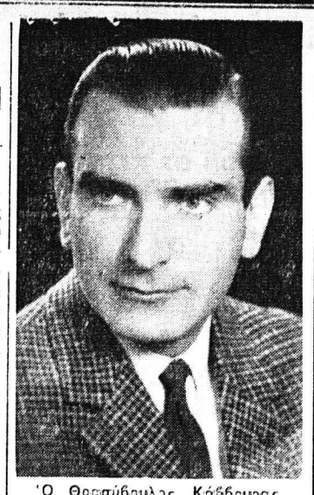

Ὁ Θρασύβουλος Κάββουρας, καλλιτεχνικὸς διευθυντὴς τῆς χερωδίας ὑπαλλήλων τῆς Ἐμπορικῆς Τραπέζης — καὶ ὁ ἴδιος ὑπάλληλος τοῦ πιστωτικοῦ Ἱδρύματος. Ὡς γνωστόν, τὸ χερωδιακὸν συγκρότημα τῆς Ἐμπορικῆς θὰ ἐμφανισθῇ διὰ πρώτην φορὰν εἰς τὴν πόλιν μας αὔριον, ὥραν 9.30 μ.μ. εἰς τὸ Δημοτικὸν Θέατρον

ΔΙΑΛΟΓΟΣ
—Ποῦ ψωνίζεις γραφικὴν ὕλην καὶ ἔντυπα Κώστα;
Ποῦ ἀλλοῦ, στὰ Βιβλιοπωλεῖα
ΧΑΡ. & ΙΩ. ΚΑΓΙΑΦΑ
ΠΑΤΡΑΙ — ΑΘΗΝΑΙ
Ἑρμοῦ 14 — Αἰόλου 68
Βρίσκω ὅ,τι ζητήσω σὲ καλὲς ποιότητες.

● Γνήσια
● Διαυχής
● Εμφιαλωμένη
ΡΕΤΣΙΝΑ
Δρχ 4.= Διανικῶς ἡ φιάλη τοῦ μισοῦ κιλοῦ
Ἐκλεκτὸ προϊὸν ΑΧΑΪΑ CLAUSS
Ζητήστε το στὴν παντοπωλήν σας
ΧΟΝΔΡΙΚΗ ΠΩΛΗΣΙΣ
Χ. ΡΟΜΑΝΟΣ
Ἁγ. ΑΝΔΡΕΟΥ 40 Τηλ. 33190
ΣΚΡΕΚΑ

ΛΑΪΚΑ
ΛΑΧΕΙΑ
ΓΩΝΙΑ ΤΟΥ ΒΙΒΛΙΟΥ
ΑΓΙΟΥ ΝΙΚΟΛΑΟΥ 32
ΠΑΤΡΑΙ

ΦΥΣΙΟΛΑΤΡΙΚΟΣ ΣΥΝΔΕΣΜΟΣ ΠΑΤΡΩΝ
ΚΥΡΙΑΚΗ 20 ΜΑΡΤΙΟΥ
Ἡμερησία ἐκδρομὴ εἰς
ΜΙΧΑ — ΤΣΑΠΟΥΡΝΙΑ
ΕΚΔΡΟΜΑΙ ΠΑΣΧΑ
1) ΑΙΔΗΨΟΣ — ΒΟΛΟΣ ΠΗΛΙΟΝ
Μεγ. Σάββατον — Τρίτη Πάσχα
2) ΠΕΛΟΠΟΝΝΗΣΟΣ — ΣΠΗΛΑΙΑ ΔΥΡΟΥ
Πάσχα — Τρίτη Πάσχα
Πληροφορίαι καὶ δηλώσεις συμμετοχῆς εἰς τὰ ἐντευκτήριά μας Κανακάρη 184, τηλ. 43-56 καὶ 22-98.

ΨΗΦΙΣΜΑ

Συνελθὸν ἐκτάκτως τὸ Διοικητικὸν Συμβούλιον τοῦ Συλλόγου τῶν ἐν Πάτραις Φαραίων «Αἱ Φαραί», ἐπὶ τῷ ἀγγέλματι τοῦ θανάτου τοῦ

ΙΩΑΝΝΟΥ ΓΕΩΡΓ. ΤΣΟΥΤΗ

πατρὸς τοῦ ἐκ τῶν μελῶν τῆς διοικήσεως αὐτοῦ Γεωργίου Τσούτη, δικηγόρου,

Ἀποφασίζει:

1) Νὰ παρακολουθήσουν τὴν κηδείαν τοῦ μεταστάντος τὰ μέλη τῆς Διοικήσεως αὐτοῦ.

2) Νὰ ἐκφρασθοῦν τὰ συλλυπητήρια εἰς τὴν οἰκογένειαν τοῦ μεταστάντος ἐκ μέρους τοῦ Συλλόγου.

3) Νὰ δημοσιευθῇ τὸ παρὸν εἰς τὰς ἐνταῦθα ἐκδιδομένας ἡμερησίας ἐφημερίδας. Καὶ

4) Νὰ ἐπιδοθῇ ἀντίγραφον τοῦ παρόντος εἰς τὴν οἰκογένειαν τοῦ μεταστάντος.

Πάτραι 17-3-1966
(Ἐκ τῆς Διοικήσεως τοῦ Συλλόγου)

ΝΕΟΝ ΕΡΓΑΣΤΗΡΙΟΝ
ΜΙΚΡΟΒΙΟΛΟΓΙΑΣ & ΒΙΟΧΗΜΕΙΑΣ
ΕΥΑΓΓΕΛΙΑΣ ΔΙΑΜΑΝΤΟΠΟΥΛΟΥ
ΙΑΤΡΟΥ - ΜΙΚΡΟΒΙΟΛΟΓΟΥ
ΚΑΝΑΚΑΡΗ 160 — Τηλ. 63-69 — ΠΑΤΡΑΙ

ΤΑΚΟΥΝΙΑ ΕΞΠΡΕΣ 3 ΛΕΠΤΩΝ
Μεγάλης ἀντοχῆς ΣΟΛΕΣ ΤΑΚΟΥΝΙΑ ΜΥΤΑΚΙΑ
ΓΥΝΑΙΚΕΙΑ - ΑΝΔΡΙΚΑ
Στὸ Ὑποδηματοπωλεῖον ΙΩΑΝΝΟΥ ΒΛΑΧΟΥ
ΡΗΓΑ ΦΕΡΡΑΙΟΥ-ΚΟΛΟΚΟΤΡΩΝΗ 13
(Παραπλεύρως Ἐθνικῆς Τραπέζης)
ΤΗΛΕΦ. 50-06
ΤΟ ΜΕΡΟΣ ΠΛΑΤΕΙΑΣ ΟΛΓΑΣ
Ὑφάσματα καὶ ὑφαντὰ καὶ κουτὰ παπούτσια χαρδέγουν καὶ μακριγοῦν.

ΝΙΤΡΟΝ ΤΗΣ ΧΙΛΗΣ
ΤΟ ΜΟΝΑΔΙΚΟΝ ΦΥΣΙΚΟΝ ΑΖΩΤΟΥΧΟΝ ΛΙΠΑΣΜΑ
ΣΥΝΘΕΤΟΝ ΛΙΠΑΣΜΑ ΙΤΑΛΙΑΣ 14—14—14: Περιέχει ἀμμωνία, φωσφόρον καὶ Κάλι κατάλληλον δι' ὅλα τὰ κηπευτικά, ἀμπέλια, σταφίδες, ἐλαιόδενδρα κλπ. ὀπωροφόρα δένδρα.
ΝΙΤΡΟΘΕΙΙΚΗ ΑΜΜΩΝΙΑ — ΦΩΣΦΟΡΙΚΗ ΑΜΜΩΝΙΑ 16—20—0— ΖΙΖΑΝΙΟΚΤΟΝΟΝ BAYER
AEROSOL ΙΑΠΩΝΙΑΣ κ.λπ. γεωργικὰ φάρμακα
ΑΝΤΩΝΙΟΣ ΣΙΚΟΛΑΣ
ΓΕΡΟΚΩΣΤΟΠΟΥΛΟΥ 5 — ΤΗΛ. 58—94 — ΠΑΤΡΑΙ

ΗΛΕΚΤΡΙΚΑ ΨΥΓΕΙΑ INDESIT. Τὰ τελειότερα καὶ φθηνότερα ἠλεκτρικὰ ψυγεῖα μὲ αὐτόματον ἀπόψυξιν, θάλαμον ἐμαγιέ, ἀρίστην διαρρύθμισιν χώρου καὶ μεγάλας εὐκολίας πληρωμῆς ἀπὸ 6 ἕως 8,5 κυβ. ποδῶν. Προκαταβολὴ δρχ. 500 καὶ 300 δρχ. μηνιαίως. Εὐκαιρία νὰ ἀποκτήσετε ἕνα ἠλεκτρικὸν ψυγεῖον γιὰ ὅλη σας τὴν ζωή. Ν. Μπαλκάμος Μαιζῶνος 96, Πάτραι, τηλ. 34-28.

59 - 13
Μὲ ἕνα τηλεφώνημά σας στὸ 59-13, ἐξυπηρετεῖσθε μὲ τὸν καλύτερο τρόπο, ἀπὸ τὰ πλέον συγχρονισμένα τῆς πόλεως μας
ΣΤΕΓΝΟΚΑΘΑΡΙΣΤΗΡΙΑ ΚΑΙ ΠΛΥΝΤΗΡΙΑ ΑΣΠΡΟΡΡΟΥΧΩΝ
Rapid
ΜΙΑΟΥΛΗ 48

ΠΗΓΗ ΚΑΛΛΟΝΗΣ ΓΙΑ ΤΗΝ ΓΥΝΑΙΚΑ

ΤΟ «ΣΑΛΟΝ ΝΤΕ ΜΠΩΤΕ»

Πολιτισμένο, ἄνετο, εὐχάριστο τὸ γνωστὸ Ἰνστιτοῦτο αἰσθητικῆς Salon de Beaute τῆς ΚΟΥΛΑΣ ΡΟΔΟΠΟΥΛΟΥ, εἶναι σήμερα ἕνα ἰδεώδες «Σαλὸν ὀμορφιᾶς» γιὰ τὴ γυναίκα τῆς ἐποχῆς μας. Ἡ Δὶς Ροδοπούλου, πιστὴ στὶς σύγχρονες εὐρωπαϊκὲς ἐξελίξεις στὸν τομέα τοῦ εἴδους της, λανσάρει μὲ τὴν εὐκαιρία τῆς νέας σαιζὸν 1965—66 τρία ἀκόμη TRAITEMENTS τὰ ὁποῖα μόλις πρὸ ὀλίγου ἄρχισαν νὰ ἐφαρμόζωνται στὰ Παρισινὰ Ἰνστιτοῦτα. Καθ' ἕνα ἀπὸ τὰ ἐντελῶς καινούργια αὐτὰ TRAITEMENTS, προορίζεται γιὰ μιὰ ἀπὸ τὶς τρεῖς σταδιακὲς ἡλικίες τῆς γυναίκας.

Δὲν παραλείπουμε νὰ σημειώσουμε ὅτι ἐξακολουθοῦν νὰ ἐφαρμόζωνται στὸ «Σαλὸν - ντὲ Μπουάτ» καὶ ὅλα τὰ μέχρι τώρα γνωστὰ TRAITEMENTS του: Ἡ μοναδικὴ «Καθιοθερμία» καὶ ἡ COURS DE JEUNESSE τοῦ Ρενὲ Γκινό, τὸ TRAITEMENTS BABOR». Τὸ REELING Ρενὲ Γκινό, τὸ TRAITEMENTS Ζερμαὶν Μοντέϊγ, ἡ HEURE DE BEAUTE, τὸ μακιγιὰζ Ζερμαὶν Μοντέϊγ καὶ Μισὲλ Ντερούϊγ.

Σὲ πρώτη σειρὰ ἔρχονται ἡ θεραπεία παχυσαρκίας καὶ κυτταρίτιδος. Ἡ καθημερινὴ ζωὴ παρέχει ἐλάχιστες εὐκαιρίες στὴ γυναίκα γιὰ μυϊκὴ ἄσκηση. Αὐτὸς εἶναι ὁ λόγος, ποὺ μὲ τὸν καιρὸ οἱ μῦς ἀτονοῦν, ἀρχίζουν δηλαδὴ νὰ πλαδαρώνουν ἰδιαιτέρως σὲ ὡρισμένα σημεῖα τοῦ σώματος, ὅπως τὸ ἐσωτερικὸ τῶν μηρῶν, μπράτσα, μηροί, κοιλιά, στομάχι, στῆθος. Αὐτὸ ἀποτελεῖ τὸν χειρότερο ἐχθρὸ τῆς ὀμορφιᾶς. Τίποτε δὲν εἶναι ἀποκρουστικώτερο γιὰ μιὰ γυναίκα, ὁποιασδήποτε ἡλικίας, ἀπὸ τοὺς χαλαρωμένους μῦς, ποὺ καταστρέφουν τὴ γραμμὴ καὶ ἀφαιροῦν κάθε νεανικότητα καὶ σφρίγος ἀπὸ τὴ σιλουέττα. Καὶ τίποτε δὲν εἶναι πιὸ ἐπιθυμητὸ γιὰ τὴν κάθε μιὰ ἀπὸ ἕνα μέσον, ποὺ νὰ διατηρῇ τὸ κορμὶ συνεχῶς σφριγηλό, νεανικό, σβέλτο.

Τρία εἶναι τὰ στοιχεῖα, στὰ ὁποῖα βασίζεται ἡ μέθοδος τοῦ «Σαλὸν ντὲ Μπωτέ»:

1) Τοπικὸ μασσὰζ μὲ τὸ χέρι καὶ διάφορα ἐπιστημονικὰ μηχανήματα RELAX— A— CIZOR. Ἡ θαυμασιώτερη λύση δι' αὐτὸ τὸ πρόβλημα ἔχει δοκιμασθῆ σὲ πολλὲς χιλιάδες περιπτώσεις μὲ ἐκπληκτικὰ ἀποτελέσματα. Οἱ στατιστικὲς καὶ ὄχι οἱ διαφημίσεις του μᾶς λένε ὅτι οἱ 30 ἡμίωρες συνεδρίες RELAX — A —CIZOR στὸ σημεῖο τοῦ σώματος, ποὺ ἀρχίζουν νὰ ἀτονοῦν καὶ νὰ πλαδαρώνευν, ἔχουμε ἀποτελέσματα, ποὺ θὰ εἴχαμε μὲ 300 ὧρες ἐνεργητικῆς γυμναστικῆς. 2) Ξεχωριστὴ δίαιτα γιὰ κάθε ἄτομο. 3) Ἀπόλυτος συντονισμὸς διαίτης καὶ θεραπείας εἶναι μία σωστὴ ἐργασία, ποὺ ἐγγίζει τὴν τελειότητα.

Χ.

ΑΠΑΓΟΡΕΥΣΙΣ ΕΞΑΓΩΓΗΣ ΓΕΩΜΗΛΩΝ

Δι' ἀποφάσεως τοῦ ὑπουργείου Ἐμπορίου, ἀπηγορεύθη ἀπὸ 12)3)66 μέχρι καὶ τῆς 20)4)66 ἡ χορήγησις ὑπὸ τῆς Τραπέζης τῆς Ἑλλάδος ἀδειῶν ἐξαγωγῆς γεωμήλων. Τὸ ἀνωτέρω μέτρον ἐλήφθη πρὸς ἀντιμετώπισιν τῆς ἐπαρκείας καὶ συγκράτησιν τῶν τιμῶν ἴδια κατὰ τὰς ἑορτὰς τοῦ Πάσχα, καθ' ἃς ἡ κατανάλωσις τοῦ εἴδους παρουσιάζεται αὐξημένη.

ΑΝΑΚΟΙΝΩΣΙΣ

Τὸ Διοικητικὸν Συμβούλιον τοῦ Συλλόγου Ἰδιοκτητῶν Ἐξοχικῶν Κέντρων Πατρῶν «Ὁ Ἅγιος Φίλιππος», συνελθὸν ἐκτάκτως εἰς συνεδρίασιν τὴν 17)3)66, ἀπόντος τοῦ προέδρου αὐτοῦ Γ. Χαραλαμπακοπούλου, ἀποφασίζει:

Στιγματίζει τὴν ἀπαράδεκτον στάσιν τοῦ προέδρου αὐτοῦ κ. Γ. Χαραλαμπακοπούλου, διότι κατὰ τὴν προκηρυχθεῖσαν ἀπεργίαν τῆς 16)3)66 ἐπαγγελματιῶν καὶ βιοτεχνῶν τῆς πόλεώς μας, παρὰ τῇ εἰσηγήσει του καὶ ἐπιμονῇ του διὰ τὴν συμπαράστασιν τοῦ συλλόγου μας εἰς τὸν δίκαιον ἀγῶνα τῶν ἀδελφῶν Ἐπαγγελματικῶν Σωματείων, αὐτὸς πρῶτος ἐπρόδωσε τὸν ἀγῶνα αὐτόν, θέσας τὸ κατάστημά του εἰς λειτουργίαν ἀπὸ πρωΐας.

Παραδίδομεν εἰς τὴν κρίσιν τῶν μελῶν τοῦ σωματείου μας ὅσον καὶ ὁλοκλήρου τοῦ ἐπαγγελματικοῦ, βιοτεχνικοῦ καὶ ἐμπορικοῦ κόσμου τῆς πόλεώς μας, τὴν ἀχαρακτήριστον αὐτὴν πρᾶξιν καὶ δηλοῦμεν δημοσίως ὅτι παραιτούμεθα ὡς μέλη τοῦ Διοικητικοῦ Συμβουλίου τοῦ συλλόγου μας.

Τὰ μέλη τοῦ Διοικ. Συμβουλίου: Ἀνδρέας Κρεμανταλᾶς, ἀντιπρόεδρος, Θωμᾶς Κοῦκος ταμίας, Νῖκος Κρεμμύδας γραμματεύς, Ἀνδρέας Παπαδόπουλος καὶ Ἀθανάσιος Κοντούλης σύμβουλοι.

ΚΗΔΕΙΑ

Τὸν προσφιλῆ μας σύζυγον, πατέρα, ἀδελφόν, θεῖον κα