

ΠΕΛΟΠΟΝΝΗΣΟΣ

Το Κράτος έχει υποχρέωση να προσέξει την πόλιν μας, διότι πράγματι αποτελεί την πύλη και προθήκη του εξωτερικού. Οι εκπρόσωποι του νομού ως υποδείξουν προς τους αρμόδιους το καθήκον των.

Το τεράστιο έλλειμμα του δημοτικού προϋπολογισμού αποτελεί δείγμα τρανάν της ελλείψεως των μέσων αναπτύξεως της πόλεως. Ο Δήμος ως έντιμη και συντονισή τας ενεργείας του, ώστε να εξευρεθούν οι απαιτούμενοι πόροι.

ΦΡΟΝΤΙΣΤΗΡΙΟΝ ΑΝΩΤΑΤΗΣ ΕΚΠΑΙΔΕΥΣΕΩΣ ΙΓΓΛΕΣΗ

Φέρων εις γνώσιν των υποψηφίων ΑΚΑΔΗΜΑΪΚΟΥ ΑΠΟΛΥΤΗΡΙΟΥ ότι το Φροντιστήριόν μας θα λειτουργήσει από 21ης Μαρτίου με τὰ κάτωθι τμήματα:
1) ΥΠΟΨΗΦΙΩΝ ΑΚΑΔΗΜΑΪΚΟΥ ΑΠΟΛΥΤΗΡΙΟΥ Α ΤΥΠΟΥ
2) ΥΠΟΨΗΦΙΩΝ ΑΚΑΔΗΜΑΪΚΟΥ ΑΠΟΛΥΤΗΡΙΟΥ Β ΤΥΠΟΥ
3) Φοιτητῶν Παντείου, ΑΣΟΕ, Ἄνωτ. Βιομηχανικῆς.
—Τὰ διδακτικῶν προσωπικῶν ἀποτελεῖται ἀπὸ εἰδικῶν καὶ μακρᾶς πείρας καθηγητῶν.

ΕΞΟΧΙΚΟΝ ΚΕΝΤΡΟΝ «ΑΚΤΑΙΟΝ»

ΤΣΑΟΥΣΗ • ΤΗΛΕΦ. 94-45
Κεφάτο Σαββατοκύριακο με τὴν εὐρωπαϊκὴν ὀρχήστρα
ΝΙΚΟΥ ΕΛΕΥΘΕΡΙΩΤΗ
καὶ τὸν τραγουδιστὴ
BILLY VALENTINO
ΚΟΥΖΙΝΑ ΕΚΚΛΗΤΗ ΜΕ ΤΑ ΣΠΕΣΙΑΛΙΤΕ ΜΑΣ
ΣΟΥΒΛΑΚΙΑ Α - ΛΑ ΑΚΤΑΙΟΝ
ΚΟΤΟΠΟΥΛΑ ΣΟΥΒΛΑΣ κ.λ.π.

ΘΕΡΜΟΣΙΦΩΝΕΣ Σικελία ΠΡΑΠΟΠΟΥΛΟΥ

μετὰ περισσότερα πλεονεκτήματα

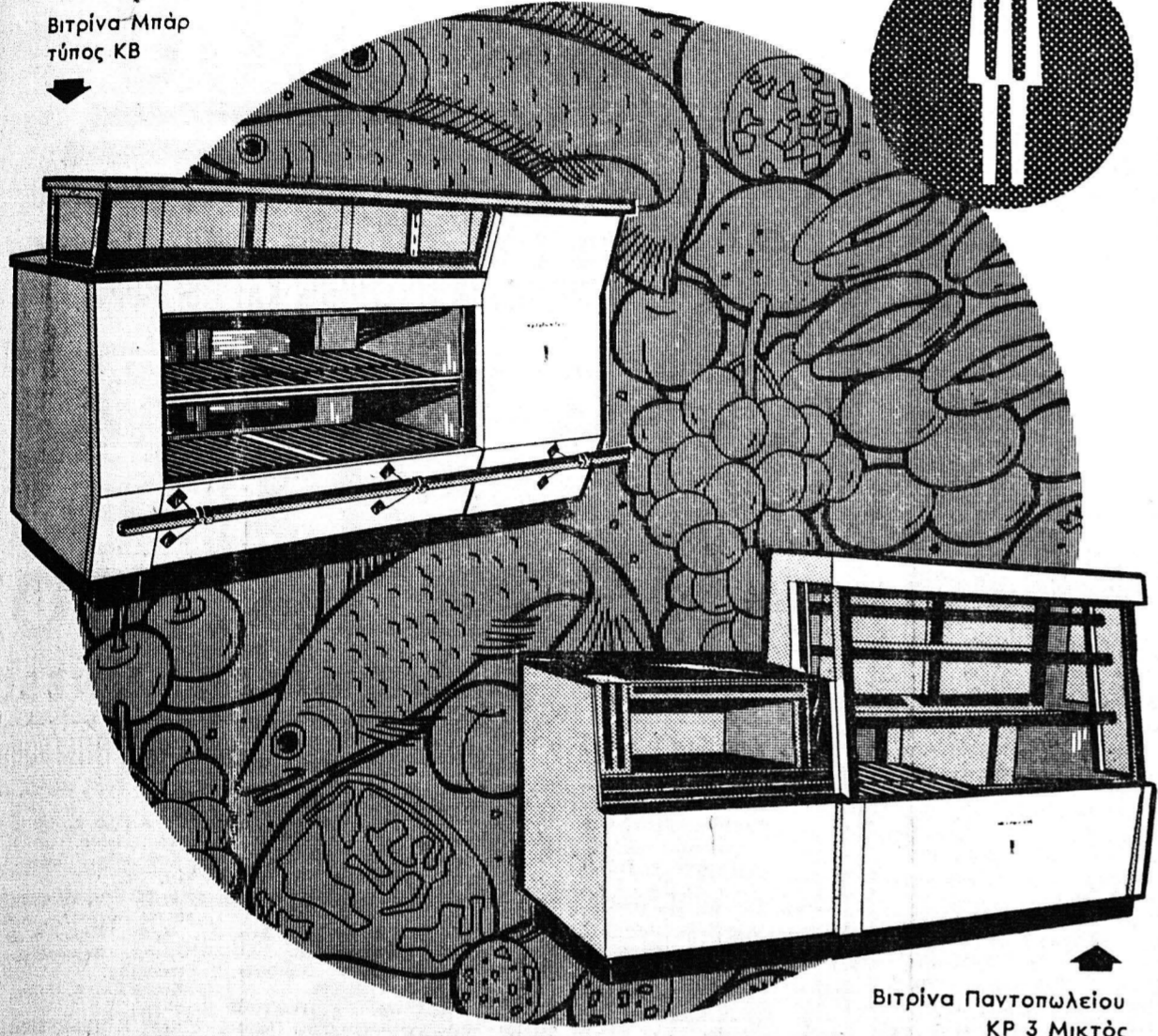

Βιτρίνα Μπάρ τύπος KB

Βιτρίνα Παντοπωλείου ΚΡ 3 Μικτός

Τώρα ἡ **KELVINATOR** ἀναλαμβάνει εἰδικὰς κατασκευὰς ἐπαγγελματικῶν ψυγείων.

ΗΛΕΚΤΡΙΚΑ ΕΠΑΓΓΕΛΜΑΤΙΚΑ ΨΥΓΕΙΑ KELVINATOR

Κατασκευασμένα με τὴν μεγαλύτερη ἐπιμέλεια γιὰ: Ζαχαροπλαστεία, Παντοπωλεία, Κρεοπωλεία, Ἴχθυοπωλεία, Ἐστιατόρια, Καφενεῖα, Μπάρ κλπ.

KELVINATOR

Γιὰ ὅλη σας τὴ ζωὴ!

ΑΝΤΑΛΛΑΣΣΟΜΕΝ
ΤΟ ΠΑΛΙΟ ΣΑΣ ΨΥΓΕΙΟΝ ΜΕ ΚΑΙΝΟΥΡΓΕΣ

ΑΠΟΚΛΕΙΣΤΙΚΟΣ ΑΝΤΙΠΡΟΣΩΠΟΣ:

Γ. ΣΩΤΗΡΟΠΟΥΛΟΣ ο.ε.

ΜΑΙΖΩΝΟΣ 107, ΤΗΛΕΦ. 21-47-ΠΑΤΡΑΙ

**ΛΥΡΙΟΝ ΑΡΧΙΖΟΥΝ
ΑΙ ΕΓΓΡΑΦΑΙ
ΕΙΣ ΤΟ
ΟΜΟΛΟΓΙΑΚΟΝ
ΔΑΝΕΙΟΝ
ΤΗΣ
Δ. Ε. Η.**

**ΔΡΑΧΜΑΙ
900.000.000**

**ΤΟΚΟΣ
7%
ΑΦΟΡΟΛΟΓΗΤΟΣ**

**2,12% ΜΕΓΑΛΥΤΕΡΟΣ
ΤΟΥ ΤΟΚΟΥ ΤΩΝ ΤΑΜΙΕΥΤΗΡΙΩΝ
ΤΩΝ ΤΡΑΠΕΖΩΝ**

ΡΗΤΡΑ ΔΟΛΛΑΡΙΟΥ

**ΕΓΓΡΑΦΑΙ:
21 - 31 ΜΑΡΤΙΟΥ**

ΠΕΡΙΦΡΑΣΕΙΣ — ΣΥΡΜΑΤΟΠΛΕΓΜΑΤΑ
ΠΟΛΥΕΤΗΣ ΕΓΓΥΗΣΙΣ
"ΑΤΛΑΣ"

ΚΑΝΑΚΑΡΗ 81 ΤΗΛ. 62-33



5 ΚΙΛΩΝ — ΕΥΚΟΛΙΑΙ ΠΛΗΡΩΜΗΣ
ΑΝΔΡΕΑΣ ΚΟΥΚΟΣ

ΠΡΟΣΟΧΗ-ΠΡΟΣΟΧΗ

Πολύτινα διαμερίσματα έτοιμαπαράδοτα χωρίς προκαταβολή και με εύκολια 40 μηνών. Πληροφορία παρά του ιδιοκτήτου

ΚΩΝΣΤΑΝΤΙΝΟΥ ΒΕΛΗ

ΜΑΙΖΩΝΟΣ 124, ΤΗΛ. 70.363 & 71.570 Πάτρα



**ΨΥΓΕΙΑ
ΨΥΓΕΙΑ
ΝΑΣΗΣ
ΝΑΣΗΣ**
Δέν υπάρχουν καλύτερα

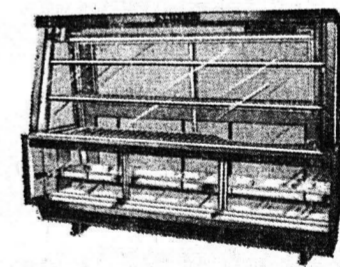
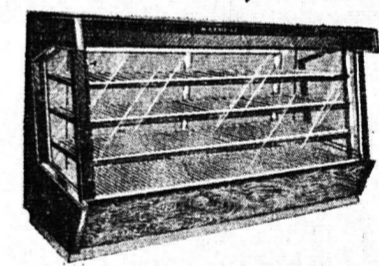

ΡΩΤΗΣΤΕ
ΤΙΣ ΧΙΛΙΑΔΕΣ
ΤΩΝ ΠΕΛΑΤΩΝ ΜΑΣ
Σ' ΟΛΗ ΤΗΝ ΕΛΛΑΔΑ
ΝΑ ΣΑΣ ΠΟΥΝ
ΓΙΑ ΤΗΝ ΠΟΙΟΤΗΤΑ
ΤΩΝ ΨΥΓΕΙΩΝ
ΜΑΣ

K. NASEH A.E.

ΕΡΓΟΣΤΑΣΙΟΝ - ΓΡΑΦΕΙΑ - ΚΕΝΤΡΙΚΗ ΕΚΘΕΣΗ
ΛΕΩΦ. ΚΑΒΑΛΑΣ & ΚΗΦΙΣΟΥ - ΤΗΛ. ΚΕΝΤΡ. 584.411-4 - ΑΘΗΝΑΙ
ΕΚΘΕΣΙΣ ΠΑΤΡΩΝ ΓΟΥΝΑΡΗ & Ρ. ΦΕΡΑΙΟΥ
Αντιπρόσωπος: Ἀχάϊας - Ἡλείας Β. ΑΝΔΡΙΟΠΟΥΛΟΣ τηλ. 63-82

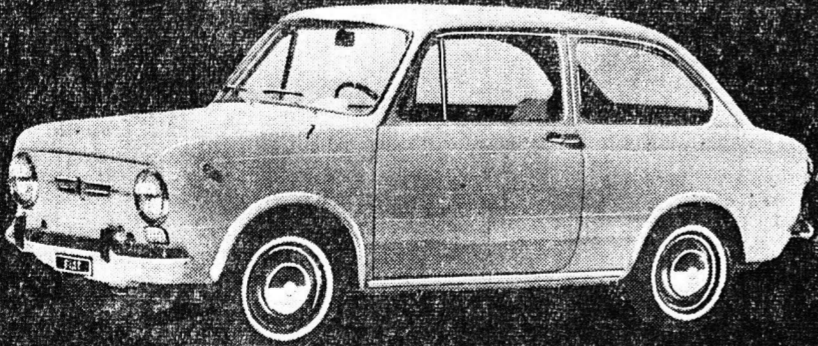

Τὸ οικονομικότερον καὶ στερεώτερον αὐτοκίνητον.
6 φορὰ. Ἴππων, με κατανάλωσιν 310 χιλιομέτρων τὸ
δοχεῖον. Καλοριφέρ. Κινητὴρ τετράχρονος, τέτρακύ-
λινδρος, ὑδρόψυκτος.



coupé

ΔΥΤΕΛΛΑΣ

ΑΠΟΚΛΕΙΣΤΙΚΟΙ ΑΝΤΙΠΡΟΣΩΠΟΙ ΠΕΛΟΠΟΝΝΗΣΟΥ
ΚΑΙ ΗΠΕΙΡΟΥ, ΑΓ. ΑΝΔΡΕΟΥ 936 ΠΑΤΡΑΙ ΤΗΛ. 41-28

Παρά τῆς ἀνωτέρω εἰσαγωγικῆς ἐταιρείας ΔΥΤΕΛΛΑΣ Ε.Π.Ε. FIAT ζητοῦνται ἀντιπρόσωποι διὰ τὰς πόλεις τῆς Πελοποννήσου, Αἰτωλοακαρνανίας [καὶ Ἡπείρου

1500 L

Fiat

1500 L

1500 L

1500 L

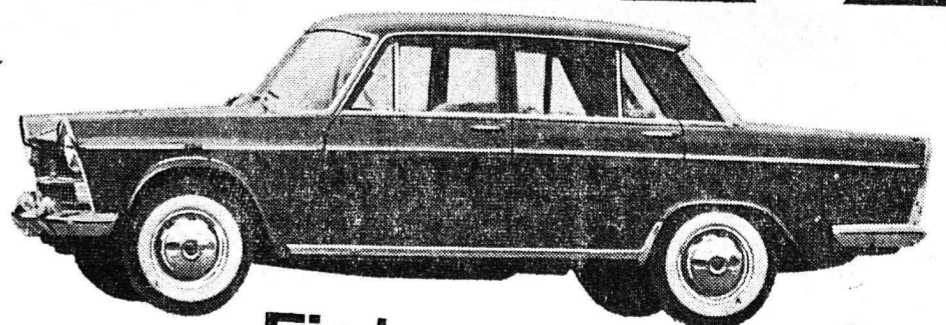

Fiat 1500 L

Λιμουζίνα - 10 φορ. Ἴππων - Μετὰ δισκοφρένων στοὺς 4 τροχοὺς
καὶ αεθροφρένων - Καλοριφέρ - Καθίσματα μετατρέπομενα εἰς
κρεβάτι - 6 ἀνέτων θέσεων.

ΔΥΤΕΛΛΑΣ

ΑΠΟΚΛΕΙΣΤΙΚΟΙ ΑΝΤΙΠΡΟΣΩΠΟΙ ΠΕΛΟΠΟΝΝΗΣΟΥ ΚΑΙ ΗΠΕΙ-
ΡΟΥ, ΑΓΙΟΥ ΑΝΔΡΕΟΥ 936 ΠΑΤΡΑΙ ΤΗΛ. 41-28.