Σοβαρὰ κρούσματα τεντυμποῦσμοῦ ἤρχισαν εἰς Πάτρας. Οἱ ἁρμόδιοι διὰ τὴν ἐξουδετέρωσίν των ἂς συντονίσουν τὰ κατάλληλα μέτρα.

ΠΕΛΟΠΟΝΝΗΣΟΣ

Τὰ δικαστήρια ἐπιβάλλουν εἰς τοὺς τεντυμπούς τὸς ἐνδεικνυομένας ἀπὸ κάθε κρούσμα ποινάς. Αὐστηροτέρα μεταχείρισις θὰ ἦτο σκόπιμος.

ΟΙ ΑΡΜΟΔΙΟΙ ΚΑΙ ΟΙ ΣΥΜΠΟΛΙΤΑΙ ΠΡΟ ΙΕΡΟΥ ΚΑΘΗΚΟΝΤΟΣ

Κλείνει τὸ Καραμανδάνειον

Ἔχει περιέλθει εἰς οἰκονομικὸν ἀδιέξοδον

Τὸ ἔλλειμμα ἀνέρχεται ἐφέτος εἰς 1.310.000 δρ.

Ρεπορτὰζ τοῦ κ. ΓΙΑΝΝΗ ΚΑΡΑΛΗ

Τὸ Καραμανδάνειον Νοσοκομεῖον Παίδων τοῦ Ἑλληνικοῦ Ἐρυθροῦ Σταυροῦ (τμήματος Πατρῶν) κλείνει...!

Τὸ θαυμάσιον αὐτὸ νοσηλευτικὸν ἵδρυμα τῶν Πατρῶν, εἰς τὸ ὁποῖον ἐνοσηλεύθησαν χιλιάδες παιδάκια τόσον τῆς πόλεως, ὅσον καὶ ὁλοκλήρου τῆς περιοχῆς τῆς Δυτικῆς Ἑλλάδος, διανύει τὶς τελευταῖες ἡμέρες τῆς λειτουργίας του.

Τὴν καταπληκτικὴν αὐτὴν πληροφορίαν μᾶς ἔδωσεν ὁ Πρόεδρος τοῦ Ε. Ε. Σταυροῦ Πατρῶν κ. Νικ. Νικολάου. Καὶ τοῦτο, διότι τὸ παρουσιαζόμενον ἔλλειμμα διὰ τὸ τρέχον ἔτος θὰ ἀνέλθῃ εἰς 1.310.000 δραχμές!!! Εἶναι ἀδύνατον τὸ ποσὸν αὐτὸ ν' ἀντιμετωπισθῇ ὑπὸ τοῦ Ἐρυθροῦ Σταυροῦ, παρὰ τὰς γενναίας ἐκάστοτε ἐπιχορηγήσεις, τὴν χρηστὴν διοίκησιν καὶ τὰς οἰκονομίας, αἱ ὁποῖαι γίνονται.

Τὸ ἀπρόοπτον αὐτὸ ἔλλειμμα ἐδημιουργήθη ἐξ αἰτίας τοῦ Νόμου 4504)14)3)66, βάσει τοῦ ὁποίου ὑπήχθησαν ἅπαντες οἱ ὑπηρετοῦντες εἰς τὸ Καραμανδάνειον ὑπάλληλοι, νοσοκόμοι κ.λ.π. εἰς τὴν γενικὴν ἐργατικὴν νομοθεσίαν καὶ οἱ μισθοὶ σχεδὸν ἐδιπλασιάσθησαν.

Διὰ νὰ μορφώσωμεν καλυτέραν γνώμην πρέπει νὰ παραθέσωμεν τὰ κονδύλια ἐσόδων καὶ ἐξόδων τοῦ νοσοκομείου αὐτοῦ.

Τὰ ἔσοδα τοῦ Καραμανδανείου προέρχονται ἀπὸ τὴν βοήθειαν τοῦ Κράτους, τοῦ Ι.Κ.Α., τοῦ Ἑλληνικοῦ Ἐρυθροῦ Σταυροῦ, τῆς Καραμανδανείου Ἐπιτροπῆς καὶ τοῦ Δήμου Πατρέων.

Βάσει συμβάσεως, τὸ Καραμανδάνειον δέχεται πρὸς νοσηλείαν ἀσθενῆ παιδάκια ἀπόρων οἰκογενειῶν α' κατηγορίας, ἀνερχόμενα εἰς 40 ἡμερησίως. Δι' ἕκαστον, τὸ Κράτος δίδει 86 δραχ. τὴν ἡμέραν. Συνολικῶς, δι' ὁλόκληρον τὸ ἔτος 1.255.600 δραχμές. Διὰ συμβάσεως, τὸ Ι.Κ.Α. ἐπίσης διὰ νοσηλείαν 10 παιδιῶν ἡμερησίως, ἐτησίως δίδει 235.400 δραχ. Σύνολον δρχ. 1.490.000.

Εἰς αὐτὰ δύνανται νὰ προστεθοῦν 30.000 εἰσφορὰ τῆς Καραμανδανείου Ἐπιτροπῆς, 20.000 ἐκ διαφόρων προελεύσεων (καταθέσεις εἰς μνήμην, δωρεαὶ κ.λ.π.) καὶ 50.000 δραχ. ἐξ ἐράνου. Ὁ Δῆμος Πατρέων, ἐνῷ γράφει εἰς τὸν προϋπολογισμὸν του κονδύλιον 100.000 δραχ., οὐδὲν δίδει. Συγκεκριμένως, ὀφείλει τὰ ἐξῆς ποσά: 1964 δρχ. 20.000, 1965 δρχ. 125.000, 1966 δρχ. 150.000. Ἐν πάσει περιπτώσει, τὰ ἔσοδα ἀνέρχονται περίπου εἰς 1.590.000 χιλ.

Τὰ ἔξοδα: Μισθοὶ προσωπικοῦ 1.800.000, Γενικὰ ἔξοδα 250.000, Ἐπισκευαί — Συντηρήσεις 100.000, Μικροβιολογικαὶ καὶ ἀκτινογραφικαὶ ἐξετάσεις 70.000, Τρόφιμα κλπ. 400.000, Φάρμακα καὶ νοσηλευτικὸν ὑλικὸν 250.000, Ἰματισμὸς 30.000. Σύνολον 2.900.000 δραχ.

Δηλαδὴ τὸ ἔλλειμμα ἀνέρχεται εἰς 1.310.000 δραχ..

Τὸ προσωπικὸν τοῦ Καραμανδανείου ἀποτελεῖται:

Ἰατροί: Ἕνας παιδίατρος, ἕνας χειρουργός, ἕνας νυκτερινὸς ἰατρὸς παθολόγος ἢ ποιδίατρος καὶ ἕνας μικροβιολόγος. Διοικητικόν: Ἕνας διευθυντής, τρεῖς ὑπάλληλοι. Νοσηλευτικόν: Μία προϊσταμένη καὶ 18 νοσοκόμοι ἀδελφαὶ διαφόρων εἰδικοτήτων. Τὸ βοηθητικὸν προσωπικὸν ἀποτελεῖται ἀπὸ 2 γαλακτοκόμους, 2 μαγείρισσες, 1 οἰκονόμον, 1 ἱματιοφύλακα καὶ 13 ἄλλα ἄτομα (διὰ τὰς βαρείας ἐργασίας: πλυσίματος, καθαριότητος κλπ.). Συνολικὰ ὑπηρετοῦν 45 ὑπάλληλοι καὶ ἀδελφαί.

Τὸ Καραμανδάνειον Νοσοκομεῖον Παίδων, τοῦ ὁποίου ἡ λειτουργία καὶ ἡ ὅλη συγκρότησις εἶναι παραδειγματική, δύναται ν' ἀναπτυχθῇ εἰς 100 κλίνας. Ἔχει ἐν λειτουργίᾳ παθολογικήν, χειρουργικήν, ὀρθοπεδικὴν καὶ ὠτορινολαρυγγολογικὴν κλινικάς καὶ τμήματα μικροβιολογικόν, ὀφθαλμολογικὸν μὲ εἰδικοὺς ἰατροὺς ὅλων τῶν εἰδικοτήτων, οἱ ὁποῖοι ἀμείβονται κατὰ ἐπίσκεψιν.

Οἱ θάλαμοι ἀσθενῶν εἶναι χωρισμένοι εἰς μικρὰς μονάδας καὶ περιλαμβάνουν θαλάμους μ' ἕνα κρεββάτι. Ὑπάρχουν ἐπίσης ἄνετα δωμάτια, ὅπου ἠμποροῦν νὰ μείνουν αἱ μητέρες τῶν παιδιῶν, ὅταν ἡ παρουσία των θεωρεῖται ἀπαραίτητος.

Σήμερα φιλοξενοῦνται καὶ νοσηλεύονται στὸ θαυμάσιο αὐτὸ Νοσοκομεῖο 52 παιδάκια. Γενικά, τὸ κάθε ἄρρωστο παιδάκι ἐστοίχιζε στὸ Καραμανδάνειο πέρυσι 103 δραχμές. Ἐφέτος μὲ τὴν αὔξησιν τοῦ μισθοῦ τῶν ὑπαλλήλων καὶ νοσοκόμων θ' ἀνέλθῃ σὲ 153 δραχμὲς τὴν ἡμέρα!

Γιὰ νὰ μὴ κλείσῃ ἡ πόρτα τοῦ Καραμανδανείου, τοῦ ἀρτίου ἀπὸ πάσης πλευρᾶς αὐτοῦ νοσηλευτικοῦ ἱδρύματος, μὲ δυσμενεῖς ἐπιπτώσεις καὶ ἰδιαιτέρως μὲ κίνδυνο νὰ πεθαίνουν παιδάκια χωρὶς νοσηλευτικὴ περίθαλψιν, πρέπει νὰ εὑρεθῇ τρόπος ἀντιμετωπίσεως τοῦ οἰκονομικοῦ ἀδιεξόδου, εἰς τὸ ὁποῖον ἔχει περιέλθει. Ὁ πρόεδρος τοῦ Ἐρυθροῦ Σταυροῦ κ. Νικ. Νικολάου ἀπέστειλεν ἔγγραφον πρὸς τὴν Καραμανδάνειον Ἐπιτροπήν, ὅπως τὸ παραλάβῃ τὴν 30ὴν τρέχοντος, διότι ὁ Ἐρυθρὸς Σταυρὸς (τμῆμα Πατρῶν) ἀδυνατεῖ νὰ συνεχίσῃ τὴν λειτουργίαν του.

Ἐρωτᾶται τώρα τί θὰ γίνῃ;

Πρόεδρος τῆς Καραμανδανείου Ἐπιτροπῆς — διὰ τῆς διαθήκης τοῦ ἀειμνήστου Καραμανδάνη εἶναι ὁ ἑκάστοτε Δήμαρχος καὶ μέλη οἱ πρόεδροι τοῦ δικηγορικοῦ καὶ ἰατρικοῦ συλλόγου, ὡς καὶ ὁ διευθυντὴς τῆς Ἐθνικῆς Τραπέζης.

Διὰ τῆς διαθήκης τοῦ ἀειμνήστου Καραμανδάνη, τὸ ἵδρυμα δὲν δύναται νὰ μετατραπῇ οὔτε εἰς κρατικόν, ἀλλ' οὔτε εἰς δημοτικὸν (διὰ νὰ γίνῃ κάτι τέτοιο θὰ χρειασθῇ νομοθετικὴ ρύθμισις).

Τὸ Καραμανδάνειον, ὡς γνωστόν, ἐγένετο πρὸ τοῦ 1940 μὲ οἰκονομικὴν ἀρωγὴν τοῦ ἀειμνήστου Καραμανδάνη, ἀλλὰ δὲν ἐλειτούργησεν ὡς νοσοκομεῖον Παίδων, λόγῳ τῶν πολεμικῶν περιπετειῶν. Τὸ ἔτος 1946 τὸ οἴκημα (ἰσόγειον μόνον) εἶχε τελείως καταστραφῆ. Τὸ ἀνέλαβεν ὁ Ἐρυθρὸς Σταυρός, τὸ ἐξώπλισε καὶ τὸ 1954 ἠύξησε τοὺς ὀρόφους καὶ τὸ κατέστησεν ὑποδειγματικὸν ἀπὸ πάσης ἀπόψεως, ὥστε νὰ προβάλλεται πρὸς παράδειγμα.

Μία ἐλπὶς σωτηρίας τοῦ Καραμανδανείου ὑπάρχει. Ν' αὐξηθοῦν τὰ νοσήλεια τῶν νοσηλευομένων ἀπόρων παίδων τοὐλάχιστον κατὰ 50 δραχ. Δηλαδὴ ἀπὸ 87 ποὺ δίδουν σήμερα τὸ Κράτος καὶ τὸ ΙΚΑ νὰ τὰς αὐξήσουν σὲ 135. Διαφορετικὰ ἡ φιλόξενη πόρτα θὰ κλείσῃ. Καὶ ὁ Δῆμος εἶναι ἀδύνατο μὲ τὴ σημερινὴ ἀθλία οἰκονομική του κατάστασι νὰ τὸ ἀναλάβῃ. Πῶς θὰ καλύψῃ τὸ 1.310.000 δραχμές, ποὺ ἀπαιτοῦνται;

Ἔτσι ἡ Πάτρα θὰ χάσῃ τὸ Καραμανδάνειον ὁριστικά... Καὶ πολλὰ παιδάκια θὰ στερηθοῦν τὴ στοργὴ καὶ τὴν προστασία του. Οἱ Πατρινοὶ ἂς πράξουν τὸ καθῆκον τους. Τὸ Κράτος πρέπει νὰ ἐπέμβῃ.

ΓΙΑΝΝΗΣ ΚΑΡΑΛΗΣ

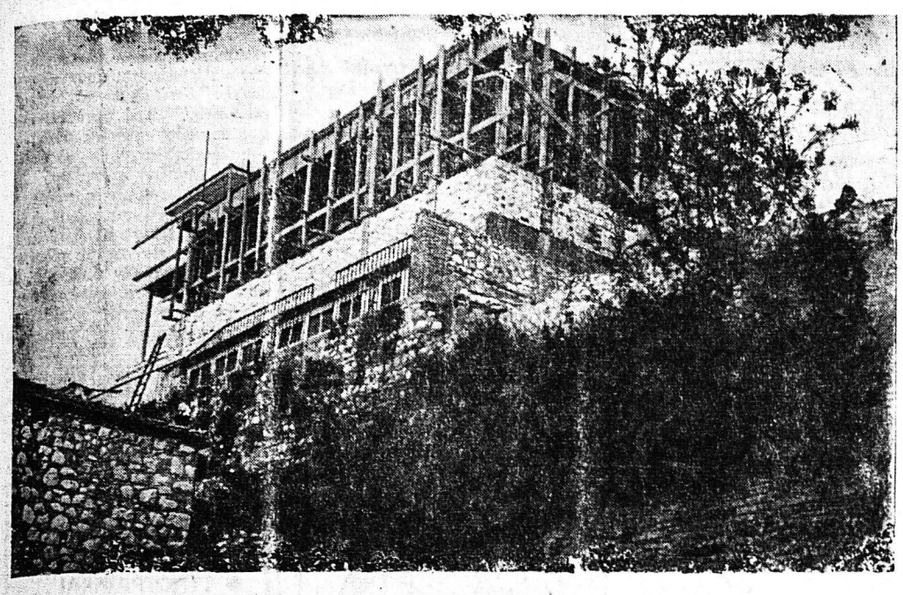

Τὸ Καραμανδάνειον ὡς εἶναι σήμερα

ΓΙΑ ΜΙΑ ΛΕΙΤΟΥΡΓΙΚΗ ΑΝΑΓΕΝΝΗΣΙ

ΕΚΚΡΕΜΟΤΗΤΕΣ

Τοῦ κ. ΣΤΑΥΡΟΥ ΣΕΡΕΤΗ, καθηγητοῦ

Ἐγκύκλιος Σεβασμιωτάτων ἱεραρχῶν, συνέδρια ἱεροκηρύκων, θεολόγων, ἐκπαιδευτικῶν, θρησκευτικὸς τύπος, φλογεροὶ κήρυκες τοῦ Εὐαγγελίου ὑπογραμμίζουν τὴν ἀνάγκη μιᾶς λειτουργικῆς ἀναγεννήσεως. Ἀπὸ πολλὲς πλευρὲς καταβάλλονται σύντονες προσπάθειες γιὰ κάτι τὸ συστηματικό, τὸ προγραμματισμένο καὶ συντονισμένο. Ἐπιδιώκεται ἡ ἐπίτευξις τῆς κατὰ βάθος καὶ πλάτος συμμετοχῆς τῶν πιστῶν στὴ λατρεία. Σὲ προηγούμενο σημείωμα ἀνεφέρθησαν μερικοὶ ἀρνητικοὶ παράγοντες ποὺ ἐμποδίζουν τὴν «ἐν πνεύματι καὶ ἀληθείᾳ λατρεία, ὅπως ἡ ἀκαταστασία, ὁ θόρυβος, οἱ ἀποκρουστικὲς ἐπιδείξεις μερικῶν ἱεροψαλτῶν, τὸ ἄθλιο καθεστὼς τῶν δίσκων, οἱ ἐμπορικὲς ἐπιχειρήσεις τοῦ Παγκαρίου, ἡ ἔλλειψις καταρτίσεως ἐκ μέρους σημαντικοῦ ἀριθμοῦ ἱερέων καὶ πολλὰ ἄλλα ποὺ ἀπογυμνώνουν τὴν Λειτουργία ἀπὸ τὴν δύναμί της καὶ δὲν τὴν ἀφίνουν νὰ προσφέρῃ στὴν κάθε ψυχὴ ἐκεῖνο ποὺ ἔχει ἐπιφορτισθῆ νὰ προσφέρῃ.

Σὲ ὑπομνήματα στὴν Ἱερὰ Σύνοδο τῆς Ἐκκλησίας, Ἕλληνες θεολόγοι, κληρικοὶ καὶ λαϊκοί, μὲ εὐλάβεια καὶ σεβασμὸ καταθέτουν τὴν γνώμη των γιὰ τὴν ἀναζωογόνησι τοῦ Λειτουργικοῦ Πνεύματος καὶ τῆς Λειτουργικῆς ζωῆς στὴν Ἐκκλησία μας. Μεταξὺ ἄλλων ἀναφέρονται καὶ τὰ ἀκόλουθα.

1. Νὰ ἐξαφανισθοῦν τὰ παγκάρια ἀπὸ τὸν κυρίως χῶρον τοῦ Ναοῦ καὶ νὰ σταματήσῃ ἡ περιφορὰ τῶν δίσκων.

2. Νὰ συνταχθοῦν ἐκ μέρους τῶν ἁρμοδίων κανονισμοὶ συμπεριφορᾶς ἱεροψαλτῶν καὶ νεωκόρων.

3. Εἰδικὴ ἐπιτροπὴ ἱεροψαλτῶν νὰ καθορίσῃ τοὺς χρονικοὺς περιορισμοὺς τῶν ὕμνων.

4. Νὰ καταβληθῆ προσπάθεια γιὰ τὴν σεμνὴ καὶ ἀρτία ψαλμῳδία.

5. Νὰ αὐξηθοῦν τὰ καθίσματα στοὺς ναοὺς καὶ νὰ ὑπάρχῃ θέρμανσις τὸν χειμῶνα.

6. Νὰ δημιουργηθοῦν ἰδιαίτερες λατρευτικὲς εὐκαιρίες γιὰ τὰ παιδιά. Λειτουργίες, ποὺ καὶ τὰ παιδιὰ θὰ βοηθήσουν στὴν πνευματική τους ἄνοδο καὶ θὰ τὰ κάμουν νὰ ἀγαπήσουν τὴν λατρεία μὲ τὰ ἰσχυρὰ λειτουργικὰ βιώματα ποὺ θὰ δημιουργήσουν καὶ τοὺς μεγάλους θὰ ἀπαλλάξουν ἀπὸ τὸν ὑπερβολικὸ θόρυβο τῶν μικρῶν.

7. Νὰ δοθοῦν σαφεῖς ὁδηγίες στοὺς ἱερεῖς γιὰ τὴν σεμνή, καὶ εὐκρινῆ ἀπαγγελία.

8. Νὰ καταργηθοῦν τὰ τυχηρὰ καὶ οἱ κατηγορίες στὶς ἱεροτελεστίες καὶ τὰ μυστήρια. Εἶναι πλέον καιρὸς τὸ ὅλο θέμα νὰ τεθῆ ἐπὶ ἄλλης βάσεως. Δὲν εἶναι νοητὸ ἡ ὕλη νὰ γίνεται ἐμπόδιο στὸν πιστὸ λαὸ τοῦ Θεοῦ

●——ΣΥΝΕΧΕΙΑ ΕΙΣ ΤΗΝ 4ην ΣΕΛΙΔΑ

ΕΚΚΛΗΣΙΣ ΤΟΥ ΤΖΟΝΣΟΝ ΔΙΑ ΤΗΝ ΑΠΟΣΤΟΛΗΝ ΤΡΟΦΙΜΩΝ ΕΙΣ ΙΝΔΙΑΝ

ΟΥΑΣΙΓΚΤΩΝ.— Ὁ πρόεδρος Τζόνσον ἀπηύθυνε καὶ νέαν ἔκκλησιν πρὸς τὰ ἔθνη τοῦ κόσμου νὰ συμβάλουν εἰς τὸν ἀγῶνα τῆς Ἰνδίας κατὰ τοῦ λιμοῦ. Τὴν ἔκκλησίν του ὁ κ. Τζόνσον ἀπηύθυνεν ἐπὶ τῇ εὐκαιρίᾳ τῆς ὑπογραφῆς ψηφίσματος τοῦ Κογκρέσσου, ἐγκρίνοντος τὴν ἀποστολὴν τεραστίων ποσοτήτων τροφίμων ἐξ Ἡνωμένων Πολιτειῶν εἰς Ἰνδίαν, πρὸς ἀνακούφισιν τῶν θυμάτων τοῦ λιμοῦ.

ΑΠΟΤΕΛΕΣΜΑΤΙΚΩΤΑΤΗ ΠΑΣΤΕΡΙΩΣΙΣ ΤΩΝ ΑΥΓΩΝ

ΚΑΝΣΑΣ ΣΙΤΥ.— Χημικοὶ τοῦ ἐνταῦθα Σταθμοῦ Ἀγροτικῶν Ἐρευνῶν ἐπενόησαν ἀποτελεσματικωτάτην μέθοδον παστερειώσεως τῶν αὐγῶν, ἐκ τῆς ὁποίας οὐδεμία ἐπέρχεται βλάβη εἰς τὰς πρωτεΐνας ἢ μείωσις τῆς θρεπτικῆς των ἱκανότητος. Ἡ νέα μέθοδος ἐδοκιμάσθη ἐπὶ μακρὸν καὶ ἀναμένεται ὅτι θὰ δώσῃ σημαντικὴν ὠθησιν εἰς τὸ ἐμπόριον τῶν αὐγῶν — ἰδίως τοῦ ὑγροῦ λευκώματος αὐτῶν, τὸ ὁποῖον χρησιμοποιεῖται διὰ τὴν παρασκευὴν γλυκισμάτων καὶ πολλῶν ἐδεσμάτων.

ΑΣΠΙΡΙΝΗ
Παυσίπονον Ἀντιπυρετικὸν Ἀντινευραλγικὸν

Η ΑΣΠΙΡΙΝΗ ΣΑΣ τώρα στὴ νέα συσκευασία της

Διὰ τὴν καλλιτέραν προστασίαν τῆς ὑγείας σας

BAYER

- Αὐτόματη ὑγιεινὴ παρασκευή
- Αὐτόματη ὑγιεινὴ συσκευασία
- Αὐτόματη ὑγιεινὴ χρησιμοποίηση

Ὅλο χαρὰ εἶναι ἡ ζωὴ δίχως πόνους μὲ ΑΣΠΙΡΙΝΗ

ΚΕΝΤΡΟΝ
ΑΜΠΕΛΟΚΗΠΟΙ
ΙΩΑΝΝΟΥ ΚΟΥΓΕΛΟΥ
ΝΕΟΣ ΔΡΟΜΟΣ — ΣΥΧΑΙΝΑ
ΚΑΘΕ ΒΡΑΔΥ ΜΕ ΤΟ ΚΑΡΡΕ ΤΟΝ ΑΣΣΟ
Ἐπικεφαλῆς:
ΝΙΚΟΣ ΛΟΥΚΑΚΟΣ μὲ τὸ μπουζοῦκι του
ΣΤΑΘΗΣ ΑΝΑΣΤΑΣΙΟΥ κιθάρα
Λ. ΚΑΡΒΟΥΝΟΠΟΥΛΟΣ ἀκκορντεὸν
καὶ ὁ γνωστός σας Ντρὰμς
ΧΑΡΗΣ ΚΑΡΥΔΑΚΗΣ
καὶ οἱ δεντέττες τοῦ λαϊκοῦ τραγουδιοῦ
ΜΠΙΑ ΧΑΡΙ
ΑΝΝΑ ΜΟΣΧΟΝΑ
ΑΝΝΕΤ ΖΑΝΝΗ
καὶ ἡ ΑΝΘΟΥΛΑ
ΤΟ ΡΑΝΤΕΒΟΥ ΣΤΟ ΚΕΝΤΡΟ ΜΑΣ

ΕΚΘΕΣΙΣ ΕΓΚΥΚΛΟΠΑΙΔΕΙΩΝ
ΓΕΩΡΓΙΑΔΗΣ - ΤΣΟΝΑΚΑΣ
ΓΟΝΕΙΣ, ΚΗΔΕΜΟΝΕΣ ΚΑΙ ΑΝΘΡΩΠΟΙ ΤΩΝ ΓΡΑΜΜΑΤΩΝ
Ἡ ἔκθεσίς μας σᾶς προσφέρει μίαν μοναδικὴν εὐκαιρίαν διὰ τὴν ἀπόκτησιν ΕΝΟΣ ΣΥΓΧΡΟΝΟΥ ΕΓΚΥΚΛΟΠΑΙΔΙΚΟΥ ΕΡΓΟΥ ΧΩΡΙΣ ΑΠΟΛΥΤΩΣ ΚΑΜΜΙΑ ΠΡΟΚΑΤΑΒΟΛΗ ΚΑΙ ΜΕ ΤΗΝ ΚΑΤΑΠΛΗΚΤΙΚΗ ΤΙΜΗ ΤΗΣ ΔΟΣΕΩΣ 2, 3 & 5 ΔΡΧ. ΤΗΝ ΗΜΕΡΑ.
ΠΡΟΣΦΕΡΟΜΕΝΑ ΕΓΚΥΚΛΟΠΑΙΔΙΚΑ ΕΡΓΑ:

1. Μηχιώτη: Θησαυρὸς Γνώσεων	Τόμοι	5
2. Χάρη Πάτση Ἐγκυκλοπαίδεια Νέων	»	28
3. Παγκόσμιος Ἐγκυκλοπαίδεια Νέων	»	10
4. Ἀμερικανικὴ Ἐγκυκλοπαίδεια	»	20
5. Λαρούς: Ἐγκυκλοπαίδεια	»	12
6. Ἐλευθερουδάκη: Ἐγκυκλοπαίδεια	»	12
7. Λογιστικὴ καὶ Οἰκον. Ἐγκυκλοπαίδεια	»	10
8. Ἥλιος: Ἐγκυκλοπαίδεια	»	18
9. Πυρσός: Μεγάλη Ἐγκυκλοπαίδεια	»	28
10. Μορφωτικὴ Ἐγκυκλοπαίδεια	»	30

Χωρὶς κόπους, τρεξίματα, ταλαιπωρίες, τηλεφωνήσατε στὸ 66—16 καὶ ἀντιπρόσωπός μας θὰ σᾶς ἐπισκεφθῆ ἀμέσως στὸ σπίτι σας ἢ στὸ γραφεῖο σας.
Γιὰ τὶς ἐπαρχίες ἐξυπηρέτησις δι' ἀντιπροσώπου μας ἢ δι' ἀπ' εὐθείας ἀλληλογραφίας
ΕΠΩΦΕΛΗΘΗΤΕ ΚΑΙ ΣΕΙΣ ΑΠΟ ΤΟΥΣ ΕΥΝΟΙΚΟΥΣ ΟΡΟΥΣ ΠΡΟΣΦΟΡΑΣ
«ΓΕΝΙΚΑΙ ΑΝΤΙΠΡΟΣΩΠΕΙΑΙ ΒΙΒΛΙΩΝ» Ο.Ε.
Χ. ΓΕΩΡΓΙΑΔΗΣ & Σ. ΤΣΟΝΑΚΑΣ
Κορίνθου 290 — ΠΑΤΡΑΙ — Τηλέφωνον 66-16

ΟΙΚΟΠΕΔΑ ΜΕ ΔΟΣΕΙΣ
1) ΕΙΣ ΨΑΡΟΦΑΙ· ἐπὶ τῆς ὁδοῦ Πατρῶν—Καλαβρύτων μὲ εὐκολίες, ἀπὸ 100 δρχ. τὸν πῆχυν καὶ ἄνω.
2) ΕΙΣ ΠΡΟΑΣΤΙΟΝ: Ὄπισθεν Κέντρου ΤΖΑΚΙ μὲ 160 δρχ. τὸν πῆχυν καὶ εὐκολίες πληρωμῆς.
3) ΕΙΣ ΠΡΟΑΣΤΙΟΝ: Ὄπισθεν ΠΛΑΖ καὶ κάτωθι Σιδηρ. Σταθμοῦ, μὲ 160 δρχ. τὸν πῆχυν καὶ εὐκολίες πληρωμῆς.
4) ΕΙΣ ΤΑΡΑΝΤΕΛΛΑΝ ΑΛΙΣΣΟΥ: Παραθαλάσσια, μὲ φῶς, νερό, μὲ δύο προσόψεις, μὲ 100 δρχ. τὸν πῆχυν καὶ εὐκολίες πληρωμῆς.
5) ΕΙΣ ΑΓ. ΒΑΣΙΛΕΙΟΝ: Προνομιακὰ οἰκόπεδα πλησίον θαλάσσης, μὲ νερὸ καὶ φῶς καὶ εὐκολίες πληρωμῆς μεγάλες.
ΠΛΗΡΟΦΟΡΙΑΙ: ΤΑΣΟΝ ΠΑΠΑΘΕΟΔΩΡΟΥ ΜΑΙΖΩΝΟΣ 147 — ΤΗΛΕΦ. 43—34

ΚΛΙΝΙΚΗ
ΝΕΥΡΟΛΟΓΙΚΗ-ΨΥΧΙΑΤΡΙΚΗ
«Ο ΑΣΚΛΗΠΙΟΣ»
ΑΘ. ΠΑΠΑΔΗΜΗΤΡΙΟΥ ΚΑΙ ΠΑΝ. ΣΥΚΙΩΤΗ
ΤΗΛ. 72-058 ΤΗΛ. 25-65
ΠΑΤΡΑΙ (ΤΣΑΟΥΣΗ)
ΤΗΛ. 94-10

ΣΗΜΕΡΟΝ ΚΥΡΙΑΚΗΝ ΣΤΙΣ
ΔΑΦΝΕΣ
Τὸ μοντέρνο συγκρότημα
FOUR BIRDS
σᾶς προσκαλεῖ στὸ «Σπέσιαλ» μουσικὸ ἀπογευματινὸ του ἀπὸ 6—10 μ. μ.

Οἰκόπεδα φθηνὰ περιφραγμένα στὸ ΜΙΝΤΙΛΟΓΛΙ στὴν ΟΒΡΥΑ
Μὲ ὅση προκαταβολὴ ἔχετε καὶ μὲ πολλὲς μηνιαῖες δόσεις

Πληροφορίαι: Ρ. ΦΕΡΡΑΙΟΥ 124 ΤΗΛΕΦ. 25-57 · ΠΑΤΡΑΙ
ΠΛΑΤΕΙΕΣ ΔΕΝΔΡΟΦΥΤΕΜΕΝΕΣ · ΕΚΚΛΗΣΙΑ ΣΧΟΛΕΙΟΝ - ΥΔΡΑΓΩΓΕΙΟΝ - ΦΩΤΙΣΜΟΣ - ΤΗΛΕΦΩΝΟΝ - ΣΥΓΚΟΙΝΩΝΙΑΙ ΔΡΟΜΟΙ 7 μέτρων ΧΑΛΙΚΟΣΤΡΩΜΕΝΟΙ

Τὸ οἰκονομικώτερον καὶ στερεώτερον αὐτοκίνητον. 6 φορολ. ἵππων, μὲ κατανάλωσιν 310 χιλιομέτρων τὸ δοχεῖον. Καλοριφέρ. Κινητὴρ τετράχρονος, τετρακύλινδρος, ὑδρόψυκτος.

ΑΥΤΕΛΛΑΣ Ε.Π.Ε.

ΑΠΟΚΛΕΙΣΤΙΚΟΙ ΑΝΤΙΠΡΟΣΩΠΟΙ ΠΕΛΟΠΟΝΝΗΣΟΥ ΚΑΙ ΗΠΕΙΡΟΥ, ΑΓ. ΑΝΔΡΕΟΥ 936 ΠΑΤΡΑΙ ΤΗΛ. 41-28

Fiat 1500 L

Λιμουζίνα - 10 φορ. ἵππων - Μετὰ δισκοφρένων στοὺς 4 τροχοὺς καὶ σεβροφρένων - Καλοριφὲρ - Καθίσματα μετατρεπόμενα εἰς κρεββάτι - 6 ἀνέτων θέσεων.

ΑΥΤΕΛΛΑΣ Ε.Π.Ε.

ΑΠΟΚΛΕΙΣΤΙΚΟΙ ΑΝΤΙΠΡΟΣΩΠΟΙ ΠΕΛΟΠΟΝΝΗΣΟΥ ΚΑΙ ΗΠΕΙΡΟΥ, ΑΓΙΟΥ ΑΝΔΡΕΟΥ 936 ΠΑΤΡΑΙ ΤΗΛ. 41-28.