ΚΑΤΙ ΠΟΥ ΕΛΕΙΠΕ ΑΠΟ ΤΗΝ ΠΑΤΡΑ

ΑΚΟΥΣΤΙΚΑ ΒΑΡΗΚΟΪΑΣ

Ὁ Πανελληνίως γνωστὸς Ἀθηναϊκὸς Οἶκος ΑΚΟΥΣΤΙΚΩΝ ΒΑΡΗΚΟΪΑΣ

Γ. ΔΗΜΟΠΟΥΛΟΣ - Ν. ΚΟΛΟΚΟΤΡΩΝΗΣ

ΑΘΗΝΑΙ: Ἀκαδημίας 87— Τηλ. 631—705
ΘΕΣ)ΝΙΚΗ: Βενιζέλου 32 — Τηλ. 37—755

Σᾶς ἀναγγέλλει τὴν ἵδρυσιν τοῦ 2ου κατὰ σειρὰν ὑποκαταστήματός του εἰς τὰς ΠΑΤΡΑΣ καὶ ἐπὶ τῆς ὁδοῦ ΓΕΡΟΚΩΣΤΟΠΟΥΛΟΥ 17.

Ἡ Ἑταιρία μας ἤχθη εἰς τὴν ἀπόφασιν ταύτην μὴ φειδομένη ἐξόδων διὰ τὴν ἐξυπηρέτησιν τῆς τρίτης κατὰ σειρὰν πόλεως τῆς Ἑλλάδος. Εἴμεθα βέβαιοι πῶς ἅπαντες θὰ μᾶς συνδράμουν καὶ θὰ μᾶς ὑποστηρίξουν εἰς τὴν προσπάθειάν μας, ἡ ὁποία σκοπὸν ἔχει νὰ ἀπαλλάξῃ ἀπὸ ἔξοδα καὶ κόπους διὰ τὴν προμήθειαν ἀκουστικῶν καὶ ἀνταλλακτικῶν ἐξ Ἀθηνῶν.

ΚΑΙ ΚΑΤΙ ΠΡΩΤΟΤΥΠΟΝ

Ἐκτὸς τοῦ Τμήματος ΑΚΟΥΣΤΙΚΩΝ θέτομεν εἰς τὴν διάθεσιν ὅλων καὶ ΕΙΔΙΚΟΝ ΤΜΗΜΑ ΠΩΛΗΣΕΩΣ ΜΠΑΤΑΡΙΩΝ διὰ κάθε χρῆσιν. ΠΩΛΗΣΙΣ ΜΠΑΤΑΡΙΩΝ ΛΙΑΝΙΚΗ — ΧΟΝΔΡΙΚΗ.

ΕΝΑΡΞΙΣ ΥΠΟΚΑΤΑΣΤΗΜΑΤΟΣ 25 ΜΑΪΟΥ 1966

ΣΑΣ ΑΝΑΜΕΝΟΜΕΝ

ΝΕΟΝ ΜΙΚΡΟΒΙΟΛΟΓΙΚΟΝ ΕΡΓΑΣΤΗΡΙΟΝ

Αἱματολογίας — Βιοχημείας — Παρασιτολογίας — Ὁρμονολογίας

ΓΕΩΡΓ. ΑΛ. ΣΑΚΕΛΛΑΡΟΠΟΥΛΟΥ

τ. ἐσωτ. βοηθοῦ Νοσοκομείου «Βασιλεὺς Παῦλος»

ΠΛΑΤ. ΓΕΩΡΓΙΟΥ Α΄ 27 — ΤΗΛ. 72-360

ΜΗΧΑΝΟΥΡΓΕΙΟΝ Δ. ΤΖΙΜΑ

ΜΑΙΖΩΝΟΣ 204, ΤΗΛ. 70-253, ΠΑΤΡΑΙ

1) ΑΝΑΒΑΤΟΡΙΑ αὐτοτελῆ «ἑτοιμοπαράδοτα»
2) ΑΝΑΒΑΤΟΡΙΑ «Ράγες τοῦ μέτρου»
3) ΒΑΡΟΥΛΚΑ ἠλεκτρικὰ
4) ΒΑΡΟΥΛΚΑ βενζινοκίνητα
5) ΠΡΕΣΣΕΣ τσιμεντολίθων
6) ΧΕΙΡΑΜΑΞΙΑ μὲ ἐλαστικὰ πνευστὰ — συμπαγῆ

Μὲ μικρὰν προκαταβολὴν καὶ μεγάλας εὐκολίας πληρωμῆς.

ΚΑΤΑΣΚΕΥΑΙ ΗΓΓΥΗΜΕΝΗΣ ΠΟΙΟΤΗΤΟΣ καὶ ΑΠΟΔΟΣΕΩΣ

Πατρινὰ ἡμερονύκτια

ΣΤΑ ΠΕΤΑΧΤΑ

Ἀσχημότατος ὁ χθεσινὸς καιρός, μὲ σοβαρὲς ἐπιπτώσεις σὲ ὡρισμένες καλλιέργειες καὶ ἰδίως στὰ κτήματα.

—Καὶ τοῦτο, γιατί ὁ καιρὸς αὐτὸς εὐνοεῖ τὴν ἀνάπτυξι περονοσπόρου.

—Οἱ κτηματίες συνεχῶς μὲ τὸν ψεκαστῆρα στὸν ὦμο γιὰ τὴν ἀντιμετώπισι τοῦ κινδύνου.

=Ἡ μεθσυριανὴ διήμερος ἀργία τῶν δημοσίων ὑπηρεσιῶν θὰ δώσῃ τὴν εὐκαιρία σὲ πολλοὺς νὰ πᾶνε ἐκδρομὲς καὶ μάλιστα σὲ μακρυνοὺς τόπους.

—Τὰ ἐκδρομικὰ σωματεῖα ἔχουν προγραμματίσει ἐνδιαφέρουσες μικροκρουαζιέρες καὶ μὲ προσιτὲς τιμές.

=Ὁ πατριωτικὸς Σύλλογος «Ἅγιος Κωνσταντῖνος» θὰ τελέσῃ μεθαύριο εἰδικὴ λειτουργία στὸ γραφικὸ ἐκκλησάκι τοῦ Ἁγίου Κωνσταντίνου στοὺς πρόποδες τῆς «Κούκουρης», ὅπου τὸ μοναστῆρι τοῦ Ὀμπλοῦ.

=Στὶς 29 Μαΐου θὰ γίνουν μὲ ἐπισημότητα τ' ἀποκαλυπτήρια τῆς προτομῆς τοῦ τελευταίου Αὐτοκράτορα τῆς Κωνσταντινουπόλεως Κωνσταντίνου Παλαιολόγου.

—Τὸ ἔργον ἐφιλοτεχνήθη ἀπὸ τὸν συμπολίτη ἰατρό, καλλιτέχνη κ. Χρῆστο Τσάλτα.

—Ἡ ἑορτὴ θὰ προσλάβῃ ἐπίσημο χαρακτῆρα καὶ θὰ κληθῇ νὰ ὁμιλήσῃ ἡ διαπρεπὴς λογοτέχνης καὶ λόγιος κ. Χρῆστος Σολομωνίδης.

—Θὰ προηγηθῇ πνευματικὸν μνημόσυνον στὴ Διακίδειο Σχολὴ Λαοῦ.

=Τὴν Παρασκευὴ θὰ γίνῃ, ὡς γνωστόν, ἡ ἔκλειψις τοῦ ἡλίου.

—Καλὸν εἶναι οἱ δάσκαλοι στὰ σχολεῖα νὰ κατατοπίσουν τοὺς μικροὺς μαθητὲς γιὰ νὰ καταλάβουν καλὰ τὸ φυσικὸ αὐτὸ γεγονός, ποὺ τόσο σπάνια συμβαίνει.

—Θὰ εἴμαστε ἄτυχοι, ἂν ὁ οὐρανὸς εἶναι σκεπασμένος μὲ σύννεφα.

ΕΠΙΠΛΟΠΟΙΕΙΑ ἄριστον. Διαθέτομεν 50 σαλόνια ἕτοιμα καὶ ὅλα μας τὰ ἐπίπλια σὲ νέα στύλ, σὲ τιμὰς ἐργοστασίου Γούναφη 35, ἔναντι Δικαστικοῦ Μεγάρου, τηλ. 27-34, ἐργοστάσιον, Παναχαϊκοῦ 2, Πάτραι.

ΠΕΛΟΠΟΝΝΗΣΙΑΚΑ

ΕΔΩ ΚΙ' ΕΚΕΙ

ΡΙΜΙΝΙ.

«Ἂς μὴ βρέξῃ ποτὲ
τὸ σύννεφον, καὶ ὁ ἄνεμος
σκληρὸς ἂς μὴ σκορπίσῃ
τὸ χῶμα τὸ μακάριον
ποὺ σὰς σκεπάζει...».

Ὁ ἥλιος τῆς Ἑσπερίας χρύσιζε τοὺς μικροὺς μαρμάρινους σταυρούς, ὅταν φθάσαμε στὸ κοιμητήριο, ποὺ ἀναπαύονται οἱ Ἕλληνες μαχητὲς τῆς ἐλευθερίας. Σὲ λίγο θὰ σουρούπωνε. Ἐκεῖ, στὴ μεγάλη στράτα τῶν αὐτοκινήτων, σ' ἕνα λοφίσκο ποὺ θαρρεῖς ὅτι ἔγινε ἀπὸ ἀνθρώπινα χέρια σὰν ἱερὸς τύμβος, γιὰ νὰ δοξάζωνται οἱ γενναῖοι, σταματήσαμε ν' ἀποθέσωμε τὸ φιλὶ τοῦ προσκυνήματος.

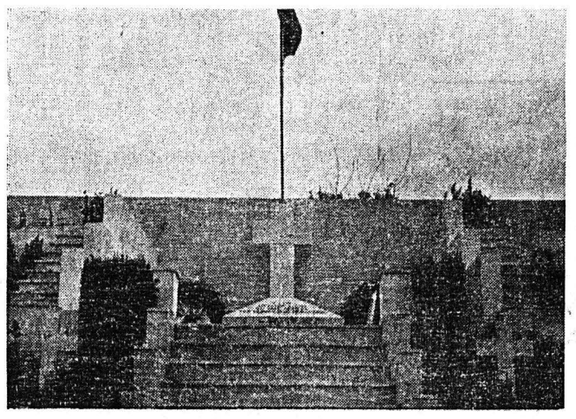

Ἡ Ἑλληνικὴ σημαία κυμάτιζε περήφανη πάνω ἀπὸ τὸ μνημεῖο. Σὰν μᾶς εἶδε ἀπὸ μακρυά, ἀναρρίγησε: Κυμάτισε χαρωπὰ στὸν ἱστό της, ἄνοιξε διάπλατα τὰ γαλανὰ Ἑλληνικὰ μάτια, ἔπαιξε τὶς βλεφαρίδες της ἀπὸ χαρὰ καὶ μᾶς καλωσώρισε.

Ὁλόγυρα βασιλεύει τὸ πράσινο. Καὶ στὴ μέση ὁ μεγάλος μαρμάρινος σταυρός...

«Ὦ ξεῖν'
ἀγγέλλειν Ἕλλησι
ὅτι τῇδε κείμεθα
τοῖς κείνων ῥήμασι πειθόμενοι».

Ἀπιθώνουμε εὐλαβικὰ τὰ γαρύφαλα ποὺ φέραμε, ἴδια ματωμένα σὰν τὶς καρδιὲς τῶν παλληκαριῶν, καὶ σκύβουμε ν' ἀσπασθοῦμε τὸ ἱερὸ χῶμα ποὺ σκεπάζει τοὺς ἀδελφούς.

Ὁ Σεβασμιώτατος περνάει τὸ ἐπισκοπικό του ὁμοφόριο καὶ τὸ χρυσοκέντητο πετραχήλι. Συγκινημένος, δακρυσμένος, ἀρχίζει μὲ φωνὴ ποὺ τρέμει, τὴν ἐπιμνημόσυνη δέηση.

Ἀκούστηκε στὸν ἱερὸ χῶρο ἡ φωνὴ τῆς Πατρίδας. Λυγίζουν οἱ μικρὲς τριανταφυλλιὲς νὰ ἀσπασθοῦν τὰ μαρμάρινα μνήματα. Ὁ ἄνεμος παίρνει τὰ λόγια καὶ τὰ ἁπλώνει ὁλόγυρα σὰ ροδοπέταλα. Ἡ γαλανόλευκη κατεβαίνει χαμηλὰ νὰ σκεπάσῃ μὲ τὰ πέπλα της τὸ χῶρο, νὰ γεμίσῃ μὲ τὴν παρουσία της τὸ τοπίο.

Ρίγη περνοῦν ἀσταμάτητα ἀπ' τὰ κορμιά μας. Μᾶς κυκλώνει ἡ θυσία τῶν γενναίων, ὁ τάφος τῶν ἐπιφανῶν. Μᾶς κυκλώνει ἡ Ἰδέα καὶ τὸ θάμπος τῆς Ἐλευθερίας.

Εὔχεται ὁ Ἱεράρχης. Ψέλνουν σιγαλά, συγκρατημένα τὰ Πατρινόπουλα... Καὶ γίνεται ἕνα μνημόσυνο ποὺ δονεῖ τὶς καρδιές. Τὶς ματώνει ἀπὸ ὑπερηφάνεια καὶ συγκίνηση.

Μαζί μας προσεύχονται καὶ οἱ Ἰταλοὶ ἀρχιερεῖς καὶ οἱ συνοδοί. Γίναμε κείνη τὴν ὥρα μιὰ σκέψη, μιὰ καρδιά. Γι' αὐτοὺς εἶχαν πέσει μαχόμενοι οἱ γυιοὶ τοῦ Ὀδυσσέα, τοῦ Ἀνδρέα, τοῦ Γιάννη, τοῦ Σταμάτη, τοῦ Νικόλα.

Διαβάτες ποὺ περνᾶνε βλέπουν καὶ σταματοῦν. Γυναικοῦλες τῆς Ἰταλικῆς γῆς μᾶς πλησιάζουν σιωπηρὰ καὶ εὐλαβικὰ καταθέτουν στοὺς τάφους τὰ λουλούδια ποὺ ἔτυχε νὰ κρατοῦν. Εἶναι μάννες κι' αὐτὲς καὶ ἴσως τὰ παιδιά τους νὰ κοιμοῦνται στὴν πλατειὰ ἔρημο καὶ στὴ χιονισμένη στέππα. Ραίνουν τοὺς σταυροὺς μὲ δάκρυα. Γιὰ λογαριασμὸ κάποιων ἄλλων.

Ὁ ἥλιος ραντίζει τὸ τοπίο μὲ μενεξέδες. Ὁ ψαλμὸς καὶ ἡ προσευχὴ ἑνώνονται πάνω ἀπ' τοὺς σταυρούς, πάνω ἀπ' τοὺς τάφους, πάνω ἀπ' τὸ Ρίμινι. Γίνονται ταξιδιάρικα πουλιά, ποὺ φτερουγίζουν γιὰ τὴν Πατρίδα. Ἡ Ἑλλάδα μᾶς παραστέκει. Ἡ σημαία ξανάγινε «ἀντρειωμένη», κυματίζει παρήφανη στὸ κοντάρι της.

Ἡ νύχτα κατεβαίνει σιγὰ - σιγά. Ἀποθέτουμε τὸν τελευταῖο ἀσπασμὸ στὸ χῶμα τὸ μακάριον ποὺ σκεπάζει τοὺς ἀδελφοὺς καὶ τὰ χείλη ψιθυρίζουν τοὺς στίχους τοῦ ποιητῆ:

«Ἂς τὸ δροσίζῃ πάντοτε
μὲ τ' ἀργυρᾶ της δάκρυα
ἡ ροδοπέταλος κόρη.
Κι' αὐτοῦ ἂς ξεφυτρώσουν
αἰώνια τ' ἄνθη...».

Ο ΠΕΛΟΠΟΝΝΗΣΙΟΣ

ΜΕ ΔΟΣΕΙΣ: α) Μικρὸς Πάπυρος 2 τόμ., β) Πάπυρος — Λαρούς 12 τόμ. γ) Λεξικὸ Ἐλευθερουδάκη 12 τόμ. δ) Μεγάλη Ἑλληνικὴ Ἐγκυκλοπαιδεία 28 τόμ., ε) Ἱστορία Ἑλληνικῆς Ἐπαναστάσεως Κόκκινου 12 τόμ. «Γωνιὰ τοῦ Βιβλίου», Ἀγ. Νικολάου 32, Πάτραι.

ΦΑΡΜΑΚΕΙΑ

—ΔΙΑΝΥΚΤΕΡΕΥΟΝΤΑ

Ζουρόπουλος Κωνστ. Μαιζῶνος 100, Τριανταφυλλόπουλος Χρ. Γερμανοῦ 117.

—ΣΥΝΤΑΓΑΙ Ι.Κ.Α.

Βασιλόπουλος Γ. Ἀγ. Νικολάου 65, Βαγενᾶ κληρ. Μαιζῶνος 119, Δαδιώτη κληρ. Ἀγ. Νικολάου 11, Εὐαγγελόπουλος Ἀπόστ. Γερμανοῦ 35, Ζουρόπουλος Κ. Μαιζῶνος 100, Κωνσταντοπούλου Ἀθηνᾶ Ἀγ. Ἀνδρέου 42, Κουρλαμπᾶς Λ. πλατεῖα Γεωργίου Α΄, Παπαβασιλόπουλος Γ. Γούναρη 31, Παπαδόπουλος Ἀντ. Κορίνθου 260, Ρηγοπούλου Ἑλένη Ἀγ. Ἀνδρέου 114, Τριανταφυλλόπουλος Χρ. Γερμανοῦ 117.

ΣΥΓΚΟΙΝΩΝΙΑΙ

ΔΩΡΙΚΑΙ ΚΡΟΥΑΖΙΕΡΑΙ Α. Ε.

ΤΑΚΤΙΚΗ ΕΒΔΟΜΑΔΙΑΙΑ ΓΡΑΜΜΗ ΠΑΤΡΩΝ — ΝΤΟΥΜΠΡΟΒΝΙΚ — ΒΕΝΕΤΙΑ

Διὰ τῶν πολυτελῶν μεσογειακῶν

T.S.S. «ΑΓΑΜΕΜΝΩΝ» — «ΑΧΙΛΛΕΥΣ»

Ἀναχώρησις ἐκ ΠΑΤΡΩΝ ἑκάστην Τετάρτην ὥραν 15.00
Ἄφιξις εἰς ΒΕΝΕΤΙΑΝ ἑκάστην Παρασκευὴν ὥραν 14.00

Πρακτορεῖον Πατρῶν Π. Α. ΚΕΡΑΜΙΔΑΣ
Ὄθωνος — Ἀμαλίας 40Α — Τηλ. 33—30

«ΠΕΤΡΟΣ Μ. ΝΟΜΙΚΟΣ» Α. Ε.

ΘΗΡΑΪΚΗ ΑΤΜΟΠΛΟΪΑ

Δ/Π «ΜΙΑΟΥΛΗΣ»

Ἑκάστην ΠΕΜΠΤΗΝ καὶ ὥραν 8ην ἑσπερινὴν κατ' εὐθεῖαν ΚΕΡΚΥΡΑΝ — ΒΡΙΝΔΗΣΙΟΝ — ΑΓΚΩΝΑ.

Ἑκάστην ΔΕΥΤΕΡΑΝ 9ην ἑσπερινὴν διὰ ΠΕΙΡΑΙΑ — ΚΩ — ΡΟΔΟΝ.

Πρακτορεῖον ΧΑΡ. ΜΕΣΣΗΝΗ
ΤΗΛΕΦ 38—89, 21—85

Φ/Μ ΚΕΦΑΛΛΗΝΙΑ

2.000 ΤΟΝ. ΤΑΧ. 19 ΜΙΛ.

Τὸ καταπληκτικώτερον σκάφος μὲ τὴν ἀπαράμιλλον ταχύτητα, μὲ τὴν ἄφθαστη πολυτέλεια, μὲ τὰς ἀνέσεις καὶ τὴν ΣΙΓΟΥΡΙΑ του ἀναχωρεῖ:

1) ΕΚ ΠΑΤΡΩΝ:
α) ἐκ. ΔΕΥ. — ΤΕΤ. — ΠΑΡ. ὥρα 13.30 διὰ ΣΑΜΗΝ — ΚΕΡΚΥΡΑ. (ἐκ. ΤΕΤ. μ. Παξῶν)
β) ἐκ. ΚΥΡΙΑΚΗ ὥραν 13.30 διὰ ΣΑΜΗΝ — ΙΘΑΚΗΝ.
γ) ἐκ. ΤΡ — ΣΑΒ. ὥραν 18.00 διὰ ΣΑΜΗΝ.
δ) ἐκ. ΠΕΜΠΤΗ ὥραν 18.00 διὰ ΣΑΜΗΝ — ΙΘΑΚΗΝ.
2) ΕΚ ΚΕΡΚΥΡΑΣ:
α) ἐκ. ΤΡ. — ΠΕΜ. — ΣΑΒ. ὥραν 06.45 διὰ ΣΑΜΗΝ — ΠΑΤΡΑΣ (ἐκ. ΠΕΜ. μ. Παξῶν).
3) ΕΚ ΣΑΜΗΣ:
α) ἐκ. ΔΕΥ. — ΤΕΤ. — ΠΑΡ. ΚΥΡ. ὥραν 09.00 διὰ ΠΑΤΡΑΣ
β) ἐκ. ΤΡ. — ΠΕΜ. — ΣΑΒ. ὥραν 13.00 διὰ ΠΑΤΡΑΣ
4) ΕΞ ΙΘΑΚΗΣ:
α) ἐκ. ΔΕΥΤΕΡΑ — ΠΑΡΑΣΚΕΥΗ ὥραν 07.15 διὰ ΣΑΜΗΝ — ΠΑΤΡΑΣ
5) ΕΚ ΠΑΞΩΝ:
α) ἐκ. ΠΕΜΠΤΗ ὥραν 08.45 διὰ ΣΑΜΗΝ — ΠΑΤΡΑΣ

ΠΡΑΚΤΟΡΕΙΟΝ ΠΑΤΡΩΝ: ΑΡΑΤΟΥ 1 — ΤΗΛ. 27—83

Φ/Μ ΑΓ. ΓΕΡΑΣΙΜΟΣ

Τὸ πιὸ καλοτάξιδο καράβι συνεχίζει τὰ δρομολόγιά του ὡς ἀκολούθως:

1) ΕΚ ΠΑΤΡΩΝ:
α) ἐκ. ΤΡ. — ΠΕΜ. — ΣΑΒ. ὥραν 13.30 διὰ ΣΑΜΗΝ — ΙΘΑΚΗΝ
β) ἐκ. ΔΕΥΤ. — ΤΕΤ. — ΠΑΡ. — ΚΥΡ. ὥραν 18.00 διὰ ΣΑΜΗΝ
2) ΕΚ ΣΑΜΗΣ:
α) ἐκ. ΤΡ. — ΠΕΜ. — ΣΑΒ. ὥραν 09.00 διὰ ΠΑΤΡΑΣ
β) ἐκ. ΔΕΥΤ. — ΤΕΤ. — ΠΑΡ. — ΚΥΡ. ὥραν 13.00 διὰ ΠΑΤΡΑΣ
3) ΕΞ ΙΘΑΚΗΣ:
α) ἐκ. ΤΕΤ. — ΠΑΡ. — ΚΥΡ. ὥραν 11.30 διὰ ΣΑΜΗΝ — ΠΑΤΡΑΣ

ΠΡΑΚΤΟΡΕΙΟΝ ΠΑΤΡΩΝ: ΑΡΑΤΟΥ 1 — ΤΗΛ. 27—83

ΔΕΥΤΕΡΑ 30 ΜΑΪΟΥ 1966
Ἔναρξις δρομολογίων
ΠΑΤΡΩΝ — ΑΓΚΩΝΟΣ
μὲ τὸ ἐκ κατασκευῆς ὑπερωκεάνιον
«ΧΑΝΙΑ»

Ἑκάστην ΔΕΥΤΕΡΑΝ 1 μ.μ. καὶ ἑκάστην ΠΕΜΠΤΗΝ 10 μ.μ.

1.000 θέσεις δι' ἐπιβάτας Luxe, Α΄, Β΄, Τουρ. καὶ Γ΄, 2 γκαράζ διὰ 180 ὀχήματα (πούλμαν, φορτηγά, ἐπιβατικὰ κλπ.).

Πρακτορεῖον ΙΩΑΝΝΙΟΥ ΙΓΓΛΕΣΗ
τηλ. 21—51

ΖΗΤΕΙΤΑΙ ὑπηρεσία δι' ὁλιγομελὴ οἰκογένειαν, διαμένουσαν εἰς Ἀθήνας. Μισθὸς ἐξαιρετικὰ ἱκανοποιητικός. Πληροφορίαι Κορίνθου 208, τηλ. 20-69.

ΜΙΚΡΑΙ ΑΓΓΕΛΙΑΙ

ΑΡΧΑΙΑ — ΝΕΑ — ΜΑΘΗΜΑΤΙΚΑ κι' ἄλλα μαθήματα γυμνασίου παραδίδονται κατ' οἶκον ὑπὸ καθηγητοῦ. Τηλέφωνον 30-86 ὧραι 10—11 π.μ. καὶ 6—7 μ.μ.

ΑΓΟΡΑΖΩ διάφορα παλαιὰ χαρτιά, χονδρά, ψιλά, καθὼς καὶ βιβλία, ἀρχεῖα, γραμματόσημα, περιοδικά, τσιμεντοσακκοῦλες καὶ χαρτοκιβώτια. Κανακάρη 79, τηλ. 45-27.

ΑΝΑΛΑΜΒΑΝΟΜΕΝ παντὸς εἴδους στιλβώσεις ἐπίπλων (ντοῦκο - πατίνε), ἐργασία ἠγγυημένη, τιμαὶ χαμηλαί. Παναγιώτης Φατοῦρος καὶ Γρηγόριος Μοῦρτος Ἀλεξ. Ὑφηλάντου 162Γ.

ΑΝ ΕΝΔΙΑΦΕΡΕΣΘΕ γιὰ ἔπιπλα, μὴ ξεχάσετε νὰ δῆτε τὴν ἔκθεσή μας. Ἔπιπλα Δανέζικα, μοντέρνα καὶ κλασσικά. Εἴμαστε ἀσυναγώνιστοι. Μεγάλαι εὐκολίαι πληρωμῆς. Κων. Γαλιατσᾶτος. Ἔκθεσις ἄνω μέρος πλατείας Ὑψηλῶν Ἀλωνίων. Ἐργοστάσιον Κανακάρη 156, παραπλεύρως πρακτορείου Καλαβρύτων, τηλ. 70-126.

ΒΑΠΤΙΣΤΙΚΑ ΠΑΠΑΘΕΟΥ Νυμφικά — Στέφανα — Μπομπονιέρες Κορίνθου 254, τηλ. 52-38.

ΓΡΑΦΕΙΑ 3 ὑπερλοῦξ, συνεχόμενα ἐνοικιάζονται ἢ κεχωρισμένως κείμενα εἰς α΄ ὄροφον τῆς πολυκατοικίας εἰς διασταύρωσιν Γεροκωστοπούλου καὶ Ρήγα Φεραίου, μὲ πρόσοψιν εἰς Ρήγα Φεραίου. Πληροφορίαι Δημήτριον Ρουγκάλαν Φιλοποίμενος 47, τηλ. 42-75, ὧραι 10—12 π.μ. καὶ 5—7 μ.μ.

ΓΩΝΙΑ Κορίνθου — Καρόλου 85 ἐνοικιάζονται μαγαζὰ ὡς καὶ ὑπόγειον κατάλληλον δι' ἀποθήκην. Πληροφορίαι ἄνωθεν.

GENERAL ELECTRIC. Ἠλεκτρικὰ ὑπεραυτόματα πλυντήρια. Τὰ καλλίτερα τοῦ κόσμου. Ἀποκλειστικὸς ἀντιπρόσωπος Κυριάκος Κυριακόπουλος, Μαιζῶνος 56.

ΔΩΜΑΤΙΟΝ μετ' ἐπίπλων καὶ λοιπῶν χρειωδῶν ἐνοικιάζεται Κανακάρη 87, τηλ. 31-55.

ΔΙΑ ΠΑΡΑΘΕΡΙΣΜΟΝ ἢ καὶ δι' ἐπιχείρησιν (ἐξοχικὸν κέντρον) ἐνοικιάζεται πευκόφυτος μικρὰ βίλλα. Πληροφορίαι Κανακάρη 87 τηλ. 31-55.

ΔΩΡΕΑΝ γεμίζομεν τὸν ἀναπτῆρα ὑγραερίου τῶν πελατῶν μας AGIPGAS Ἀγ. Ἀνδρέου 128, τηλ. 21-54 καὶ 50-71.

ΕΝΟΙΚΙΑΖΕΤΑΙ δωμάτιον ἀνώγειον δι' ἐργένην Τριῶν Ναυάρχων καὶ Καραϊσκάκη 208.

ΕΝΟΙΚΙΑΖΕΤΑΙ ἰσόγειος ἀνατολικὴ οἰκία, ὑπερλοῦξ μετὰ τηλεφώνου, ἀποτελουμένη ἐκ τεσσάρων κυρίων δωματίων, χώλ, λουτροῦ, κουζίνας, πλυσταριοῦ, ἀποθήκης, ἠλεκτρ. Ο3 καὶ μεγάλης αὐλῆς. Πληροφορίαι κ. Σπυρ. Βουτσινᾶν λεωφόρος Ἀγίας Σοφίας —Πάροδος Θ6 ἀριθ. 8, τηλέφ. 70-367.

ΕΝΟΙΚΙΑΖΕΤΑΙ μονοκατοικία καινουργής, ἐκ 5 κυρίων δωματίων, χώλ, λουτροῦ, λοιπῶν βοηθητικῶν χώρων, ἐπὶ τῆς ὁδοῦ Παντανάσσης ἀριθ. 9. Πληροφορίαι τηλέφωνον 39-84.

ΕΝΟΙΚΙΑΖΕΤΑΙ οἰκία ἐκ τεσσάρων δωματίων, χώλ, κουζίνας, λουτροῦ, Ο3, ἀποθήκης καὶ αὐλῆς. Πληροφορίαι Θ. Παλαιολόγου 91, τηλ. 66-63.

ΕΝΟΙΚΙΑΖΟΝΤΑΙ τρία κεντρικὰ (Ρ. Φεραίου — Γεροκωστοπούλου) πολυτελῆ νεόδμητα καταστήματα μὲ πατάριον ὅλα. Πληροφορίαι εἰς Πάτρας δικηγόρον κ. Ἀθ. Κατσίναν Κανακάρη 40, Ἀθήνας κ. Θ. Στεφανόπουλον Τοσίτσα 19 Τ.Τ. 148. Ἐνοικιάζονται καὶ ὅλα μαζί.

ΕΝΟΙΚΙΑΖΕΤΑΙ διαμέρισμα νεόκτιστον, παραδοτέον, ὑπερλοῦξ, τεσσάρων κυρίων δωματίων, μεθ' ὅλων τῶν βοηθητικῶν τοιούτων, μεσημβρινόν. Τηλεφωνήσατε 71-783 ἀπὸ 9—10 π.μ. καὶ 3—5 μ.μ.

ΕΝΟΙΚΙΑΖΕΤΑΙ εἰς Γηροκομεῖον πρὸς Λυκοχορὸ ἐξοχικὴ ἐπαυλις ἐκ 4 δωματίων καὶ ὅλων των χρειωδῶν. Πληροφορίαι τηλ. 40-41.

ΕΙΜΕΘΑ ΑΣΥΝΑΓΩΝΙΣΤΟΙ. Μὲ 18 χιλιάδας καὶ μηνιαίας δόσεις, ἀγοράζετε οἰκόπεδον εἰς μαγευτικωτάτην καὶ ὡραιοτάτην θέσιν εἰς Ὀβρυᾶ. Ἐπισκέψεις καθημερινῶς μὲ τὸ αὐτοκίνητό μας Ἀποτανθῆτε εἰς τὸν Κτημ. Ἰωάν. Παπαανδρέου Βότση 40β, τηλέφ. 35-26.

ΕΝΟΙΚΙΑΖΕΤΑΙ νεόκτιστος οἰκία ἐκ τριῶν κυρίων δωματίων, χώλ, κουζίνας, λουτροῦ κλπ. δοηθητικῶν χώρων. Πληροφορίαι τηλ. 28-20 ἢ 72-138.

ΕΠΙΠΛΑ μοντέρνα εἰς τιμὰς εὐκαιρίας, σαλόνια, τραπεζαρίες, κρεββατοκάμαρες ἀρίστης ποιότητος. Κολοκοτρώνη 13, τηλ. 35-06.

ΕΝΟΙΚΙΑΖΕΤΑΙ διαμέρισμα ἐκ δύο δωματίων εἰς τὸν Α΄ ὄροφον τῆς ἐπὶ τῆς ὁδοῦ Ἀγ. Νικολάου 72 πολυκατοικίας. Πληροφορίαι τηλ. 44-17.

ΕΝΟΙΚΙΑΖΕΤΑΙ μεγάλο κατάστημα, Κανακάρη 105 — Ἀγ. Νικολάου. Πληροφορίαι ἔναντι, κ. Κονταξῆν.

ΕΝΟΙΚΙΑΖΕΤΑΙ ἀποθήκη εἰς ἀρίστην κατάστασιν, διάμετρος 145 περίπου τ. μέτρων, τσιμεντοστρωμένη, ἐπὶ τῆς ὁδοῦ Θράκης 13. Πληροφορίαι ἐκεῖ, τηλ. 72-117.

ΕΝΟΙΚΙΑΖΕΤΑΙ οἰκία ἀνώγειος ἐκ τεσσάρων δωματίων, λουτροῦ, Ο3 κλπ. βοηθητικῶν χώρων καθὼς καὶ ἀποθήκη πλάτους 9 μ. μῆκος 15 καὶ ὕψος 5½ μὲ μεγάλη πόρτα ἐπὶ τῆς ὁδοῦ Κορίνθου 485 τηλ. 38-76.

ΕΝΟΙΚΙΑΖΟΝΤΑΙ τὰ ὑπ' ἀριθ. 7, 8 καὶ 9 γραφεῖα εἰς τὸν Β΄ ὄροφον τῆς ἐπὶ τῆς ὁδοῦ Μαιζῶνος 124 πολυκατοικίας. Πληροφορίαι Ἀπόστολον Ἀποστολόπουλον, τηλ. 41-29.

ΕΝΟΙΚΙΑΖΕΤΑΙ ἐπὶ τῆς ὁδοῦ Ἐρισσοῦ 15 (Μαρκᾶτο) οἰκία 4 δωματίων, ἡμιανώγειος, μετὰ κουζίνας, αὐλῆς, ρεύματος Ο3, λουτροῦ κλπ. χρειωδῶν. Πληροφορίαι ἐκεῖ.

ΕΝΟΙΚΙΑΖΕΤΑΙ ἰσόγειον πολυκατοικίας «Μανουσάκη» Ἁγίου Γεωργίου - Γεροκωστοπούλου, κατάλληλον δι' οἱονδήποτε κατάστημα, λέσχην κλπ., ὡς καὶ ἀνεξάρτητον ὑπόγειον ἐπιφανείας 180 τετρ. μ. κατάλληλον δι' οἱανδήποτε βιοτεχνίαν, ἀποθήκην κλπ. Πληροφορίαι τηλ. 36-78.

ΕΝΟΙΚΙΑΖΟΝΤΑΙ καταστήματα εἰς νεόκτιστον πολυκατοικίαν Ρήγα Φεραίου 68. Πληροφορίαι Νοσοκομεῖου 90, τηλ. 68-92.

ΕΝΟΙΚΙΑΖΕΤΑΙ ὁ 1ος ὄροφος οἰκίας γωνία Κορίνθου — Παντανάσσης ἐκ 3 μεγάλων δωματίων, μὲ νέα ἠλεκτρικὴ ἐγκατάστασι, τηλέφωνα, δι' ἕκαστον δωμάτιον, κατάλληλος δι' ἐπαγγελματικὴν στέγην, δικηγορικὰ γραφεῖα, ἰατρεῖα. Ἐπίσης καὶ δωμάτια. Πληροφορίαι Κορίνθου 305 — Παντανάσσης καὶ εἰς τηλέφωνα 30-13 καὶ 36-12.

ΕΠΙΠΛΩΣΕΙΣ ΜΕ ΔΟΣΕΙΣ Πατραϊκὴ Ἐπιπλοποιΐα Ο. Ε. Ἔπιπλα ἕτοιμα καὶ ἐπὶ παραγγελία Ραπτομηχαναί, Ραδιόφωνα, ἠλεκτρ. κουζίνες, ψυγεῖα, Ἀμερικανοστρῶμ. Πλατεῖα Ὑψηλῶν Ἀλωνίων κάτωθι Σταυριανοῦ, τηλέφ. 27-34, Πάτραι. Ἡ μεγαλυτέρα ἔκθεσις ἐπίπλων. Πρὶν ἀγοράσετε ἐπισκεφθῆτε. Ὅλα μὲ δόσεις.

ΕΝΟΙΚΙΑΖΕΤΑΙ κατάστημα ἐπὶ τῆς ὁδοῦ Ἀράτου 5, κατάλληλον δι' οἱανδήποτε ἐργασίαν. Πληροφορίαι κ. Α. Ζούβελον, τηλέφ. 47-29.

ΕΝΟΙΚΙΑΖΕΤΑΙ ἀποθήκη ἀμβαδοῦ 136 τετρ. μέτρων, καινουργής, ἐπὶ τῆς ὁδοῦ Σαραντάπορου 29. Εἰδικὴ κατασκευὴ ἐπιτρέπουσα τὴν εἴσοδον φορτηγῶν αὐτοκινήτων μετὰ φορτίου, ἄνοιγμα εἰσόδου 7½ μέτρα. Πληροφορίαι τηλ. 67-92.

ΕΝΟΙΚΙΑΖΕΤΑΙ εἰς κεντρικὴν θέσιν, εἰς τὴν διασταύρωσιν τῶν ὁδῶν Παναχαϊκοῦ — Ἱεροθέου Ἀρχιεπισκόπου ἀσκεπὴς χῶρος, κατάλληλος δι' ἀσβεστοριὰν κλπ. ἐκ πήχεων 500 περίπου. Πληροφορίαι Παντανάσσης 43 α Χρ. Καλλίνικον.

ΖΗΤΕΙΤΑΙ ὑπάλληλος διὰ κατάστημα ποὺ νὰ γνωρίζῃ τὴν λογιστικήν. Πληροφορίαι Πατρέως 49.

ΖΗΤΕΙΤΑΙ