ΠΕΛΟΠΟΝΝΗΣΟΣ

Η ΑΡΧΑΙΟΤΕΡΑ ΕΛΛΗΝΙΚΗ ΕΦΗΜΕΡΙΣ
Ἱδρυτής: ΧΑΡ. ΦΡΑΓΚΟΠΟΥΛΟΣ

Συμφώνως τῷ ἄρθρῳ 6 § 1 τοῦ Α. Ν. 1093)38
Ἰδιοκτησία καὶ Διεύθυνσις Τυπογραφείων:
ΓΙΩΤΑ Κ. ΠΑΠΑΓΓΕΛΟΥΤΣΟΥ, Γερο-κωστοπούλου 50

ΣΥΝΔΡΟΜΑΙ: ΕΣΩΤΕΡΙΚΟΥ: Ἐτησία δραχ. 540
ΕΞΩΤΕΡΙΚΟΥ: » δολλ. 45

Κοινωνικά

ΑΡΡΑΒΩΝΕΣ

Στὴν ἀγαπημένη μας ΝΤΙΝΟΥΛΑΝ ΑΝΤΩΝΟΠΟΥΛΟΥ ἢ ΑΣΗΜΑΚΟΠΟΥΛΟΥ, ποὺ ἔδωσεν ἀμοιβαίαν ὑπόσχεσιν γάμου μετὰ τοῦ κ. ΑΝΔΡΕΑ ΖΑΦΕΙΡΑΤΟΥ, τοὺς εὐχόμεθα καλὰ στέφανα καὶ βίον εὐτυχῆ.

Σταῦρος — Μαρία

***

Εἰς τὰ ἀγαπημένα μου ἐγγόνια ΝΤΙΝΟΥΛΑΝ ΑΝΤΩΝΟΠΟΥΛΟΥ καὶ ΑΝΔΡΕΑΝ ΖΑΦΕΙΡΑΤΟΝ, ἐξ Ἀθηνῶν, ποὺ ἔδωσαν ἀμοιβαίαν ὑπόσχεσιν γάμου, τοὺς εὔχομαι καλὰ στέφανα καὶ ζωὴ εὐτυχισμένη.

Νικόλαος Ἀντωνακόπουλος

Τὸ Ἐμπορορραφεῖον ΣΩΤΗΡ. ΠΑΠΑΧΑΡΑΛΑΜΠΟΥΣ μετεφέρθη Μαιζῶνος 69, πολυκατοικία πλατείας Ὄλγας.

***

CENTRE D' ESTHETIQUE ΚΑΘΙΟΔΕΡΜΙΑ **Dr RENE GUINOT** ΚΟΥΛΑ ΡΟΔΟΠΟΥΛΟΥ διπλ. Αἰσθητικός — Προσωπολόγος **CATHIODERMIS Produits de Soins RENE GUINOT TRAITEMENTS** καὶ ΜΑΚΙΓΙΑΖ **Germaine Monteil 1965—1966 rendez—vous** Πολυκ. Ἀννίνου (ἄνω μέρος Πλατείας Ὄλγας), τηλέφ. 52-12.

***

Ἡ ΕΠΙΣΤΗΜΩΝ προσωπολόγος ΔΙΠΛΩΜΑΤΟΥΧΟΣ ΑΙΣΘΗΤΙΚΟΣ **VISAGISTE** ΚΟΥΛΑ ΓΙΑΝΝΙΤΣΟΠΟΥΛΟΥ, ἐπὶ τριετίαν ἐκπαιδευθεῖσα καὶ ἀσκηθεῖσα εἰς τὸ ἐξωτερικὸν εἰς τὰς Διεθνοῦς φήμης Σχολὰς ΒΙΕΝΝΗΣ **NELLY ANDREAZZI** ΠΑΡΙΣΙΩΝ **ZEAN D' ESTREES**. Δέχεται εἰς τὸ ΠΡΟΤΥΠΟΝ ΙΝΣΤΙΤΟΥΤΟΝ της, Μαιζῶνος 94, πολυκατοικία Θωμᾶ, 3ος ὄροφος, τηλέφ. 70-908, ΚΑΘΑΡΙΣΜΟΣ **DESINCRUSTATION MASSAGE** προσώπου καὶ σώματος, ΙΔΕΩΔΕΣ ΜΑΚΙΓΙΑΖ, βαφαὶ ὀλεφαρίδων διαρκείας κ.ἄ. Συμβουλαὶ δωρεάν.

***

ΚΑΣΣΑΝΔΡΑ ΚΑΡΑΛΗ —ΛΕΟΝΤΟΣ, ΕΙΔΙΚΗ ΚΑΡΔΙΟΛΟΓΟΣ, δέχεται καθ' ἑκάστην (πλὴν Σαββάτου καὶ Κυριακῆς) Μαιζῶνος 128, τηλ. 47-37, ὧραι ἐπισκέψεως 6—8 μ.μ.

Τηλέφωνα Ἐπείγουσης Ἀνάγκης

ΠΥΡΟΣΒΕΣΤΕΙΟΝ	25—61
»	25—62
Α' ΒΟΗΘΕΙΑΙ	44—44
»	39—55
ΑΜΕΣΟΣ ΔΡΑΣΙΣ	100
ΓΕΝ. ΑΣΦΑΛΕΙΑ	28—80
ΑΣΤΥΝ. Δ)ΣΙΣ	28—35
Γ. ΝΟΣΟΚΟΜΕΙΟΝ	26—98
«ΓΛΑΥΚΟΣ» βλάβαι	25—22

ΘΕΑΜΑΤΑ

ΑΕΛΛΩ. Σήμερον 8.30 - 12.30 «Σμῆνος 617, ἐπιχείρησις Ρούρ» κατάλληλον.

ΑΚΡΟΠΟΛ. Σήμερον 8.30 - 12.30 «Μυστικὸς πράκτωρ FX 15 ἐκτὸς μάχης», ἀκατάλληλον.

ΑΛΑΜΠΡΑ. Σήμερον 8.15 - 12.30 «Ὁ μέγας Μογγόλος», κατάλληλον.

ΑΡΙΩΝ. Σήμερον 8.30 - 12.30 «Καρδιά μου πᾶψε νὰ πονᾶς», κατάλληλον.

ΑΣΤΡΟΝ. Σήμερον 8.30 - 12.30 «Ἐπιστροφή», κατάλληλον.

ΑΣΤΥ. Σήμερον 6 - 12.30 «Βυθίσατε τὸ Βίσμαρκ», κατάλληλον.

ΔΙΑΝΑ. Σήμερον «Νὰ ζῇ κανεὶς ἢ νὰ μὴ ζῇ», κατάλληλον.

ΕΡΜΗΣ (Χειμερινός). Σήμερον 6.15 - 12.15 «Δὲν μποροῦν νὰ μᾶς χωρίσουν», κατάλληλον.

ΕΣΠΕΡΟΣ. Σήμερον 8.30 - 12.30 «5 Ἀμερικανοὶ στὸ Παρίσι», κατάλληλον.

ΖΕΝΙΘ. Σήμερον 8.30 - 12.30 «Τὸ κορίτσι ποὺ εἶδε τὸν δολοφόνο» ἀκατάλληλον.

ΙΝΤΕΑΛ. Σήμερον 6.15 - 12.15 «Ὁ ἄνδρας της εἶναι δικός μου».

ΚΥΠΡΟΣ. Σήμερον 8.30 - 12.30 «Σκλάβοι τῆς μοίρας», κατάλληλον.

ΟΑΣΙΣ. Σήμερον «Ἡ Εὔα δὲν ἁμάρτησε», κατάλληλον.

ΡΕΞ. Σήμερον 4.30 - 12.30 δύο ἔργα μαζὶ «3 ἐναντίον τοῦ FBI» καὶ «Ἡ σφαῖρα 6λέπει στὸ σκοτάδι», ἀκατάλληλον.

ΠΑΡΙΖΙΑΝΑ

ΤΟ ΚΑΤΑΠΛΗΚΤΙΚΟ ΦΩΝΗΤΙΚΟ

TRIO ALEGROS

Ἠλεκτρικὲς κιθάρες καὶ μπουζούκια
μαζὶ μὲ τὴν ὀρχήστρα μας καὶ τὸν
ΓΙΑΝΝΗ ΜΑΝΙΑΤΗ

MODELIST
ΚΟΥΛΑ ΝΤΕΜΙΡΗ

Ἐπίδειξις καλοκαιρινῆς μόδας γυναικείων ἀμφιέσεων
Στὴν αἴθουσα Εἰσαγωγικοῦ Συλλόγου ἄνω μέρος Πλατείας Γεωργίου ἀριθ. 25
ΚΥΡΙΑΚΗ 12 ΙΟΥΝΙΟΥ 1966 — ΩΡΑ 8 Μ.Μ.
Τὰ μοντέλα θὰ παρουσιάσουν τὰ μαννεκὲν Μπετίνα, Τσοπέη καὶ Κάτια Μπελαφούτα.
ΕΙΣΟΔΟΣ ΔΙΑ ΠΡΟΣΚΛΗΣΕΩΝ
ΠΛΗΡΟΦΟΡΙΑΙ ΤΗΛΕΦ. 72—483

ΣΥΝΑΓΕΡΜΟΣ ΤΩΝ ΦΙΛΑΘΛΩΝ

ΑΠΟΨΕ ΒΡΑΔΥ — ΩΡΑ 8.30 Μ. Μ.

ΣΤΟ— ΓΥΜΝΑΣΤΗΡΙΟΝ **Ε. Α. Π.**

ΜΕ ΤΟ ΠΑΓΚΟΣΜΙΟΝ ΦΕΣΤΙΒΑΛ
ΑΓΩΝΩΝ **ΚΑΤΣ**

ΣΥΜΜΕΤΟΧΗ 10 ΑΣΣΩΝ
ΤΩΝ ΔΙΕΘΝΩΝ ΡΙΓΚ

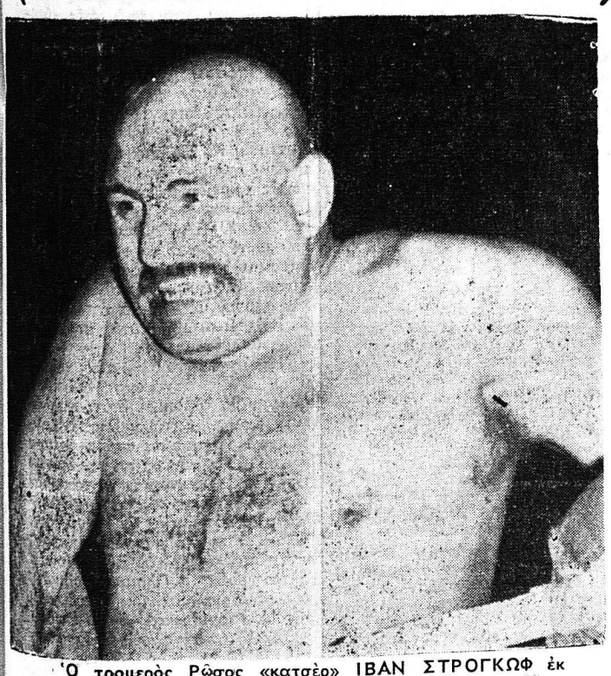

Ὁ τρομερὸς Ρῶσος «κατσὲρ» ΙΒΑΝ ΣΤΡΟΓΚΩΦ ἐκ τῶν καλλιτέρων παλαιστῶν τοῦ κόσμου

ΜΕΤΕΧΟΥΝ ΤΩΝ ΑΓΩΝΩΝ

1) Ρῶσ. ΙΒΑΝ ΣΤΡΟΓΚΩΦ
2) Πολων. ΡΟΥΣΕΦΣΚΙ
3) Μεξικ. ΒΕΝΤΟΥΡΑ
4) Βέλγος ΒΕΛΧΟΥΣΤ
5) Ἀμερ. ΡΟΥΣΕΡΣ
6) Ἕλλ. ΑΣΗΜΑΚΗΣ
7) » ΣΠ. ΑΡΙΩΝ (παγκόσμιον Τσάμπιον — Χρυσῆ ζώνη)
8) Ἕλλ. Κ. ΠΑΠΑΛΑΖΑΡΟΥ
9) » ΜΠΟΥΡΑΝΗΣ
10) » ΔΟΥΡΒΕΤΑΚΗΣ
11) » ΔΕΛΗΓΙΑΝΝΗΣ
12) » Ι. ΜΑΝΗΣ (Πρωταθλητὴς Πατρῶν)

LIDO

ΚΑΘΕ ΒΡΑΔΥ
Ο ΤΑΚΗΣ ΚΑΛΙΒΩΚΑΣ
ὀρχήστρα
ΚΟΥΦΗ
μὲ τὸν
ΓΙΩΡΓΟ ΛΕΚΚΑ
Τὸ ρεζερβέ σας, τηλ. 94—01

Κέντρον ΓΡΑΝΑΔΑ

ΙΩΑΝ. ΣΕΦΕΡΙΑΔΗΣ
Γκρέκο
Πλησίον Νέας "ΠΑΤΡΑΪΚΗΣ" Τηλ. 46-81

ΚΑΘΕ ΒΡΑΔΥ ΤΡΑΓΟΥΔΟΥΝ:
Ἡ μεγάλη βεντέττα τοῦ θεάτρου καὶ τῶν δίσκων
ΕΡΡΙΚΑ
καὶ ἡ γλυκεὶα φωνὴ
ΔΕΣΠΟΙΝΑ ΑΧΤΥΠΗ
Τὰς συνοδεύει ἡ ὀρχήστρα
ΤΑΚΗ ΜΠΕΖΑΪΔΕ
■ ΚΟΥΖΙΝΑ ΣΠΕΣΙΑΛ

TZAKI

ΠΑΡΑΛΙΑ ΠΡΟΑΣΤΙΟΥ — ΤΗΛ. 67—72
Αὔριον Κυριακὴν χορευτικὸ πρωϊνὸ
BEACH - PARTY
καὶ χορευτικὸ ἀπογευματινὸ μὲ τοὺς
SPIDERS

ΨΥΧΑΓΩΓΙΚΟΝ ΚΕΝΤΡΟΝ
"ΤΑ ΧΕΛΙΔΟΝΙΑ"
ΠΑΡΑΣΚΕΥΑ ΚΩΣΤΟΠΟΥΛΟΥ
ΤΗΛ 71-940 • ΙΤΙΕΣ

Συνεχίζομεν μὲ νέα σύνθεση τὸ λαϊκὸ καὶ εὐρωπαϊκὸ συγκρότημά μας. Σᾶς παρουσιάζομεν ἕνα πρόγραμμα ΕΦΑΜΙΛΛΟΝ ΤΩΝ ΑΘΗΝΑΪΚΩΝ ΚΕΝΤΡΩΝ μὲ τὴν βασίλισσα τῆς πίστας
ΒΟΥΛΑ ΛΙΑΤΣΟΥ
τὴν περίφημη τραγουδίστρια
ΕΦΗ ΜΟΣΧΟΝΑ
τὴν μοναδικὴ ἀττραξιὸν
ΠΑΤΡΟΥΛΑ
τὸ ἀηδόνι τῶν Ἀθηνῶν σὲ ὅλα τὰ μοντέρνα τραγούδια διὰ πρώτην φορὰν εἰς τὸ Κέντρον μας
ΜΠΕΛΛΑ ΝΟΡΑ
Συνοδεύει ὁ μάγος τοῦ μπουζουκιοῦ
ΒΑΣ. ΤΣΑΠΑΤΣΑΡΗΣ
Ὁ ἄφθαστος τραγουδιστὴς μὲ τὴν κιθάρα του
ΜΑΚΗΣ ΜΑΚΕΔΟΝΟΠΟΥΛΟΣ
Ὁ ἄφθαστος ἀκκορντεονίστας καὶ τραγουδιστὴς
ΙΩΑΝΝΗΣ ΠΑΝΑΓΗΣ
καὶ ὁ νεαρὸς ταχυδακτυλουργὸς τῆς τζὰζ
ΓΕΩΡΓΙΟΣ ΓΙΑΝΝΑΓΑΣ

Ἐλᾶτε νὰ διασκεδάσετε σὲ ἕνα οἰκογενειακὸ καὶ ἀριστοκρατικὸ περιβάλλον
ΠΑΡΑΣΚΕΥΑΣ

ΑΝΕΜΙΣΤΗΡΕΣ
ΜΕ'Γ'DEN ELECTRIC

ΙΑΠΩΝΙΑΣ
Περιστροφικὲς ἀθόρυβες
Ἰσχυρᾶς ἀποδόσεως
Τριῶν ταχυτήτων
ΙΩΑΝ. ΚΟΝΔΥΛΗΣ
ΑΓ. ΑΝΔΡΕΟΥ — ΓΕΡΟΚΩΣΤΟΠΟΥΛΟΥ 3
ΤΗΛΕΦ. 72-472 & 72-471 ΠΑΤΡΑΙ

ΜΕ ΕΓΓΥΗΣΙΝ ΕΡΓΟΣΤΑΣΙΟΥ

ΠΟΙΟΤΗΤΟΣ - ΑΠΟΔΟΣΕΩΣ
ΕΙΜΕΘΑ ΠΡΩΤΟΙ ΣΤΗΝ ΚΑΤΑΝΑΛΩΣΗ
ΜΗΧΑΝΗΜΑΤΩΝ ΕΡΓΟΛΗΠΤΩΝ

- ΑΝΑΒΑΤΟΡΙΑ
- ΜΠΕΤΟΝΙΕΡΕΣ
- ΒΑΡΟΥΛΚΑ
- ΠΡΕΣΣΕΣ
- ΧΕΙΡΑΜΑΞΙΑ

Παντὸς τύπου — Ἑτοιμοπαράδοτα
Ἠλεκτρικά — Βενζινοκίνητα
Τσιμεντολίθων
Μὲ ἐλαστικά — πνευστά — συμπαγῆ

Δ. ΤΖΙΜΑΣ

ΕΡΓΟΣΤΑΣΙΟΝ — ΕΚΘΕΣΙΣ: ΜΑΙΖΩΝΟΣ 204, ΤΗΛ. 70-253, ΠΑΤΡΑΙ

ASTERIA

ΠΑΡΑΛΙΑ ΠΡΟΑΣΤΙΟΥ — ΤΗΛ. 64—62
ΟΡΧΗΣΤΡΑ
FIVE FRIENDS

ΒΑΣΙΛΗΣ
ΤΗΛ. 66-10

Μὲ τὴν μοντέρνα ὀρχήστρα
ΑΡΓΥΡΟΠΟΥΛΟΥ
Τραγουδᾶ ὁ
ΓΙΑΝΝΗΣ ΠΟΥΛΗΣ
ΤΗΛΕΦΩΝΗΣΑΤΕ ΔΙΑ ΤΟ ΤΡΑΠΕΖΙ ΣΑΣ
ΜΙΚΡΟΦΩΝΙΚΑΙ ΕΓΚΑΤΑΣΤΑΣΕΙΣ ECHO

ΚΡΕΜΑΝΤΑΛΑ

Ἡ ἐκλεκτή μας κουζίνα μᾶς χάρισε τὸ προβάδισμα
ΣΗΜ.: Τὸ κέντρον ἐργάζεται ΧΩΡΙΣ ΟΡΧΗΣΤΡΑ

ΤΡΙΑΝΑ

Συνεχίζομεν τὸ πρόγραμμά μας μὲ τὸ παιδὶ τῆς Πάτρας
ΤΑΚΗ ΠΑΛΑΙΟΘΟΔΩΡΟ
καὶ τὸν
ΠΑΝΤΕΛΗ ΣΠΥΡΟΠΟΥΛΟ
Ἐπίσης μὲ τὶς βεντέττες:
ΦΩΦΩ ΓΚΙΚΑ
ΡΟΥΛΑ ΚΡΗΤΙΚΟΥ
ΣΟΝΙΑ ΠΑΡΙΔΟΥ
καὶ μὲ τὴν ἐξαιρετικὴ τραγουδίστρια
ΛΙΑΝΑ ΛΑΜΨΗ
ποὺ γιὰ πρώτη φορὰ ἐπισκέπτεται τὴν πόλιν μας
ΤΟ ΡΑΝΤΕΒΟΥ ΣΑΣ ΣΤΗΝ
ΤΡΙΑΝΑ

ΜΗΧΑΝΗΜΑΤΑ

ΠΡΕΣΣΑΙ ΗΜΙΑΥΤΟΜΑΤΟΙ ΤΣΙΜΕΝΤΟΛΙΘΩΝ 3500 ΑΝΑ 8ΩΡΟΝ
ΠΡΕΣΣΑΙ ΤΣΙΜΕΝΤΟΣΩΛΗΝΩΝ ΟΛΩΝ ΤΩΝ ΔΙΑΣΤΑΣΕΩΝ
ΔΟΝΗΤΙΚΑΙ ΤΡΑΠΕΖΑΙ ΠΛΑΚΩΝ ΔΙΑΣΤΑΣΕΩΝ 50Χ50 ΔΙΑ ΠΛΑΤΕΙΑΣ ΚΑΙ ΠΕΖΟΔΡΟΜΙΑ
ΜΠΕΤΟΝΙΕΡΑΙ — ΑΝΑΒΑΤΟΡΙΑ ΜΕΤΑ ΕΛΑΣΤΙΚΗΣ ΤΑΙΝΙΑΣ ΣΤΑΘΕΡΑ ΚΑΙ ΚΙΝΗΤΑ
ΧΕΙΡΑΜΑΞΑΙ ΜΕΤΑΦΟΡΑΣ ΤΣΙΜΕΝΤΟΛΙΘΩΝ
ΧΕΙΡΑΜΑΞΙΑ ΜΕΤΑΦΟΡΑΣ ΥΛΙΚΩΝ Κ.Λ.Π.
Α. ΡΑΥΤΟΠΟΥΛΟΣ - Χ. ΜΑΖΑΡΑΚΗΣ Ο.Ε.
ΕΡΓΟΣΤΑΣΙΟΝ ΚΑΙ ΕΚΘΕΣΙΣ
ΠΑΤΡΑΙ — ΖΑΪΜΗ 13 — ΤΗΛ. 58-98

ΠΩΛΕΙΤΑΙ διώροφος οἰκία ἐκ τριῶν κατοικιῶν ἀνεξαρτήτων, εἰσοδήματος 3.000 δρχ., μηνιαίως. Πληροφορίαι Γεωργ. Ὀλυμπίου 9, εἰς ἀνώγειον.

ΠΩΛΕΙΤΑΙ οἰκόπεδον ἐπὶ τῆς ὁδοῦ Μπουκαούρη — Γηροκομείου μὲ πρόσοψιν 16 μέτρα ἐπὶ 16, εἰς τιμὴν λογικήν. Πληροφορίαι Κορίνθου 178 β.

ΕΣΚΙΜΟ

ΠΑΠΑΤΡΙΑΝΤΑΦΥΛΛΟΠΟΥΛΟΣ
ΑΓ. ΑΝΔΡΕΟΥ 128
ΑΤΖΙΠ-ΓΚΑΖ
ΤΗΛ. 21-54, 50-71

Ι. ΝΑΟΣ ΠΑΝΤΑΝΑΣΣΗΣ

Αὔριον Κυριακήν, κατὰ τὴν θείαν καὶ ἱερὰν Λειτουργίαν ἐν τῷ ἡμετέρῳ Ἱερῷ Ναῷ, θὰ χοροστατήσῃ ὁ Σεβασμιώτατος Μητροπολίτης ἡμῶν κ. Κωνσταντῖνος καὶ θὰ ψάλῃ κατ' αὐτὴν ὁ πρωτοψάλτης κ. Ἐμ. Χατζημάρκου.

(Ἐκ τοῦ Ἱεροῦ Ναοῦ)

ΔΙΑΚΗΡΥΞΙΣ

Ἡ Α. Ε. Π. Υ. Σ. προκηρύσσει τὴν 26ην ΙΟΥΛΙΟΥ 1966, ἡμέραν ΤΡΙΤΗΝ καὶ ὥραν 11—12 τοὺς κάτωθι δημοσίους μειοδοτικοὺς διαγωνισμοὺς δι' ἐνσφραγίστων προσφορῶν διὰ τὴν προμήθειαν:

α) Ἑνὸς (1) αὐτομάτου πιεστηρίου, διαστάσεων 0,26Χ0,38 μ. Α. Δ. 149.

β) Ἀναλωσίμων ὑλικῶν τοπογραφήσεως καὶ σχεδιάσεων δι' ἀνάγκας Γ. Υ. Σ. (αὐξομείωσις 20%). Α. Δ. 150.

γ) Ὑλικῶν ἐκτυπώσεως καὶ βιβλιοδεσίας. Α. Δ. 151.

δ) Κινηματογραφικῶν μηχανῶν προβολῆς τῶν 16 Μ. Μ. ἐντὸς τοῦ ποσοῦ τῶν 350.000 δραχ. Α. Δ. 152.

Ἐνεργηθησόμενοι ἐν Ἀθήναις καὶ εἰς τὰ Γραφεῖα τῆς Ἐπιτροπῆς, Ἀκαδημίας 3, ἔνθα οἱ ἐνδιαφερόμενοι δύνανται νὰ λαμβάνωσι γνῶσιν τῶν ὅρων καθ' ἑκάστην καὶ ἀπὸ ὥραν 10—11.

Ο ΠΡΟΕΔΡΟΣ ΤΗΣ Α.Ε.Π.Υ.Σ.

ΩΡΑΙΑΙ ΕΚΔΡΟΜΑΙ ΔΗΜΟΤΙΚΩΝ ΣΧΟΛΕΙΩΝ

Τὰ Δημοτικὰ Σχολεῖα Πλαταν-όβρυσης καὶ Μοίραλι, τῆς Β' Περιφερείας Πατρῶν, ἐπραγματοποίησαν, κατὰ τὸ ἐφετεινὸν σχολικὸν ἔτος, δύο ἡμερησίας ἐκδρομάς, τὴν 26)5)66 καὶ τὴν 4)6)66. Αἱ ἐκδρομαὶ ἀμφοτέρων τῶν σχολείων ἐγένοντο διὰ λεωφορείων ἀπὸ κοινοῦ, ἡ μὲν πρώτη εἰς Ἀρχαίαν Ὀλυμπίαν — Λουτρὰ Καϊάφα, ἡ δὲ δευτέρα εἰς Καλάβρυτα — Μ. Σπήλαιον — Ἀγ. Λαύραν. Τὰ ἀπαιτούμενα, διὰ τὴν πραγματοποίησιν τῶν ἐκδρομῶν, ἔξοδα, πρωτοβουλίᾳ τῶν Διευθυντῶν τῶν ὡς ἄνω σχολείων κ.κ. Μητροπούλου Ἀθαν. καὶ Μπελερῆ Δημ., συνεκεντρώθησαν κατὰ τὴν διάρκειαν τοῦ σχολ. ἔτους ὑπὸ τῶν μαθητῶν, εἰς κοινὸν κουμπαράν, εἰς τὸν ὁποῖον οἱ μαθηταί, ἅπαντες τέκνα πτωχῶν ἀγροτῶν, ἀπεταμίευον τὰς οἰκονομίας των. Διὰ τοῦ τρόπου αὐτοῦ, εἰς τὸ τέλος τοῦ σχολικοῦ ἔτους, ἕκαστος μαθητὴς εἶχε συγκεντρωμένον τόσον χρηματικὸν ποσόν, ὅσον ἀπητεῖτο διὰ τὰ εἰσιτήρια τῶν λεωφορείων καὶ ἱκανὸν ὑπόλοιπον, διὰ τὴν κατὰ τὴν ἐκδρομὴν ψυχαγωγίαν του.

ΔΩΡΕΑΙ ΥΠΕΡ ΤΟΥ ΝΕΟΥ ΝΑΟΥ ΑΠΟΣΤΟΛΟΥ ΠΑΥΛΟΥ

Ἀθρόαι καὶ συγκινητικαὶ συνεχίζονται αἱ δωρεαὶ διὰ τὴν ἀνέγερσιν τοῦ ὡς ἄνω ἱεροῦ ναοῦ. Ἡ Ἐπιτροπὴ ἀνεγέρσεως δεσμεύεται ἀπὸ τὸ σύνολον σχεδὸν τῶν δωρητῶν νὰ δημοσιεύσῃ τὰ ὀνόματά των. Περιορίζεται ὡς ἐκ τούτου νὰ εὐχαριστήσῃ θερμῶς ἅπαντας καὶ νὰ εὐχηθῇ ὅπως ἡ Χάρις τοῦ θείου Ἀποστόλου Παύλου τοὺς ἐπισκιάζῃ οἰκογενειακῶς.

Ἡ Ἐπιτροπὴ Ἀνεγέρσεως

ΚΗΔΕΙΑ

Τὴν προσφιλῆ μας μητέρα, ἀδελφήν, μάμμην καὶ θείαν
ΒΑΣΙΛΙΚΗΝ Γ. ΦΙΛΙΠΠΑΚΟΠΟΥΛΟΥ
(ΕΤΩΝ 79)

θανοῦσαν χθές, κηδεύομεν σήμερον Σάββατον καὶ ὥραν 10.30 π. μ. ἐκ τοῦ Ἱεροῦ Ναοῦ Ἁγίας Παρασκευῆς (Α' Νεκροταφεῖον).

Τὰ τέκνα: Νικόλαος καὶ Εὐαγγελία Φιλιππακοπούλου, Δημήτριος καὶ Μαρία Φιλιππακοπούλου, Ἀνδρέας καὶ Ἀγγελικὴ Δάρα, Ντίνα καὶ Κωνσταντῖνος Μαχαίρας, Ἀσπασία καὶ Νικόλαος Ἰατροῦ, Οὐρανία καὶ Τάκης Ἀγγελόπουλος. Ἡ ἀδελφή: Ἑλένη Λιόπετα. Οἱ ἔγγονοι. Οἱ ἀνεψιοί. Οἱ λοιποὶ συγγενεῖς.

Γραφ. Κηδειῶν ΛΑΜΠΡΟΥ ΜΑΡΑΤΟΥ (πρώην Κρητικοῦ) Κορίνθου 255, τηλ. 36—61.

ΜΝΗΜΟΣΥΝΑ

Τελοῦντες αὔριον Κυριακὴν καὶ ὥραν 9 π.μ., ἐτήσιον μνημόσυνον ἐν τῷ Ἱερῷ Ναῷ Εὐαγγελιστρίας, ὑπὲρ ἀναπαύσεως τῆς ψυχῆς τοῦ λατρευτοῦ μας καὶ ἀλησμονήτου συζύγου, ἀδελφοῦ, θείου καὶ ἐξαδέλφου
ΚΩΝΣΤΑΝΤΙΝΟΥ Κ. ΑΚΡΑΤΟΥ
(ΔΙΚΑΣΤΙΚΟΥ ΣΥΝΤΑΞΙΟΥΧΟΥ)
παρακαλοῦμεν πάντας τοὺς τιμῶντας τὴν μνήμην του ὅπως προσέλθουν καὶ ἑνώσουν μεθ' ἡμῶν τὰς πρὸς τὸν Ὕψιστον δεήσεις των.

Ἡ σύζυγος: Κική. Οἱ ἀδελφοί. Οἱ ἀνεψιοί. Οἱ ἐξάδελφοι.

Τελοῦντες αὔριον Κυριακὴν καὶ ὥραν 9ην π.μ. ἐν τῷ Ἱερῷ Ναῷ Ἁγ. Νικολάου, 40θήμερον μνημόσυνον ὑπὲρ ἀναπαύσεως τῆς ψυχῆς τῆς προσφιλοῦς μας συζύγου, μητρός, ἀδελφῆς καὶ θείας
ΝΙΚΟΛΙΤΣΑΣ ΑΠΟΣΤ. ΠΟΜΟΝΗ
(ΕΤΩΝ 43)
παρακαλοῦμεν πάντας τοὺς τιμῶντας τὴν μνήμην της ὅπως προσέλθουν καὶ ἑνώσουν μεθ' ἡμῶν τὰς πρὸς τὸν Ὕψιστον δεήσεις των.

Ὁ σύζυγος: Ἀπόστολος Πομόνης. Τὰ τέκνα: Ξανθίππη, Βασιλικοῦλα Πομόνη. Οἱ ἀδελφοί: Βασίλειος καὶ Τασία Λιακοπούλου, Λεωνίδας καὶ Σταυρούλα Ἀρβανίτη, Ἀναστάσιος Πομόνης, Νικόλαος καὶ Νίκη Πομόνη, Παναγιώτα, Ζωὴ Πομόνη, Ἄννα καὶ Γεώργιος Ἠλιόπουλος. Οἱ ἀνεψιοί. Οἱ λοιποὶ συγγενεῖς.

Γραφ. Κηδειῶν ΓΕΡΑΣ. ΜΑΡΑΤΟΥ, Πάτραι: Ζαΐμη — Κανακάρη 40, τηλ. 43—67 καὶ Λεωφ. Γούναρη 33β (Ἐναντι Δικαστηρίων) — Τηλ. 72—416 — Ναύπακτος τηλ. 2—36.

Τελοῦντες αὔριον Κυριακὴν καὶ ὥραν 9ην π.μ. ἐν τῷ Ἱερῷ Ναῷ Ἁγ. Γεωργίου (Μιντιλογλίου), 40θήμερον μνημόσυνον ὑπὲρ ἀναπαύσεως τῆς ψυχῆς τῆς πολυαγαπημένης μας συζύγου, μητρός καὶ ἀδελφῆς
ΚΑΤΙΝΑΣ ΜΠΟΝΑΤΣΟΥ
παρακαλοῦμεν πάντας τοὺς τιμῶντας τὴν μνήμην της ὅπως προσέλθουν καὶ ἑνώσουν μεθ' ἡμῶν τὰς πρὸς τὸν Ὕψιστον δεήσεις των.

Ὁ σύζυγος: Παναγιώτης Μπονάτσος. Τὰ τέκνα: Κωνσταντῖνος καὶ Γεράσιμος Μπονάτσος. Οἱ ἀδελφοί. Οἱ ἀνεψιοί.

Τελοῦντες αὔριον Κυριακὴν καὶ ὥραν 9ην π.μ. ἐν τῷ Ἱερῷ Ναῷ Ἁγ. Δημητρίου, ἐτήσιον μνημόσυνον ὑπὲρ ἀναπαύσεως τῆς ψυχῆς τοῦ προσφιλοῦς μας συζύγου, πατρός, ἀδελφοῦ, πάππου καὶ θείου
ΝΙΚΟΛΑΟΥ ΚΩΝΣΤ. ΠΕΤΡΟΠΟΥΛΟΥ
(ΕΤΩΝ 70)
παρακαλοῦμεν πάντας τοὺς τιμῶντας τὴν μνήμην του ὅπως προσέλθουν καὶ ἑνώσουν μεθ' ἡμῶν τὰς πρὸς τὸν Ὕψιστον δεήσεις των.

Ἡ σύζυγος. Τὰ τέκνα. Οἱ ἀδελφοί. Οἱ ἔγγονοι. Οἱ ἀνεψιοί. Οἱ λοιποὶ συγγενεῖς.

Γραφ. Κηδειῶν ΓΕΡΑΣ. ΜΑΡΑΤΟΥ, Πάτραι: Ζαΐμη — Κανακάρη 40, τηλ. 43—67 καὶ Λεωφ. Γούναρη 33β (Ἐναντι Δικαστηρίων) — Τηλ. 72—416 — Ναύπακτος τηλ. 2—36.

Τελοῦντες αὔριον Κυριακὴν καὶ ὥραν 9ην π.μ. ἐν τῷ Ἱερῷ Ναῷ τῶν Ἀγγέλων (Α' Νεκροταφεῖον), 40θήμερον μνημόσυνον ὑπὲρ ἀναπαύσεως τῆς ψυχῆς τοῦ πολυαγαπημένου μας συζύγου, πατρός, ἀδελφοῦ καὶ θείου
ΣΠΥΡΙΔΩΝΟΣ Κ. ΑΥΓΟΥΛΑ
ΥΠΕΝΩΜΟΤΑΡΧΟΥ, (ΕΤΩΝ 45)
παρακαλοῦμεν πάντας τοὺς τιμῶντας τὴν μνήμην του ὅπως προσέλθουν καὶ ἑνώσουν μεθ' ἡμῶν τὰς πρὸς τὸν Ὕψιστον δεήσεις των.

Ἡ τεθλιμ. σύζυγος: Ἰωάννα. Τὰ τέκνα: Τούλα - Κωστάκης. Οἱ ἀδελφοί. Οἱ ἀνεψιοί.

Ἰδιαίτεραι προσκλήσεις δὲν θὰ σταλοῦν.

ΚΩΣΤΑΣ Ι. ΧΑΡΙΤΑΤΟΣ, Ἐργολ. Κηδειῶν Κορίνθου 248, τηλ. 20—06 & 44—68

Τελοῦντες αὔριον Κυριακὴν καὶ ὥραν 8.30 π.μ. ἐν τῷ Ἱερῷ Ναῷ Ἁγ. Δημητρίου, 40θήμερον μνημόσυνον ὑπὲρ ἀναπαύσεως τῆς ψυχῆς τῆς προσφιλοῦς μας μητρός, ἀδελφῆς, θείας καὶ μάμμης
ΘΕΩΝΗΣ χήρας ΧΑΡ. ΓΚΟΛΕ
παρακαλοῦμεν πάντας τοὺς τιμῶντας τὴν μνήμην της ὅπως προσέλθουν καὶ ἑνώσουν μεθ' ἡμῶν τὰς πρὸς τὸν Ὕψιστον δεήσεις των.

Τὰ τέκνα. Οἱ ἀδελφοί. Οἱ λοιποὶ συγγενεῖς.

Ἰδιαίτεραι προσκλήσεις δὲν θὰ σταλοῦν.

ΚΩΣΤΑΣ Ι. ΧΑΡΙΤΑΤΟΣ, Ἐργολάβος Κηδειῶν Κορίνθου 248, τηλ. 20—06 & 44—68

Τελοῦντες αὔριον Κυριακὴν καὶ ὥραν 9.30 π.μ. ἐν τῷ Ἱερῷ Ναῷ Ἁγ. Τριάδος Πατρῶν, 40θήμερον μνημόσυνον ὑπὲρ ἀναπαύσεως τῆς ψυχῆς τοῦ προσφιλοῦς μας συζύγου, πατρός, ἀδελφοῦ, θείου καὶ πάππου
ΠΑΝΑΓΙΩΤΟΥ ΑΝΤΩΝΟΠΟΥΛΟΥ
Ἢ ΚΑΣΤΡΙΤΣΑΝΟΥ
παρακαλοῦμεν τοὺς τιμῶντας τὴν μνήμην του ὅπως προσέλθουν καὶ ἑνώσουν μεθ' ἡμῶν τὰς πρὸς τὸν Ὕψιστον δεήσεις των.

Ἡ σύζυγος: Ἀθανασία. Τὰ τέκνα. Οἱ ἀδελφοί. Οἱ ἀνεψιοί. Οἱ ἔγγονοι.

Γραφεῖον Κηδειῶν Ι. ΧΑΡΙΤΑΤΟΥ & ΥΙΩΝ ΟΡΕΣΤΗ & ΔΗΜΗΤΡΙΟΥ, Γερμανοῦ 108 — Τηλ. 28—39 & 68—10

ΙΝΤΕΑΛ

ΣΗΜΕΡΟ