Η ΑΡΧΑΙΟΤΕΡΑ ΕΛΛΗΝΙΚΗ ΕΦΗΜΕΡΙΣ
Ἱδρυτής: ΧΑΡ. ΦΡΑΓΚΟΠΟΥΛΟΣ

Συμφώνως τῷ ἄρθρῳ 6 § 1 τοῦ Α. Ν. 1093)38
Ἰδιοκτησία καὶ Διεύθυνσις Τυπογραφείων:
ΓΙΩΤΑ Κ. ΠΑΠΑΓΓΕΛΟΥΤΣΟΥ, Γεροκωστοπούλου 50

ΣΥΝΔΡΟΜΑΙ: ΕΣΩΤΕΡΙΚΟΥ: Ἐτησία δραχ. 540
ΕΞΩΤΕΡΙΚΟΥ: » δολλ. 45

Κοινωνικά

ΓΑΜΟΙ

Στὰ ἀγαπημένα μας καὶ ξενητεμένα παιδιὰ ΓΕΩΡΓΙΟΝ ΤΣΟΥΓΚΡΑΚΗΝ καὶ ΕΛΕΥΘΕΡΙΑΝ ΚΡΟΥΣΤΑΛΛΗ, ποὺ ἐτέλεσαν τοὺς γάμους των τὴν 28)5)66 εἰς Γερμανίαν, εὐχόμεθα νὰ ζήσουν.

Οἱ γονεῖς των
Ἰωάννης & Γεωργία Κρουστάλλη

Τὸ Ἐμπορορραφεῖον ΣΩΤΗΡ. ΠΑΠΑΧΑΡΑΛΑΜΠΟΥΣ μετεφέρθη Μαιζῶνος 69, πολυκατοικία πλατείας Ὄλγας.

***

ΚΑΣΣΑΝΔΡΑ ΚΑΡΑΛΗ —ΛΕΟΝΤΟΣ, ΕΙΔΙΚΗ ΚΑΡΔΙΟΛΟΓΟΣ, δέχεται καθ' ἑκάστην (πλὴν Σαββάτου καὶ Κυριακῆς) Μαιζῶνος 128, τηλ. 47-37, ὧραι ἐπισκέψεως 6—8 μ.μ.

***

Ἡ αἰσθητικὸς ΙΟΥΛΙΑ Β. ΚΑΤΣΑΡΔΗ, διπλωματοῦχος UNIVERSITE DE BEATE DE PARIS «CEDIB» καὶ Σχολῆς Γ. ΔΟΛΙΑΝΙΤΗ παρακολουθήσασα τὰς ἐργασίας τῶν μεγαλυτέρων Εὐρωπαϊκῶν Οἴκων Αἰσθητικῆς, δέχεται εἰς τὸ ἐπὶ τῆς ὁδοῦ Γεροκωστοπούλου 3ος ὄροφος ΙΝΣΤΙΤΟΥΤΟΝ της τηλ. 71-360 ἐξωπλισμένον μὲ ὅλα τὰ σύγχρονα ὄργανα αἰσθητικῆς. Συνεργασία μὲ ἰατρὸν δερματολόγον ἐν Αἰγίῳ καὶ ἐν Πάτραις. ΣΥΜΒΟΥΛΑΙ ΔΩΡΕΑΝ.

***

CENTRE D' ESTHETIQUE ΚΑΘΙΟΔΕΡΜΙΑ Dr RENE GUINOT ΚΟΥΛΑ ΡΟΔΟΠΟΥΛΟΥ διπλ. Αἰσθητικός — Προσωπολόγος CATHIODERMIS Produits de Soins RENE GUINOT TRAITEMENTS καὶ ΜΑΚΙΓΙΑΖ Germaine Monteil 1965—1966 rendez—vous Μαιζῶνος 69, (πολυκατοικία Ἀννίνου, 5ος ὄροφος) ἄνω μέρος Πλατείας Ὄλγας, τηλέφ. 52-12.

***

Ἡ ΕΠΙΣΤΗΜΩΝ προσωπολόγος ΔΙΠΛΩΜΑΤΟΥΧΟΣ ΑΙΣΘΗΤΙΚΟΣ VISAGISTE ΚΟΥΛΑ ΓΙΑΝΝΙΤΣΟΠΟΥΛΟΥ, ἐπὶ τριετίαν ἐκπαιδευθεῖσα καὶ ἀσκηθεῖσα εἰς τὸ ἐξωτερικὸν εἰς τὰς Διεθνοῦς φήμης Σχολὰς ΒΙΕΝΝΗΣ NELLY ANDREAZZI ΠΑΡΙΣΙΩΝ ZEAN D' ESTREES. Δέχεται εἰς τὸ ΠΡΟΤΥΠΟΝ ΙΝΣΤΙΤΟΥΤΟΝ της, Μαιζῶνος 94, πολυκατοικία Θωμᾶ, 3ος ὄροφος, τηλέφ. 70-908, ΚΑΘΑΡΙΣΜΟΣ DESINCRUSTATION MASSAGE προσώπου καὶ σώματος. ΙΔΕΩΔΕΣ ΜΑΚΙΓΙΑΖ, βαφαὶ βλεφαρίδων διαρκείας κ.ἄ. Συμβουλαὶ δωρεάν.

Τηλέφωνα Ἐπειγούσης Ἀνάγκης

ΠΥΡΟΣΒΕΣΤΕΙΟΝ	25—61
»	25—62
Α' ΒΟΗΘΕΙΑΙ	44—44
»	39—55
ΑΜΕΣΟΣ ΔΡΑΣΙΣ	100
ΓΕΝ. ΑΣΦΑΛΕΙΑ	28—80
ΑΣΤΥΝ. Δ)ΣΙΣ	28—35
Γ. ΝΟΣΟΚΟΜΕΙΟΝ	26—98
«ΓΛΑΥΚΟΣ» βλάβαι	25—22

ΘΕΑΜΑΤΑ

ΛΥΡΙΚΟΝ. (Μουσικὸς θίασος Μιχάλη Βροντάκη). Ἔναρξις ἀπόψε «Συρτάκι στὴ Βουλή», ἐπιτέλους. Ἀπόγευμα - Βράδυ.

*****

ΑΕΛΛΩ. Σήμερον 8.30 - 12.30 «Ἡ δολοφονία τοῦ ἀρχηγοῦ τῶν Ἔς - Ἔς», κατάλληλον.

ΑΚΡΟΠΟΛ. Σήμερον 8.30 - 12.30 «Ἀποστολὴ στὴν κόλασι τοῦ Μπανκόγκ», ἀκατάλληλον.

ΑΛΑΜΠΡΑ. Σήμερον 8.30 - 12.30 «Ἕτοιμοι πρὸς ἔφοδον», κατάλληλον.

ΑΡΙΩΝ. Σήμερον 8.30 - 12.30 «Ταξίδι μὲ τὸν Ἔρωτα», κατάλληλον.

ΑΣΤΡΟΝ. Σήμερον 8.30 - 12.30 «Μιὰ τρελλή, τρελλὴ οἰκογένεια», κατάλληλον.

ΔΙΑΝΑ. Σήμερον 8.30 - 12.30 «Οὔτε μιλάει οὔτε λαλάει», κατάλληλον.

ΕΡΜΗΣ. (Θερινός). Σήμερον 8 - 12.30 «Ἀγωνία καὶ Ἔκστασις» κατάλληλον.

ΕΣΠΕΡΟΣ. Σήμερον 8 - 12.30 «Δεσμῶτες τῆς ἡδονῆς», αὐστ. ἀκατάλληλον.

ΖΕΝΙΘ. Σήμερον 8.30 - 12.30 «Ὁ κατάσκοπος μὲ τὸ δικό μου πρόσωπο».

ΚΥΠΡΟΣ. Σήμερον 8.30 - 12.30 «Ἡ ἄγνωστος», ἀκατάλληλον.

ΟΑΣΙΣ. Σήμερον 8.15 - 12.30 «Ὁ κατάσκοπος ποὺ γύρισε ἀπ' τὸ Κρύο», κατάλληλον.

ΟΥΦΑ. Σήμερον 8.30 - 12.30 «Ραντεβοῦ στὸν ἀέρα», κατάλληλον.

ΠΩΛΟΥΝΤΑΙ δύο οἰκόπεδα ἐπὶ τῆς ὁδοῦ Παναχαϊκοῦ καὶ 3 ἐπὶ τῆς ὁδοῦ Λύκων, παραπλεύρως κινηματογράφου «Ἀκροπόλ», πήχεις 330—350 ἕκαστον. Πληροφορίαι κατάστημα «Πετρογκάζ» Ρ. Φεραίου καὶ Γεροκωστοπούλου, τηλέφ. 21-60.

ΝΥΦΙΚΑ
Μπομπονιέρες καὶ Φωτογραφίες
Στὸ ΦΩΤΟ-ΓΕΩΡΓΙΟΥ
ΡΗΓΑ ΦΕΡΑΙΟΥ 74 • ΤΗΛΕΦ. 24-58 • ΠΑΤΡΑΙ

ΧΕΙΡΟΥΡΓΟΣ ΟΥΡΟΛΟΓΟΣ
Dr ΑΘΑΝΑΣΙΟΣ ΚΟΝΤΟΣΑΚΗΣ
Διδάκτωρ τοῦ Πανεπιστημίου Κων)πόλεως, Διευθυντὴς τῆς Οὐρολογικῆς Κλινικῆς τοῦ Γενικοῦ Νοσοκομείου Πατρῶν, δέχεται καθημερινῶς εἰς τὸ ἰατρεῖον του ἐπὶ τῆς ὁδοῦ Μαιζῶνος ἀριθ. 51, Πλατεῖα Ὄλγας.
Παθήσεις νεφρῶν, κύστεως, προστάτου καὶ γεννητικῶν ὀργάνων.
ΑΡΙΘ. ΤΗΛΕΦΩΝΟΥ 40-96

MOREA
Ἀρετοίνωτα
Σὲ φιάλες τοῦ μισοῦ κιλοῦ ἐκλεκτῆς ποιότητος
ΚΡΑΣΙ ΑΣΠΡΟ
Ζητήσατε τὰ ἀπὸ τὸν παντοπώλην σας
Προϊόντα "ΑΧΑΪΑ" CLAUSS
Χονδρικὴ πώλησις Χ. ΡΩΜΑΝΟΣ Ἀγ. Ἀνδρέου 40-Τηλέφ. 33-90-ΠΑΤΡΑΙ
ΚΡΑΣΙ ΚΟΚΚΙΝΟ

AMBRE SOLAIRE
ΜΑΥΡΙΖΕΙ ΓΡΗΓΟΡΩΤΕΡΑ ΧΩΡΙΣ ΕΓΚΑΥΜΑΤΑ
Χαρῆτε τὸν ἥλιο, ἀποκτήστε μπρούντζινο δέρμα
ΑΝΤΙΠΡΟΣΩΠΕΙΑ ΠΑΡΑΚΑΤΑΘΗΚΗ
ΠΑΝ. Δ. ΜΠΑΦΗΣ
ΡΗΓΑ ΦΕΡΑΙΟΥ 61
ΤΗΛΕΦ. 42-24
ΠΑΤΡΑΙ

ΧΑΡΤΙΚΑ—ΒΙΒΛΙΑ
• ΣΧΟΛΙΚΑ ΕΙΔΗ
• ΤΥΠΟΓΡΑΦΙΚΑΙ ΕΡΓΑΣΙΑΙ
• ΕΝΤΥΠΑ ΠΑΣΗΣ ΦΥΣΕΩΣ
ΤΙΜΑΙ ΧΑΜΗΛΑΙ
"ΤΟΥΛΑΣ - ΜΑΥΡΑΚΟΣ"
ΕΡΜΟΥ 45

ΓΥΜΝΑΣΤΗΡΙΟΝ Ε.Α.Π.
ΔΙΕΘΝΕΣ ΦΕΣΤΙΒΑΛ ΚΑΤΣ
ΑΥΡΙΟΝ ΩΡΑ 8.30' Μ.Μ.
ΥΠΟ ΤΟ ΦΩΣ ΤΩΝ ΠΡΟΒΟΛΕΩΝ
6 ΣΥΓΚΛΟΝΙΣΤΙΚΟΙ ΑΓΩΝΕΣ

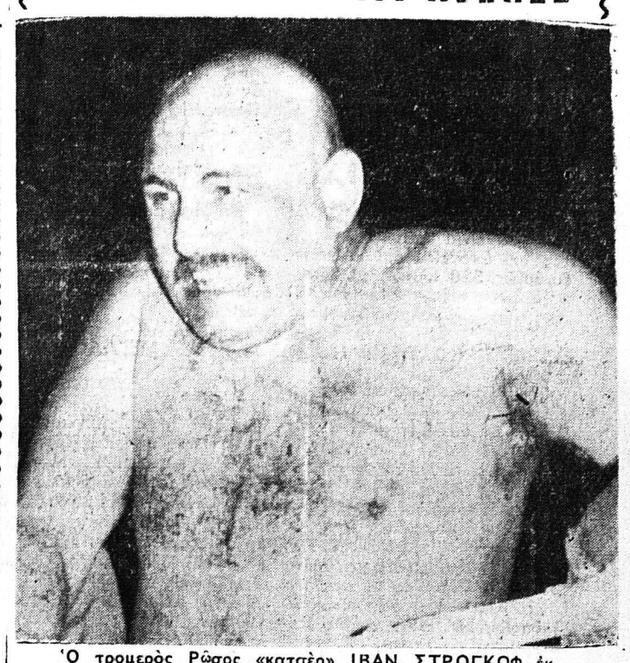

Ὁ τρομερὸς Ρῶσος «κατσὲρ» ΙΒΑΝ ΣΤΡΟΓΚΩΦ ἐκ τῶν καλλιτέρων παλαιστῶν τοῦ κόσμου

ΜΕΤΕΧΟΥΝ 12 ΑΣΣΟΙ ΤΗΣ ΠΑΛΑΙΣΤΡΑΣ
1) ΣΠ. ΑΡΙΩΝ ('Ελλὰς)
2) ΠΑΠΑΛΑΖΑΡΟΥ »
3) ΚΑΡΥΣΤΙΝΟΣ »
4) ΜΠΟΥΡΑΝΗΣ »
5) ΔΕΛΗΓΙΑΝΝΗΣ »
6) ΜΙΛΩΝ ΚΡΟΤΩΝ »
7) ΝΤΑΝ ΣΥΛΒΑ (Μαῦρος - Νέα Ζηλανδία)
8) ΣΤΡΟΓΚΩΦ (Ρωσία)
9) ΒΕΝΤΟΥΡΑ (Μεξικὸν)
10) ΒΕΛΧΟΥΣΤ (Βέλγιον)
11) ΝΤΟΡΛΕΤΙΑΝ ('Αρμ.)
12) ΡΟΥΣΕΦΣΚΙ (Πολωνία)

ΕΣΚΙΜΟ
ΠΑΠΑΤΡΙΑΝΤΑΦΥΛΛΟΠΟΥΛΟΣ
ΑΓ. ΑΝΔΡΕΟΥ 128
ΑΤΖΙΠ-ΓΚΑΖ
ΤΗΛ. 21-54, 50-71

ΜΗΤΕΡΑ
ΝΕΑ ΚΛΙΝΙΚΗ
ΜΑΙΕΥΤΙΚΗ - ΧΕΙΡΟΥΡΓΙΚΗ - ΓΥΝΑΙΚΟΛΟΓΙΚΗ
Ε. ΔΑΣΚΑΛΟΘΑΝΑΣΗ
ΜΑΙΖΩΝΟΣ - ΦΙΛΟΠΟΙΜΕΝΟΣ 34 - ΝΕΟΝ ΤΗΛΕΦΩΝΟΝ 23-66
(ΠΛΗΣΙΟΝ ΔΗΜΑΡΧΙΑΣ)

ΕΥΓΕΝΙΑ Σ. ΒΑΣΙΛΟΠΟΥΛΟΥ
ΠΑΙΔΙΑΤΡΟΣ
Πλ. Γεωργίου Α' & Γεροκωστοπούλου 22, τηλ. 72—343
τέως Ἰατρὸς Νοσοκομείου Παίδων «Ἁγία Σοφία»

ΚΛΙΝΙΚΗ
ΝΕΥΡΟΛΟΓΙΚΗ-ΨΥΧΙΑΤΡΙΚΗ
«Ο ΑΣΚΛΗΠΙΟΣ»
ΑΘ. ΠΑΠΑΔΗΜΗΤΡΙΟΥ ΚΑΙ ΠΑΝ. ΣΥΚΙΩΤΗ
ΤΗΛ. 72-058 ΤΗΛ. 25-65
ΠΑΤΡΑΙ (ΤΣΑΟΥΣΗ)
ΤΗΛ. 94-10

ΕΡΜΗΣ
ΘΕΡΙΝΟΣ ΤΑΙΝΙΑ Α' ΔΙΑΛΟΓΗΣ

ΚΑΤΑΛΛΗΛΟΝ

ΟΙΚΟΠΕΔΑ ΜΕ ΔΟΣΕΙΣ
1) ΕΙΣ ΨΑΡΟΦΑΙ· ἐπὶ τῆς ὁδοῦ Πατρῶν—Καλαβρύτων μὲ εὐκολίες, ἀπὸ 100 δρχ. τὸν πῆχυν καὶ ἄνω.
2) ΕΙΣ ΠΡΟΑΣΤΙΟΝ: Ὄπισθεν Κέντρου ΤΖΑΚΙ μὲ 160 δρχ. τὸν πῆχυν καὶ εὐκολίες πληρωμῆς.
3) ΕΙΣ ΠΡΟΑΣΤΙΟΝ: Ὄπισθεν ΠΛΑΖ καὶ κάτωθι Σιδηρ. Σταθμοῦ, μὲ 160 δρχ. τὸν πῆχυν καὶ εὐκολίες πληρωμῆς.
4) ΕΙΣ ΤΑΡΑΝΤΕΛΛΑΝ ΑΛΙΣΣΟΥ: Παραθαλάσσια, μὲ φῶς, νερό, μὲ δύο προσόψεις, εἰς συμφέρουσαν τιμὴν καὶ εὐκολίες πληρωμῆς.
5) ΕΙΣ ΑΓ. ΒΑΣΙΛΕΙΟΝ: Προνομιακὰ οἰκόπεδα πλησίον θαλάσσης, μὲ νερὸ καὶ φῶς καὶ εὐκολίες πληρωμῆς μεγάλες.
ΠΛΗΡΟΦΟΡΙΑΙ: ΤΑΣΟΝ ΠΑΠΑΘΕΟΔΩΡΟΥ ΜΑΙΖΩΝΟΣ 147 — ΤΗΛΕΦ. 43—34

ΧΑΛΙΑ-ΤΑΠΕΤΑ
ΚΥΡΙΕΣ ΜΟΥ,
Μὴ φθείρετε τὰ χαλιά καὶ τὰ ταπέτα σας μὲ τὰ κτυπήματα
ΕΙΔΙΚΟΣ ΤΕΧΝΙΤΗΣ
ἀναλαμβάνει τὸν καθαρισμὸν ΚΑΤ' ΟΙΚΟΝ χαλιῶν καὶ ταπέτων ΔΙ' ΕΙΔΙΚΟΥ ΜΗΧΑΝΗΜΑΤΟΣ
Ἐπίσης ἀναλαμβάνομεν χαλιά, ταπέτα πρὸς φύλαξιν σὲ εἰδικὸν θάλαμον, πλύσιμο, μαντάρισμα καὶ ἀλλαγὴ κροσσῶν.
ΠΛΗΡΟΦΟΡΙΑΙ
ΙΩΑΝ. ΚΑΣΤΑΝΑΝ
ΕΛΛΗΝ. ΣΤΡΑΤΙΩΤΟΥ 69
ΤΗΛΕΦ. 70—746

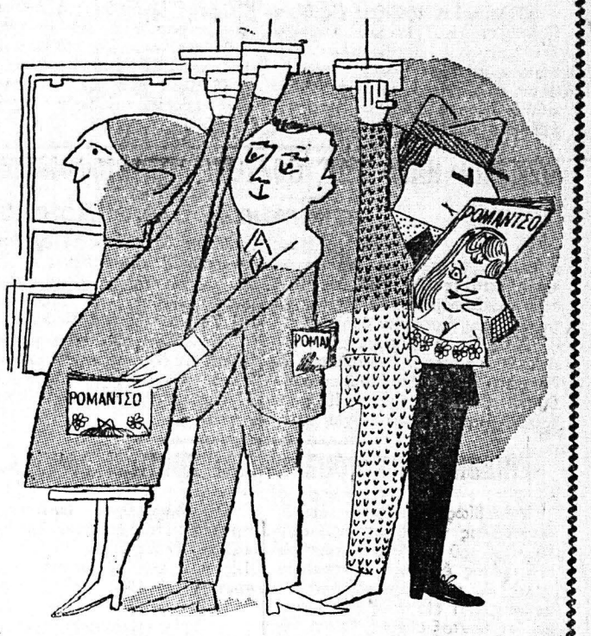

Σὲ 270.000 τεύχη κυκλοφορεῖ ἑβδομαδιαίως τὸ
ΡΟΜΑΝΤΣΟ
Ἡ ἀστρονομικὴ αὐτὴ κυκλοφορία του ὀφείλεται στὴν ἐξαιρετικὰ φροντισμένη ὕλη του, ποὺ ἀγκαλιάζει τὰ ἐνδιαφέροντα τοῦ συγχρόνου ἀναγνώστη
ΡΟΜΑΝΤΣΟ
τὸ μοναδικὸ περιοδικὸ τῆς ἑλληνικῆς οἰκογενείας
ΠΟΛΥΣΕΛΙΔΟΝ ΔΡΑΧ. 4
ΚΕΝΤΡΙΚΗ ΠΩΛΗΣΙΣ — ΠΡΟΗΓΟΥΜΕΝΑ ΤΕΥΧΗ
"ΓΩΝΙΑ ΤΟΥ ΒΙΒΛΙΟΥ"
ΑΓΙΟΥ ΝΙΚΟΛΑΟΥ 32

ΛΥΡΙΚΟΝ
ΣΗΜΕΡΟΝ ΑΠΟΓΕΥΜΑ ΒΡΑΔΥ
ΛΥΡΙΚΟΝ
ΜΟΥΣΙΚΟΣ ΘΙΑΣΟΣ
ΜΙΧΑΛΗ ΒΡΟΝΤΑΚΗ
Η ΕΠΙΚΑΙΡΗ ΕΠΙΘΕΩΡΗΣΙΣ
ΣΥΡΤΑΚΙ ΣΤΗ ΒΟΥΛΗ
ΕΝΑ ΠΡΩΤΟΤΥΠΟ ΥΠΕΡΘΕΑΜΑ
★ ΕΞΑΣΦΑΛΙΣΑΤΕ ΤΑΣ ΘΕΣΕΙΣ ΣΑΣ
ΕΚΤΕΛΕΣΤΑΙ 35 35

ΑΛΑΜΠΡΑ
ΣΗΜΕΡΟΝ 8.30 — 12.30
ΚΑΤΑΛΛΗΛΟΝ
ΟΙ ΓΕΝΝΑΙΟΙ ΤΩΝ ΓΕΝΝΑΙΩΝ ΜΕ ΤΟ ΑΥΤΟΜΑΤΟ ΣΤΟ ΧΕΡΙ ΓΡΑΦΟΥΝ ΜΕ ΤΟ ΑΙΜΑ ΤΟΥΣ ΤΟΥΣ ΠΙΟ ΑΘΑΝΑΤΟΥΣ ΗΡΩΙΣΜΟΥΣ
ΕΝΑΣ ΠΡΑΓΜΑΤΙΚΟΣ ΠΟΛΕΜΙΚΟΣ ΚΟΛΟΣΣΟΣ
ΕΤΟΙΜΟΙ ΠΡΟΣ ΕΦΟΔΟΝ
ΡΟΜΠΕΡΤ ΜΙΤΣΑΜ — ΑΝΝ ΜΠΛΑΙΘ

ΟΑΣΙΣ
ΣΗΜΕΡΟΝ 8.15 — 12.30 Μ. Μ.
ΚΑΤΑΛΛΗΛΟΝ
Η ΜΕΓΑΛΗ ΣΥΓΧΡΟΝΟΣ ΚΑΤΑΣΚΟΠΕΥΤΙΚΗ ΤΑΙΝΙΑ ΤΟΥ ΜΑΡΤΙΝ ΡΗΝΤ
Ο ΚΑΤΑΣΚΟΠΟΣ ποὺ ΓΥΡΙΣΕ ΑΠ' ΤΟ ΚΡΥΟ
ΜΕ ΤΟΝ ΑΠΙΘΑΝΟ ΕΡΜΗΝΕΥΤΗ ΡΙΤΣΑΡΝΤ ΜΠΑΡΤΟΝ
ΚΑΙ ΚΛΑΙΡ ΜΠΛΟΥΜ — ΠΗΤΕΡ ΒΑΝ Ε·Υ·Κ — ΟΣΚΑΡ ΒΕΡΝΕΡ

ΕΛΑΣΤΙΚΑ
PIRELLI
Σ. ΦΙΛΙΠΠΑΚΗΣ Ο. Ε.
ΑΓ. ΑΝΔΡΕΟΥ 37, ΤΗΛ. 34-56, ΠΑΤΡΑΙ

Ο ΝΕΟΣ ΠΑΙΔΙΑΤΡΟΣ
ΧΑΡΑΛΑΜΠΟΣ ΚΑΡΜΠΟΝΗΣ
Ἐγκατασταθεὶς ἐν Πάτραις καὶ ἐπὶ τῆς ὁδοῦ Μαιζῶνος 69, ἔναντι πλατείας Ὄλγας, δέχεται καθ' ἑκάστην, τηλ. 72—872.

ΑΚΡΟΠΟΛ
ΣΗΜΕΡΟΝ 8.30 — 12.30
ΕΓΧΡΩΜΟΝ - ΣΙΝΕΜΑΣΚΟΠ
ΕΙΜΕΘΑ ΥΠΕΡΗΦΑΝΟΙ ΔΙΟΤΙ ΠΡΟΒΑΛΛΟΥΜΕ ΠΟΙΟΤΗΤΑ
ΕΝΑΣ ΑΚΟΜΗ ΑΣΤΥΝΟΜΙΚΟΣ ΚΟΛΟΣΣΟΣ
ΜΕ ΤΑ ΑΠΟΡΡΗΤΑ ΑΡΧΕΙΑ ΤΟΥ ΔΙΕΘΝΟΥΣ ΛΑΘΡΕΜΠΟΡΙΟΥ
ΑΠΟΣΤΟΛΗ ΣΤΗΝ ΚΟΛΑΣΗ ΤΟΥ ΜΠΑΝΚΟΓΚ
ΜΕ ΤΟΝ ΓΙΓΑΝΤΑ ΤΩΝ ΔΥΝΑΜΙΚΩΝ ΡΟΛΩΝ
ΜΠΡΑΝΤ ΧΑΡΙΣ
ΜΑΡΙΑΝΑ ΧΟΛΤ
ΑΚΑΤΑΛΛΗΛΟΝ

ΒΙΒΛΙΟΧΑΡΤΟΠΩΛΕΙΟΝ
ΜΙΜΗ ΡΑΛΛΗ
ΡΗΓΑ ΦΕΡΑΙΟΥ 77
ΤΗΛ. 28-95 — ΠΑΤΡΑΙ
★
ΕΡΓΟΣΤΑΣΙΑ ΧΑΡΤΟΣΑΚΚΟΥΛΩΝ
ΤΥΠΟΓΡΑΦΕΙΟΝ
ΟΛΑ ΤΑ ΕΙΔΗ ΜΗΧΑΝΙΚΩΝ
ΠΑΙΔΙΚΑ ΠΑΙΧΝΙΔΙΑ

ΘΕΡΜΟΣΙΦΩΝΕΣ
Sirene
ΠΡΑΠΟΠΟΥΛΟΥ
μὲ τὰ περισσότερα πλεονεκτήματα

ΟΥΦΑ
ΕΝΑΡΞΙΣ ΣΗΜΕΡΟΝ 8.30 — 12.30
ΜΕ ΕΝΑ ΥΠΕΡΘΕΑΜΑ ΤΗΣ ΦΙΝΟΣ ΦΙΛΜΣ
ΡΕΝΑ ΒΛΑΧΟΠΟΥΛΟΥ — ΚΩΣΤΑΣ ΒΟΥΤΣΑΣ
ΡΑΝΤΕΒΟΥ ΣΤΟΝ ΑΕΡΑ
ΕΓΧΡΩΜΟΝ
ΜΑΡΘΑ ΚΑΡΑΓΙΑΝΝΗ — ΓΙΑΝΝΗΣ ΒΟΓΙΑΤΖΗΣ
ΣΙΝΕΜΑΣΚΟΠ