Κατὰ τὰς Κυριακάς, ὅτε οἱ συμπολῖται ἐξέρχονται εἰς τὰς ἐξοχάς καὶ κυρίως εἰς τὰς ἀκτάς, διὰ νὰ ἀπολαύσουν τὴν δροσιάν καὶ τὴν θάλασσαν, διαπιστοῦται περισσότερον ἡ ἔλλειψις εὐαρίθμου ἀριθμοῦ λεωφορείων τῆς ἀστικῆς συγκοινωνίας.

# ΠΕΛΟΠΟΝΝΗΣΟΣ

Εἰς τὰς ὥρας συνωστισμοῦ ἐπικρατεῖ νευρικότης μεταξὺ τῶν ἀναμενόντων λεωφορεῖον καὶ τοῦ προσωπικοῦ τῶν αὐτοκινήτων. Ἐπιβάλλεται ψυχραιμία ἑκατέρωθεν διὰ τὴν καλλιτέραν λειτουργίαν τῆς συγκοινωνίας — ἀστικῆς — καὶ τὴν ἐξυπηρέτησιν τοῦ κοινοῦ.

### ΕΝΑ ΕΡΓΟΝ ΠΡΟΟΔΟΥ ΚΑΙ ΑΓΑΠΗΣ ΕΙΣ ΤΑΣ ΠΑΤΡΑΣ

## Η ΕΠΑΓΓΕΛΜΑΤΙΚΗ ΣΧΟΛΗ ΚΩΦΑΛΑΛΩΝ ΚΟΡΙΤΣΙΩΝ

### Ἤρχισεν ἡ λειτουργία της μὲ ἄριστα ἀποτελέσματα

### ΣΤΕΓΑΖΕΤΑΙ ΕΙΣ ΤΟ ΣΧΟΛΕΙΟΝ ΑΡΟΗΣ.-ΠΡΟΟΠΤΙΚΗ ΔΙΑ ΤΗΝ ΣΤΕΓΑΣΙΝ 100 ΣΥΝΟΛΙΚΩΣ ΚΩΦΑΛΑΛΩΝ ΚΟΡΙΤΣΙΩΝ ΑΠ' ΟΛΗΝ ΤΗΝ ΕΛΛΑΔΑ

Ρεπορτὰζ τοῦ συντάκτου μας κ. ΓΙΑΝΝΗ ΚΑΡΑΛΗ

Ἡ ἀγάπη πρὸς τὸ κωφάλαλο παιδί, κι' ἐδῶ ἐθαυματούργησε. Ἔγινε κάτι, ποὺ πρέπει νὰ εἴμαστε ὑπερήφανοι οἱ Πατρινοὶ ποὺ τὸ ἀποχτήσαμε καὶ εὐτυχισμένοι ἐκεῖνοι ποὺ ἐμόχθησαν νὰ τὸ φτιάξουν.

Ἡ Ἐπαγγελματικὴ Σχολὴ Κωφαλάλων Κοριτσιῶν!

Χρειάστηκαν πολλοὶ πωράγοντες νὰ κινητοποιηθοῦν γιὰ νὰ φθάσουμε στὸ σημερινὸ εὐχάριστο ἀποτέλεσμα καὶ θὰ χρειασθοῦν κι' ἄλλες ἀκόμα προσπάθειες γιὰ νὰ ὁλοκληρωθῆ τὸ θαυμάσιο αὐτὸ "Ἔργο ποὺ θ' ἀλλάξῃ ριζικὰ τὴ ζωὴ καὶ τὴ μοῖρα τῶν ἄτυχων πλασμάτων ποὺ ἔωρὺς τὰ χτύπησε ὁ κεραυνὸς, νὰ μὴ ἔχουν λαλιά, νὰ μὴ ἀκοῦνε τὸ χτύπο τῆς καθημερινότητας.

Γιατί, αὐτὸ ὀφείλουμε νὰ τὸ τονίσουμε ἀπὸ τὴν ἀρχή, τὸ δράμα τῶν κωφαλάλων μεγαλώνει ὅσο περνοῦν τὰ χρόνια. Οἱ ἀπαιτήσεις τῆς ζωῆς πολλαπλασιάζονται, οἱ γονεῖς ἀποδημοῦν, ἡ κρατικὴ ἢ ἰδιωτικὴ μέριμνα στσιματοῦν, οἱ πόρτες τῆς ἐλεημοσύνης ἡ μιὰ ὕστερα ἀπ' τὴν ἄλλη κλείνουν. Τότε βρίσκεται ὁ κωφάλαλος καὶ ἰδιαίτερα ἡ κοπέλλα στὴν πιὸ τραγικὴ στιγμὴ τῆς ζωῆς της. Αἰμάτινος καὶ πονεμένος εἶναι πολλὲς φορὲς ὁ κόσμος τῆς δουδῆς γυναίκας. Τὴν περιμένει κάποια βαρειὰ καὶ σκληρὴ σκλαβιά, καὶ ἴσως τὸ σπίτι τῆς ἁμαρτίας.

Γιὰ νὰ σωθοῦν αὐτὰ τὰ ἀνθρώπινα πλάσματα, γιὰ ν' ἀποχτήσουν ἀνεξαρτησία καὶ ἀξιοπρέπεια ἀπαραίτητια πρέπει νὰ μάθουν μιὰ τέχνη, ἔτσι ὥστε νὰ κερδίζουν τὸ ψωμί τους ὅπως οἱ ἄλλοι ἀνθρωποι.

Δὲν πρέπει νὰ ξεχνᾶμε ὅτι οἱ κωφάλαλοι, συνήθως εἶναι εὐφυέστατοι. Ἔχουν καταπληκτικὴ νοημοσύνη, ὀξυδέρκεια, διαίσθηση, μνήμη καὶ προσαρμογὴ στὶς καταστάσεις. Αὐτή, λοιπόν, ἡ εὐφυΐα ἔπρεπε ν' ἀξιοποιηθῆ κατὰ τὸν πιὸ ἀποδοτικὸ τρόπο.

ΤΟ ΟΙΚΗΜΑ

Ἡ ὅλη προσπάθεια σκόντεφτε τὴν ἀνεύρεση τοῦ καταλλήλου σπιτιοῦ. Ἡ πρόεδρος τῆς διοικούσης ἐπιτροπῆς τοῦ Σχολείου Κωφαλάλων κ. Χρυσάνθη Λαδοπούλου εἶχε μιὰ φαεινὴ ἰδέα. Νὰ χρησιμοποιηθῆ γιὰ ἐπαγγελματικὴ στέγη, ὁ ἐπάνω ὄροφος τῆς ἄλλοτε Σχολῆς Χωροφυλακῆς Ἀρόης.

Δὲν ἦταν εὔκολη ἡ παραχώρηση. Ὑπουργεῖα καὶ ἀρμόδιοι ντόπιοι καὶ ξένοι ἀντέδρασαν νὰ μὴ παραχωρηθῆ ἄν καὶ ὁ ὄροφος αὐτός, παραμελημένος ἀπὸ χρόνια εἶχε ἐρειπωθῆ. Τὰ πάντα τὰ εἶχε καταστρέψει ἡ ἀδιαφορία καὶ ὁ χρόνος.

Βοήθησαν τὴν κ. Λαδοπούλου, ὁ πρώην νομάρχης κ. Τσιτσάρας, ὁ ὑπουργὸς κ. Ζαΐμης καὶ ἄλλοι παράγοντες καὶ τὸ ὑπουργεῖο Παιδείας ἐπέτρεψε τὴν «χρῆσιν» τοῦ ὀρόφου.

Τὸ πρῶτο μέρος τῆς ἐπιτυχίας ἔδωσε φτερὰ σ' ὅλα τὰ μέλη τῆς διοικούσης ἐπιτροπῆς καὶ στὸ σύλλογο τῶν Φίλων τῶν Κωφαλάλων ποὺ κινητοποιήθηκαν πρὸς ὅλες τὶς κατευθύνσεις.

Νέα ποζίδια στὴν Ἀθήνα ἡ κ. Λαδοπούλου καὶ χώρις στὸ στοργικὸ ἐνδιαφέρον τοῦ κ. Ζαΐμη, ἐδόθησαν 300.000 δρχ., γιὰ τὶς ἀναγκαῖες ἐργασίες. Ἀργότερα ἐξοικονομήθησαν κι' ἄλλα χρήματα. Καὶ τὸ παλιὸ κτίριο ἔγινε ἕνα ἀληθινὸ παλάτι. Μιὰ ὑπέροχη βεράντα τοῦ Πατραϊκοῦ τοπίου.

Η ΣΧΟΛΗ

Ἡ Ἐπαγγελματικὴ Σχολὴ Κωφαλάλων εἶναι πιὰ πραγματικότητα. Εἶναι ἡ πρώτη Σχολὴ στὸ εἶδος της σ' ὅλη τὴν Ἑλλάδα. Δὲν ἀπομένει παρὰ νὰ ἐπακολουθήσῃ καὶ ἡ ἐπίσημη ἀναγνώρισή της ἀπὸ τὸ ὑπουργεῖο Παιδείας ἢ Προνοίας, ἔτσι ὥστε τὰ διπλώματα ποὺ θὰ χορηγῆ ἀργότερα νὰ ἔχουν κῦρος καὶ ἐπαγγελματικὴ ἀναγνώριση. Χρειάζεται, φυσικὰ καὶ ὁ τεχνικὸς ἐμπλουτισμὸς τῆς σχολῆς μὲ τὰ ἀπαραίτητια ὄργανα, ἐργαλεῖα καὶ ἐργαστήρια. Στὴ Σχολὴ θὰ διδάσκωνται:

Ὑφαντικὴ λαϊκῆς τέχνης καὶ ταπητουργία ἀργαλειοῦ.

Κοπτικὴ - Ραπτική.

Πλεκτικὴ χειρὸς καὶ μὲ μηχανήματα.

Κέντημα καλλιτεχνικὸ χειρός, ἀλλὰ καὶ μηχανῆς.

Οἰκοκυρική, μαγειρική, οἰκονομία σπιτιοῦ.

Ὁ κύκλος τῆς ἐκπαιδεύσεως ἄρχισε μὲ εἴκοσι κοπέλλες ἀπὸ 13 μέχρι 20 ἐτῶν. Παρεστάτης καὶ ἀκούραστος βοηθός τους ἡ διευθύντρια τῆς Σχολῆς Κωφαλάλων δεσποινὶς Διονυσία Ξανθάκη, ἕνας ἀληθινὸς ἄγγελος στοργῆς καὶ ἀγάπης πρὸς τὰ ὄμορφα κοριτσάκια.

Τὸ πρόγραμμα ἀρχίζει πρωΐ - πρωΐ μὲ χαρούμενα παιχνίδια, πρωϊνό, ἐργασία καθαριότητος, νοικοκυριοῦ. Ἐκπεριτροπῆς ὅλα τὰ κορίτσια θὰ κάνουν τὶς ἀναγκαῖες ἐργασίες. Ἔτσι μαθαίνουν στὴν πράξη μαγειρική, ζαχαροπλαστική, νοικοκυριό.

Μιὰ καλὴ γυναίκα ἡ κ. Δέσποινα Μαρούδα προσφέρθηκε ἐθελοντικὰ καὶ μέρα νύχτα βρίσκεται κοντὰ στὰ κορίτσια. Ἐθελόντριες κυρίες τῆς Πατραϊκῆς Κοινωνίας βοηθοῦν στὴ μάθηση τῶν τεχνῶν. Καὶ τὰ πάντα, ἀστράφτουν ἀπὸ καθαριότητα καὶ προκοπή. Ἔχει τώρα ἡ σχολὴ δυὸ ραπτομηχανὲς προσφορὰ τοῦ Ἐρυθροῦ Σταυροῦ, ἀργαλειὸ κλπ.

ΚΑΙ ΚΕΡΔΗ

Ἐκτὸς ἀπὸ τὴ μάθηση τῆς τέχνης καὶ τὴν δωρεὰν σύτισιν καὶ στέγασίν των, — διάρκεια 6 χρόνων — φεύγοντας τὰ κορίτσια ἀπὸ τὴ Σχολὴ θὰ παίρνουν καὶ ἕνα σημαντικὸ βοήθημα, ποὺ θὰ ἔχουν κερδήσῃ ἐργαζόμενα στὴν ἐπαγγελματική τους Σχολή. Καὶ θὰ εἶναι ἱκανά, τὰ χρήματα αὐτά, νὰ τοὺς δώσουν τὰ πρῶτα ἐφόδια γιὰ τὴ συνέχισῃ τῆς ἐπαγγελματικῆς τους ζωῆς.

Παράλληλα ἡ Σχολὴ θὰ δίδῃ στὶς ἀποφοίτους ἐργασία κατ' οἶκον, γιατὶ θὰ ὑπάρξουν ἐργασίες πολλὲς, ἀφοῦ ἀπὸ τώρα κυρίες τῆς Πατραϊκῆς Κοινωνίας δίδουν παραγγελίες γιὰ κεντήματα προίκας, γιὰ ὑφαντὰ κλπ.

Τὸ Κράτος, οἱ ἀρμόδιοι παράγοντες καὶ ἡ Κοινωνία τῶν Πατρῶν πρέπει νὰ βοηθήσουν γιὰ νὰ προκόψῃ ἡ Ἐπαγγελματικὴ Σχολὴ Κωφαλάλων Κορασίδων. Σήμερα, ὅπως εἴπαμε, φιλοξενοῦνται ἐκεῖ 20 κοπέλλες. Ὑπάρχουν ἄλλες 50 αἰτήσεις! Καὶ ὅταν γνωσθῆ ἡ Σχολὴ εὐρύτερα θὰ ξεπερασθοῦν τὶς 100. Τὸ ἔργον ποὺ ἄρχισαν οἱ καλοὶ συμπολίτες μὲ πρώτη τὴν κ. Χρυσάνθη Λαδοπούλου πρέπει νὰ ὁλοκληρωθῆ. Θὰ γίνῃ μιὰ κωφέλη χαρὰς καὶ ἀποκαταστάσεως τῶν βαρειὰ χτυπημένων παιδιῶν. Πρέπει, τελειώνοντας, νὰ σημειώσω ὅτι ἡ ἐπιτυχία τῆς Σχολῆς τῶν κορασίδων θὰ δώσῃ ἐλπίδες καὶ θὰ πραγματοποιήσῃ καὶ ἄλλο ἕνα ὄνειρο τῶν Φίλων τοῦ Κωφάλαλου Παιδιοῦ. Τὴ δημιουργία καὶ Σχολῆς Ἐπαγγελματικῆς Ἀποκαταστάσεως τῶν Ἀρρένων.

Ἡ πίστη, ἡ ἀγάπη καὶ ἡ κοινωνικὴ ἀλληλεγγύη, ὁδηγοῦν πάντα σὲ ἄριστα ἀποτελέσματα. Ἐκεῖ ἐπάνω, στὴν Ἀρόη ἐστήθη ἕνας ἀκόμα Ναὸς Ἀγάπης. Ἂς εἶναι εὐλογημένα τὰ χέρια ποὺ τὸν θεμελίωσαν. Τὰ κωφάλαλα κοριτσάκια ἀπευθύνουν ἀπὸ τὰ τρίσβαθα τοῦ ἀνθρώπου κόσμου τοὺς τὶ μεγάλο τους «εὐχαριστῶ».

Γιάννης Καραλῆς

Ὥρα ἐργασίας καὶ διδασκαλίας κοπτικῆς - ραπτικῆς

Θὰ γίνῃ μιὰ καλὴ μοδίστα

Ἀπὸ ἕνα φιλικὸ γεῦμα σὲ σπίτι συμπολίτου. Τὰ κοριτσάκια αὐτὰ εἶναι σήμερα μαθήτριες τῆς Σχολῆς

### ΕΚΚΛΗΣΙΣ ΠΡΟΣ ΦΙΛΑΝΘΡΩΠΟΥΣ

Ὁ ἑπταετὴς μικρὸς Γεώργιος Ἀσπιώτης (κάτοικος 3ου Συνοικισμοῦ, ὁδὸς Προποντίδος 37), πάσχων ἐκ τελείας παραλύσεως, ἀπευθύνει ἔκκλησιν πρὸς τοὺς φιλανθρώπους συμπολίτας, διότι οἱ γονεῖς του, πάμπτωχοι καὶ ἄνεργοι, ἀδυνατοῦν νὰ τοῦ ἀγοράσουν ἕνα ἀναπηρικὸν καροτσάκι καὶ νὰ τοῦ παράσχουν οἱανδήποτε βοήθειαν.

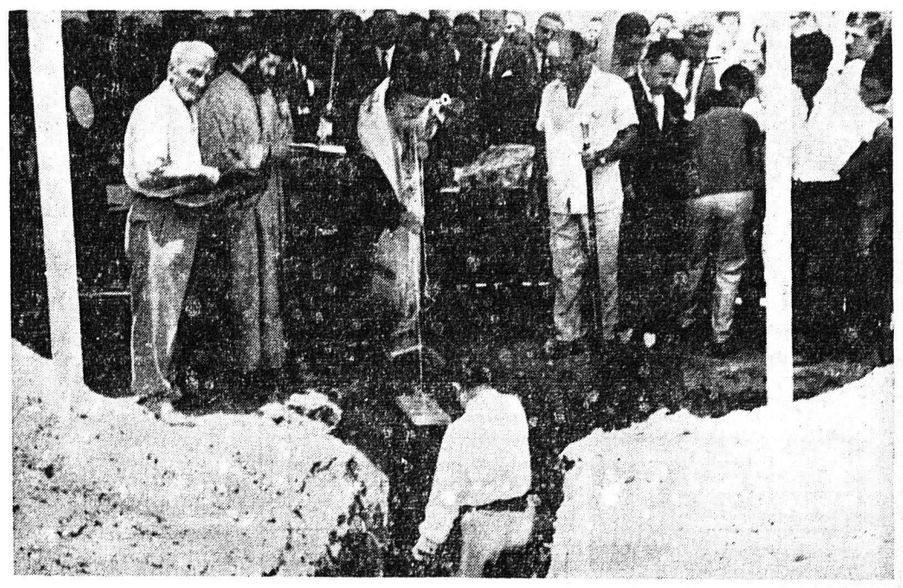

Τὴν παρελθοῦσαν Κυριακήν, 26 - 6 - 1966, ἐπραγματοποιήθη ἡ θεμελίωσις τοῦ νέου Ἱεροῦ Ναοῦ Ἁγίου Νεκταρίου Ἐργατικῶν Κατοικιῶν (Ψαροφάϊ). Τὸν θεμέλιον λίθον κατέθεσεν ὁ Σεβασμιώτατος Μητροπολίτης Πατρῶν κ. Κωνσταντῖνος, συμπαραστατούμενος ἀπὸ τὸν αἰδεσιμώτατον τῆς ἄνω ἐνορίας κ. Περ. Παπαδόπουλον καὶ τὸν διάκον τῆς Μητροπόλεως. Εἰς τὴν θεμελίωσιν παρέστησαν οἱ ἀξιότιμοι κ. κ. Νομάρχης, Δήμαρχος, Διευθυντὴς τῆς Ἀστυνομίας Πόλεων, Διοικητὴς Χωροφυλακῆς, ὁ ἐκπρόσωπος τοῦ Κ.Ε.Τε.Σ. ταγματάρχης κ. Νικολόπουλος καὶ πολλοὶ ἄλλοι ἐπίσημοι. Οἱ ἀνωτέρω διὰ τῆς παρουσίας των ἐλόμπρυναν τὴν συνοικίαν μας. Ἡ ἀνωτέρω φωτογραφία εἰκονίζει τὴν ἱερὰν ἐκείνην στιγμήν, καθ' ἣν ὁ Σεβασμιώτατος καταθέτει τὸν θεμέλιον λίθον, βοηθούμενος καὶ ἀπὸ τὰ μέλη τοῦ Διοικητικοῦ Συμβουλίου τοῦ ὡς ἄνω Συλλόγου, πρωτοβουλία τῶν ὁποίων ἀνεγείρεται ὁ ὡς ἄνω Ἱερὸς Ναός.

### ΠΥΡΗΝΟΚΙΝΗΤΟΣ ΓΕΝΝΗΤΡΙΑ ΛΕΙΤΟΥΡΓΕΙ ΕΠΙ ΜΙΑΝ ΠΕΝΤΑΕΤΙΑΝ ΕΙΣ ΤΟ ΔΙΑΣΤΗΜΑ

ΑΓ. ΦΡΑΓΚΙΣΚΟΣ.— συνεπληρώθη πενταετία ἀπὸ τότε ποὺ ἤρχισε νὰ λειτουργῆ εἰς τὸ Διάστημα ἡ πρώτη κοσμικὴ πυρηνοκίνητος ἠλεκτρογεννήτρια. Ἡ γεννήτρια αὐτή, βάρους 2,25 χιλιογράμμων, παράγει ἠλεκτρισμὸν τριῶν βάττ, μετατρέπουσα τὴν θερμότητα, ποὺ ἐκλύεται ἀπὸ διαλυόμενα ραδιοϊσότοπα, ἀπ' εὐθείας εἰς ρεῦμα. Ἡ γεννήτρια ἐξετοξεύθη εἰς τὸ Διάστημα ἐντὸς τοῦ δορυφόρου «4—Α», ὁ ὁποῖος ἐξακολουθεῖ ἀκόμη νὰ ἀποστέλλῃ σήματα. Κατὰ τὴν πενταετίαν τῆς λειτουργίας της, ἡ γεννήτρια ἔχει πραγματοποιήσει 25.000 στροφὰς γύρω ἀπὸ τὴν γῆν.

### ΤΟ ΠΡΩΤΟΝ ΠΛΗΡΩΣ ΑΥΤΟΜΑΤΟΠΟΙΗΜΕΝΟΝ ΕΣΤΙΑΤΟΡΙΟΝ

ΜΙΝΝΕΑΠΟΛΙΣ.— Ἤνοιξεν ἐνταῦθα τὰς πύλας του τὸ πρῶτον πλήρως αὐτοματοποιημένον ἑστιατόριον τοῦ κόσμου. Οἱ πελάται κάμνουν τὴν ἐκλογὴν των ἀπὸ κατάλογον, περιέχοντα 16 φαγητά. Τὴν παραγγελίαν ἀναθέτουν μέσω τηλεφώνου, μὲ τὸ ὁποῖον εἶναι ἐφωδιασμένον τὸ τραπέζι ὅπου κάθονται. Ἡ τηλεφωνήτρια πατᾷ ἓν κομβίον ἐπὶ πανώ, ποὺ εὑρίσκεται ἔμπροσθέν της, ὁπότε ἀντίστοιχος μηχανὴ ἀρχίζει νὰ παρασκευάζῃ ἀμέσως τὸ παραγγελθὲν φαγητόν, συμφώνως πρὸς τὰς ἐπιθυμίας τοῦ πελάτου. Ἡ μηχανὴ παρασκευάζει τὴν παραγγελίαν ταχύτατα, ἀποστέλλει ὅμως τὰ διάφορα ἐδέσματα μόνον συμφώνως πρὸς τὴν σειρὰν καὶ τὴν ὥραν ποὺ προκαθώρισεν ὁ πελάτης. Τὰ διάφορα ἐδέσματα παραδίδονται εἰς τὸν πελάτην ἀπὸ σερβιτόρες, ποὺ τὰ παραλαμβάνουν ἀπὸ τὰ ἀντίστοιχα στόμια τῶν μηχανῶν, κατόπιν εἰδικοῦ ρυθμίματος.


ΠΡΟΤΥΠΑ ΦΡΟΝΤΙΣΤΗΡΙΑ

ΕΡΜΟΥ 55 — ΜΑΙΖΩΝΟΣ

Ὁ ἀρτιώτερος Φροντιστηριακὸς Ὀργανισμὸς διὰ τὸ

ΑΚΑΔΗΜΑΪΚΟΝ ΑΠΟΛΥΤΗΡΙΟΝ Α' & Β' ΤΥΠΟΥ

ΥΠΟΨΗΦΙΟΙ

Διαφήμισιν τῆς ἀρίστης ἐργασίας μας ἀποτελοῦν αἱ κατὰ τὸ παρελθὸν ἔτος

99 ΕΠΙΤΥΧΙΑΙ 6 ΥΠΟΤΡΟΦΙΑΙ

ΑΡΙΣΤΕΥΣΑΝΤΕΣ — ΥΠΟΤΡΟΦΟΙ

1. Ἀντωνόπουλος Α. 1ος εἰς ΙΑΤΡΙΚΗΝ
2. Ζαχαρόπουλος Λ. 2ος » »
3. Ξενόγιαννης Δ. 3ος εἰς ΠΟΛΥΤΕΧΝΕΙΟΝ
4. Κορομηλᾶς Κ. 5ος » »
5. Κωνσταντοπούλου Εὐστ. 15η εἰς ΦΙΛΟΛΟΓΙΑΝ
6. Μανιατόπουλος Κ. 12ος εἰς ΙΑΤΡΙΚΗΝ



ΦΡΟΝΤΙΣΤΗΡΙΑ ΑΝΩΤΑΤΗΣ ΕΚΠΑΙΔΕΥΣΕΩΣ

ΙΓΓΛΕΣΗ

Πατρέως 39 — Τηλέφ. 72—730

ΝΕΑ ΕΝΤΑΤΙΚΑ ΤΜΗΜΑΤΑ Α' & Β' ΤΥΠΟΥ ΑΚΑΔΗΜΑΪΚΟΥ ΑΠΟΛΥΤΗΡΙΟΥ

μὲ 30 καὶ 36 διδακτικὰς ὥρας ἑβδομαδιαίως ἤρχισαν λειτουργοῦντα.

Διδάσκουν 10 ἄριστοι καθηγηταὶ μακρᾶς φροντιστηριακῆς πείρας καὶ μὲ ἐκδόσεις βοηθητικῶν βιβλίων διὰ τὸ Ἀκαδημαϊκὸν Ἀπολυτήριον.



ΝΙΚΟΥ ΛΑΜΠΕΤΗ

«ΕΡΜΗΝΕΙΑ ΝΕΟΕΛΛΗΝΙΚΩΝ ΚΕΙΜΕΝΩΝ»

ΤΟΥ ΑΚΑΔΗΜΑΪΚΟΥ ΑΠΟΛΥΤΗΡΙΟΥ Α' ΚΑΙ Β' ΤΥΠΟΥ

Βιβλία Α', Β' καὶ Γ' περιλαμβάνουν λεπτομερῶς ἑρμηνευομένην ὅλην τὴν ὡρισμένην ὕλην τοῦ ΑΚΑΔΗΜΑΪΚΟΥ ΑΠΟΛΥΤΗΡΙΟΥ.



ΒΑΣΙΛΕΙΟΥ ΛΑΖΑΡΗ

«ΙΣΤΟΡΙΑ» Α' ΚΑΙ Β' ΤΥΠΟΥ ΑΚΑΔΗΜΑΪΚΟΥ ΑΠΟΛΥΤΗΡΙΟΥ

Ἐπὶ τῇ βάσει τῆς ἐξεταζομένης ὕλης τοῦ Ἀκαδημαϊκοῦ Ἀπολυτηρίου. Περιέχει 400 ἐρωτήσεις μὲ τὰς ἀπαντήσεις των. Πολύτιμον βοήθημα διὰ κάθε ὑποψήφιον τοῦ ΑΚΑΔΗΜΑΪΚΟΥ ΑΠΟΛΥΤΗΡΙΟΥ.

ΜΟΛΙΣ ΕΚΥΚΛΟΦΟΡΗΣΕ



ΓΕΝΙΚΑ ΦΡΟΝΤΙΣΤΗΡΙΑ

ΑΘ. ΠΑΝΑΓΟΠΟΥΛΟΥ

ΚΑΝΑΚΑΡΗ 129

Ἤρχισαν ΝΕΑ ΤΜΗΜΑΤΑ Ἀκαδημαϊκοῦ Ἀπολυτηρίου Α' καὶ Β' τύπου διὰ τὰς ἐξετάσεις 1966.

ΣΥΝΕΧΙΖΟΝΤΑΙ ΑΙ ΕΓΓΡΑΦΑΙ

Κατὰ τὸ παρελθὸν ἔτος

84

ἐκ τῶν μαθητῶν μας ἔλαβον Ἀκαδημαϊκὸν Ἀπολυτήριον Α' καὶ Β' τύπου.

Ἐξ αὐτῶν ΥΠΟΤΡΟΦΙΑΣ ἔλαβον οἱ κάτωθι:

Δρούζας Ἀργύριος 20ὸς (Νομικὴ Ἀθηνῶν)
Θεοδωράτου Ἑλένη 16η (Φιλοσοφικὴ Ἀθηνῶν)
Λαμπρόπουλος Παν. 4ος (Ἰατρικὴ Ἀθηνῶν)
Τεμπονέρας Σπυρ. 17ος (Φυσιογνωστικὸν Ἀθηνῶν)
Φόρτη Ἐλευθερία 6η (Πάντειος)



ΦΡΟΝΤΙΣΤΗΡΙΑ Δ. ΚΑΤΣΕΝΟΥ

ΑΓ. ΝΙΚΟΛΑΟΥ 31

ΤΗΛ. 71-310

Ἔναρξις ΔΥΟ τμημάτων Α' καὶ Β' τύπου.

Δευτέραν 4ην Ἰουλίου 8 π.μ.

ΕΛΛΗΝΙΚΑ 2 ἐκλεκτοὶ φιλόλογοι.

Ὁ εἷς ἐξ αὐτῶν ἔχει σπουδάσει μὲ ΥΠΟΤΡΟΦΙΑΝ καὶ ὁ ἄλλος ἔχει ΑΡΙΣΤΕΥΣΕΙ εἰς τὰ ΛΑΤΙΝΙΚΑ τὰ ὁποῖα καὶ θὰ διδάξῃ.

ΜΑΘΗΜΑΤΙΚΑ

Δ. ΚΑΤΣΕΝΟΣ



ΙΝΣΤΙΤΟΥΤΟΝ ΑΓΓΛΙΚΗΣ ΓΛΩΣΣΗΣ

Τ. ΛΟΓΟΘΕΤΗ, Γ. ΖΕΡΒΟΥ - ΣΠΕΤΣΕΡΗ, Χ. ΖΕΡΒΟΥ - ΣΑΒΑΝΗ

ΚΟΛΟΚΟΤΡΩΝΗ 5, ΤΗΛΕΦ. 44-18 ΠΑΤΡΑΙ

Μαθήματα θερινῶν τμημάτων ἤρχισαν ἀπὸ 1ης Ἰουλίου ἐ.ἔ.

ΕΓΓΡΑΦΑΙ ΣΥΝΕΧΙΖΟΝΤΑΙ. ΠΛΗΡΟΦΟΡΙΑΙ ΚΑΘ' ΕΚΑΣΤΗΝ 8—12 ΚΑΙ 5—8



ΑΠΟ 1ΗΣ ΑΥΓΟΥΣΤΟΥ 1966

ΝΕΑ ΚΛΙΝΙΚΗ

ΟΥΡΟΛΟΓΙΚΗ - ΧΕΙΡΟΥΡΓΙΚΗ

ΑΓΙΑ ΣΟΦΙΑ

DR ΑΘΑΝ. ΚΟΝΤΟΣΑΚΗ

ΔΙΔΑΚΤΩΡ ΠΑΝΕΠΙΣΤΗΜΙΟΥ ΚΩΝΣΤΑΝΤΙΝΟΥΠΟΛΕΩΣ

ΔΙΕΥΘΥΝΤΗΣ ΟΥΡΟΛΟΓΙΚΗΣ ΚΛΙΝΙΚΗΣ ΓΕΝΙΚΟΥ ΚΡΑΤΙΚΟΥ ΝΟΣΟΚ. ΠΑΤΡΩΝ

Τέως ὑπεύθυνος Διευθυντὴς καὶ τέως Διευθυντὴς Νοσοκομείου PASTER Κων)πόλεως

ΠΑΘΗΣΕΙΣ: Νεφρῶν — Κύστεως Προστάτου καὶ Γεννητικῶν ὀργάνων

Ἐξωπλισμένα μὲ ὅλα τὰ σύγχρονα ἐπιστημονικὰ μέσα θεραπείας καὶ εἰδικὸν προσωπικόν. Ἄρτιες ἐγκαταστάσεις.

ΔΕΧΕΤΑΙ ΜΑΙΖΩΝΟΣ 51, ΤΗΛ. 40-96



ΚΛΙΝΙΚΗ

ΝΕΥΡΟΛΟΓΙΚΗ-ΨΥΧΙΑΤΡΙΚΗ

«Ο ΑΣΚΛΗΠΙΟΣ»

ΑΘ. ΠΑΠΑΔΗΜΗΤΡΙΟΥ ΚΑΙ ΠΑΝ. ΣΥΚΙΩΤΗ

ΤΗΛ. 72-058 ΤΗΛ. 25-65

ΠΑΤΡΑΙ (ΤΣΑΟΥΣΗ)

ΤΗΛ. 94-10



FIAT 850

coupé

Τὸ οἰκονομικώτερον καὶ στερεώτερον αὐτοκίνητον. 6 φορολ. ἵππων, μὲ κατανάλωσιν 310 χιλιομέτρων τὸ δοχεῖον. Καλοριφέρ. Κινητὴρ τετράχρονος, τετρακύλινδρος, ὑδρόψυκτος.

ΔΥΤΙΚΗ ΕΛΛΑΣ Ε.Π.Ε.

ΑΠΟΚΛΕΙΣΤΙΚΟΙ ΑΝΤΙΠΡΟΣΩΠΟΙ ΠΕΛΟΠΟΝΝΗΣΟΥ ΚΑΙ ΗΠΕΙΡΟΥ, ΑΓ. ΑΝΔΡΕΟΥ 936 ΠΑΤΡΑΙ ΤΗΛ. 41-28



Οἰκόπεδα φθηνὰ περιφραγμένα στὸ ΜΙΝΤΙΛΟΓΛΙ στὴν ΟΒΡΥΑ

Μὲ ὅση προκαταβολὴ ἔχετε καὶ μὲ πολλὲς μηνιαῖες ὀφειλὲς

Πληροφορίαι: Ρ. ΦΕΡΡΑΙΟΥ 124 ΤΗΛΕΦ. 25-57 • ΠΑΤΡΑΙ

ΠΛΑΤΕΙΕΣ ΔΕΝΔΡΟΦΥΤΕΜΕΝΕΣ-ΕΚΚΛΗΣΙΑ-ΣΧΟΛΕΙΟΝ-ΥΔΡΑΓΩΓΕΙΟΝ-ΦΩΤΙΣΜΟΣ-ΤΗΛΕΦΩΝΟΝ-ΣΥΓΚΟΙΝΩΝΙΑΙ ΔΡΟΜΟΙ 7 μέτρων ΧΑΛΙΚΟΣΤΡΩΜΕΝΟΙ