

Η ΑΡΧΑΙΟΤΕΡΑ ΕΛΛΗΝΙΚΗ ΕΦΗΜΕΡΙΣ

Συμφώνως τῷ άρθρῳ 6 § 1 τοῦ Α. Ν. 1093/38
ΓΙΩΤΑ Κ. ΠΑΠΑΓΕΛΟΥΣΤΟΥ, Γεροκασσιτοπούλου 50



ΑΡΡΑΒΩΝΕΣ
Εἰς τὸν δόσαντα ἀμοιβῶν ἡ-
πάσχον γάμου ΧΡΗΣΤΟΝ ΠΑ-
ΝΑΝ καὶ διὰ ΜΑΡΙΑΝ ΑΝΤΥ-
ΠΑ, εὐχόμενοι ταχεῖαν τὴν ἀντινύ-
Νίκος Ψηλοπαναγιώτης



ΠΥΡΟΣΒΕΣΤΙΟΝ 25-61
Α' ΒΟΗΘΕΙΑΙ 25-62
ΑΜΕΣΟΣ ΔΡΑΣΙΣ 100
ΓΕΝ. ΑΙΣΘΑΣΙΑ 28-80
ΑΣΤΥΝ. ΔΙΣΙΣ 28-85
Γ. ΝΟΣΟΚΟΜΕΙΟΝ 26-38
Γ. ΓΑΛΥΚΟΣ βλάβαι 25-22

ΘΕΑΜΑΤΑ

ΑΕΛΛΩ Σήμερον 8.30 - 12.30
«Μαρί Σαντάλ ἑναντίον Δρος ΚΑ», ἀκατάλληλον.
ΑΚΡΟΠΟΛ. Σήμερον «Λόρδος Τζίν», κατὰλληλον.

ΠΡΟΣΦΟΡΑ ΤΟΥ Κ.Ε.Τ.Σ. ΕΙΣ ΚΟΙΝΩΦΕΛΗ ΕΡΓΑ

Ὅχημα τῶ ΚΕΤ.Σ. εἰς τὰ ἀποία ἐπράσθη ἱκανὸς ἀριθμὸς στρωμάτων, μεταφέρων κατ' ἄλλη τὴν ἡμέραν, πρὸς τὸν ἀποκεντρικὸν διὰ τὴν κατασκευὴν τοῦ προμυλίου τῶ ἱεροῦ καὶ Ἁγίας Φατεινῆς.

ΓΡΑΦΕΙΟΝ ΜΕΤΑΦΟΡΩΝ ΠΑΤΡΩΝ - ΠΥΡΓΟΥ ΓΝΩΣΤΟΠΟΙΗΣΙΣ

Καθιστόμεν γνωστὸν εἰς τὸν Βιοτεχνικὸν καὶ Ἐμπορικὸν Κόσμον τῶν Πατρῶν, ὅτι ἀπὸ τῆς προσηκούσας Δευτέρας 18/7/66 ἀρχεῖται ἡ μεταφορὰ ἐμπορευμάτων διὰ τὸν ἰδιοκτητὴν αὐτοκίνητιστῶν ΚΟΥΣΙΡΗ - ΚΗΠΟΥΡΓΟΥ - ΛΕΖΗ - ΑΝΔΡΟΥ, μεταξὺ Πατρῶν - Πύργου καὶ ΣΠΗΛΙΟΠΟΥ. Ἀμαλιῶδες - Πύργου μὲς Ἁγίας - Βάρδας - Ἰσπανίας - Πύργου μὲς τοῦ γραφείου μεταφορῶν Ἰσπανίαν Σακελλαρίου, ΠΑΝΤΑΝΑΣΣΗΣ καὶ ΑΓΙΟΥ ΑΝΔΡΕΟΥ 100.

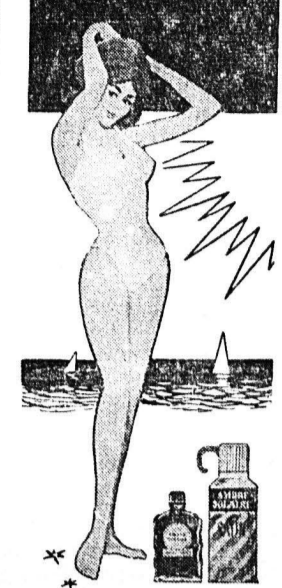
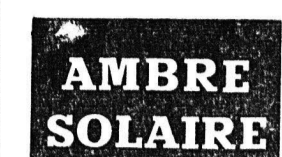

ΜΑΥΡΙΖΕΙ ΓΡΗΓΟΡΩΤΕΡΑ ΧΩΡΙΣ ΕΓΚΑΥΜΑΤΑ
Χαριτεῖ τὸν ἥλιο, ἀποκτῆστε μπρούτζινο δερμα
ΑΝΤΙΠΡΟΣΩΠΕΙΑ ΠΑΡΑΚΑΤΑΘΗΚΗ ΠΑΝ. Δ. ΜΠΑΦΣ



ΝΥΦΙΚΑ ΜΑΡΙΑΝΟΠΙΕΡΕΣ καὶ Φωτογραφίες
Στο ΦΩΤΟ-ΓΕΩΡΓΙΟΥ
ΡΗΓΑ ΦΕΡΑΙΟΥ 74 • ΤΗΛΕΦ. 74-58 - ΠΑΤΡΑΙ
ΞΕΝΟΔΟΧΕΙΟΝ «ΒΑΣΙΛΙΚΟΝ»
ΕΠΑΝΗΡΧΙΣΕΝ ΛΕΙΤΟΥΡΓΟΥΝ ΥΠΟ ΝΕΑΝ ΔΙΕΥΘΥΝΣΙΝ
ΑΓ. ΝΙΚΟΛΑΟΥ 10, ΤΗΛ. 28-85

Τὸ παρελθὸν ἔτος

140

ΑΝΕΞΕΤΑΣΤΕΟΙ Ἐγλύτωσαν τὴν χρονιά τους χάρις στὰ

ΦΡΟΝΤΙΣΤΗΡΙΑ Δ. ΚΑΤΣΕΝΟΥ

Ἁγ. Νικολάου 31 Τηλ. 71-310

Διδάσκονται ὅλα τὰ μαθήματα

ΑΣΤΡΟΝ

ΣΗΜΕΡΟΝ 8.30 - 12.30



ΧΑΡΤΟΒΙΟΤΕΧΝΙΑ Β. ΔΙΟΝΥΣΟΠΟΥΛΟΥ

ΧΑΡΤΟΠΩΛΕΙΟΝ ΤΥΠΟΓΡΑΦΕΙΟΝ ΕΡΓΟΣΤΑΣΙΑ ΧΑΡΤΟΣΑΚΚΟΥΛΩΝ

59-13

Με ἕνα τηλεφώνημά σας στὸ 59-13, ἐπιπρωτεῖσαθε μὲ τὸν καλύτερο τρόπο, ἀπὸ τὰ πλέον συγκρονημένα τῆς πόλεως μας

ΣΤΕΓΝΟΚΑΒΑΡΙΣΤΗΡΙΑ ΚΑΙ ΠΑΥΝΗΡΙΑ ΑΣΠΡΟΠΡΟΥΧΩΝ

ΧΑΡΤΙΚΑ - ΒΙΒΛΙΑ

ΧΟΛΙΚΑ ΕΙΔΗ ΤΥΠΟΓΡΑΦΙΚΑΙ ΕΡΓΑΣΙΑΙ

ΛΑΪΚΑ ΛΑΧΕΙΑ

ΓΟΝΙΑ ΤΟΥ ΒΙΒΛΙΟΥ ΑΓΙΟΥ ΝΙΚΟΛΑΟΥ 32 ΠΑΤΡΑΙ

ΓΥΜΝΑΣΤΗΡΙΟΝ Ε.Α.Π.

ΣΗΜΕΡΟΝ ΩΡΑ 8.30 Μ.Μ.

4 ΜΕΓΑΛΟΙ ΑΓΩΝΕΣ «ΚΑΤΣ»

Ὁ δίσχυμος Ἕλλην πρωταθλαστής ΚΩΣΤΑΣ ΝΑΘΑΝΑΗ

μετὰ τῆς ἐκπληκτικῆς τοῦ ἐμφανίσεως στὸ ἐξωτερικὸ, θὰ ἐμφανισθῆ διὰ πρῶτην φοράν ἀπὸψε στὴν Πάτρα ἀντιμετωπίζοντας τὸν πρωταθλατὴ ἸΣΠΑΝΙΑΣ

CALARGO

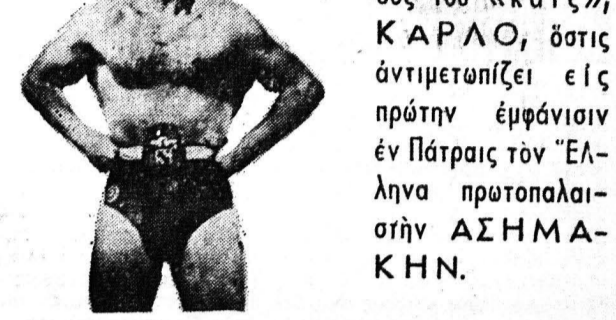

Ὁ Πορτογάλος ἄσσοσ τοῦ «Κατς», ΚΑΡΛΟ, ὅστις ἀντιμετωπίζει εἰς πρῶτην ἐμφάνισιν ἐν Πάτραις τὸν Ἕλληνα πρωταθλαστήν ΕΠΙΣΤΗΜΑ-ΚΗΝ.

Ο ΝΥΜΦΙΚΟΣ ΟΙΚΟΣ

ΑΝΤΖΟΥΛΑΤΟΣ

προσφέρει κατ' ἀποκλειστικότητα νυμφικὰ κουβερτέρια πολυτελείας πρὸς δραχ. 2.450

ΕΥΓΕΝΙΑ Σ. ΒΑΣΙΛΟΠΟΥΛΟΥ

ΠΑΙΔΙΑΤΡΟΣ Πλ. Γεωργίου Α' & Γεροκασσιτοπούλου 22, τηλ. 72-343

ΝΕΟΣ ΙΑΤΡΟΣ

ΜΑΙΕΥΤΗΡ - ΧΕΙΡΟΥΡΓΟΣ - ΓΥΝΑΙΚΟΛΟΓΟΣ

ΝΙΚΟΛ. Ε. ΜΙΧΑΗΛΙΔΗΣ

Δέχεται εἰς τὸ ἱατρεῖόν του ὁδὸς ΜΑΙΖΩΝΟΣ 69 (Πλ. Ὀλύγας) - Τηλ. 72-884 καὶ ἐπὶ συνητεύσει.

Ο ΝΕΟΣ ΠΑΙΔΙΑΤΡΟΣ

ΧΑΡΑΛΑΜΠΟΣ ΚΑΡΜΠΟΝΗΣ

Ἐγκατασταθεὶς ἐν Πάτραις καὶ ἐπὶ τῆς ὁδοῦ Μαΐζωνος 69, ἐναντὶ πλατείας Ὀλύγας, δέχεται κατ' ἐκαστην, τηλ. 72-872.

ΕΛΑΣΤΙΚΑ

PRELLI

Σ. ΦΙΛΙΠΠΑΚΗΣ Ο. Ε.

ΑΓ. ΑΝΔΡΕΟΥ 37, ΤΗΛ. 34-56, ΠΑΤΡΑΙ

ΠΩΛΟΥΝΤΑΙ ΟΙΚΟΠΕΔΑ

ΠΑΡΑΠΕΥΡΩΣ ΝΕΑΣ ΠΕΙΡΑΪΚΗΣ - ΠΑΤΡΑΪΚΗΣ,

Τὰ πλέον προνομιοῦχα διὰ κατοικίας νερὸ, φῶς ἐντὸς τοῦ κτήματος, μικρὴ προκαταβολή, πολλὲς ἄτοκες μηνιαῖες δόσεις. Πληροφορίαί Παντανάσσης 52 α, τηλ. 30-70.

ΠΩΛΟΥΝΤΑΙ ΟΙΚΟΠΕΔΑ

Πλησίον Παραλίας Ἀλυβῶν Συγκοινωνία

Πληροφορίαί: Δ. Καρατζῆς Ἀσφ.λ. Ἐταιρ. Ἡ ΕΘΝΙΚΗ, Πλατεία Γεωργίου Α' 1, Τηλ/να 37-59 καὶ 72-444

ΦΡΟΝΤΙΣΤΗΡΙΑ

Π. ΠΑΡΑΣΚΕΥΟΠΟΥΛΟΥ - Γ. ΔΕΛΗΓΩΡΓΗ ΠΑΝΤΑΝΑΣΣΗΣ 17

ΑΝΕΞΕΤΑΣΤΕΟΙ ὄλων τῶν τάξεων ΓΥΜΝΑΣΙΟΥ - ΛΥΚΕΙΟΥ ἐγγραφῆτε ἐγκαιρῶς

ΑΕΛΛΩ

ΣΗΜΕΡΟΝ 8.30 - 12.30 ΠΡΩΤΗ ΠΡΟΒΟΛΗ Η Φ - ΜΠΗ - Α·Ι· ΕΜΕΙΝΕ ΑΝΑΥΔΗ Η ΙΝΤΕΛΛΙΤΖΕΝΣ ΣΕΡΒΙΣ ΣΥΝΟΗΚΟΛΟΓΗΣΗ Η ΝΤΕ - ΚΑ - ΒΕ ΕΧΑΣΕ ΤΑ ΝΕΡΑ ΤΗΣ

ΜΑΡΙ ΣΑΝΤΑΛ

ΕΝΑΝΤΙΟΝ ΔΡΟΣ ΚΑ

ΕΓΧΡΩΜΟΝ Η ΜΕΓΑΛΥΤΕΡΗ ΥΠΟΘΕΣΙ ΚΑΤΑΣΚΟΠΕΙΑΣ ΜΕ ΤΗΝ ΠΡΩΤΗ ΣΤΑΡ ΜΑΡΙ ΛΑΦΟΡΕ ΚΑΙ ΤΟΥΣ ΑΚΙΜ ΤΑΜΠΡΩ - ΡΟΖΕ ΑΝΙΝ

ΠΡΕΣΣΕΣ ΤΣΙΜΕΝΤΟΠΛΙΝΘΩΝ

Κατασκευασταί τσιμεντοπλινθῶν. Παραγγέλλοντες πρέσες εἰς τὸ ἐργαστήριόν μας ὀφελείσθε ἐμπορικὸν κέρδος 100%. ΠΑΝΤΕΛΗΣ ΠΕΤΣΑΛΗΣ

ΟΔΣΙΣ ΣΤΗΣΚΙΑ ΤΩΝ ΟΠΛΩΝ

ΣΗΜΕΡΟΝ 8.30 - 12.30 ΕΓΧΡΩΜΟΝ - ΠΑΝΑΒΙΖΙΟΝ ΠΕΡΙΠΤΕΙΑ... ΠΟΛΕΜΟΣ... ΔΟΛΟΠΛΟΚΙΕΣ... ΚΑΤΑΣΚΟΠΕΙΑ... ΔΙΩΣΕΙΣ... ΕΡΩΣ

ΕΣΠΕΡΟΣ Η ΚΥΡΙΑ ΚΑΙ ΟΙ ΑΝΔΡΕΣ ΤΗΣ

ΣΗΜΕΡΟΝ ΕΓΧΡΩΜΟΝ - ΣΙΝΕΜΑΣΚΟΠ ΚΑΤΑΛΛΗΛΟΝ

ΕΡΜΗΣ ΜΕΡΙΚΟΙ ΤΟ ΠΡΟΤΙΜΟΥΝ ΚΡΥΟ

ΣΗΜΕΡΟΝ Η ΕΛΛΗΝΙΚΗ ΥΠΕΡΚΩΜΩΔΙΑ ΤΗΣ ΧΡΟΝΙΑΣ ΚΑΤΑΛΛΗΛΟΝ

ΚΛΙΝΙΚΗ ΝΕΥΡΟΛΟΓΙΚΗ-ΨΥΧΙΑΤΡΙΚΗ «Ο ΑΣΚΛΗΠΙΟΣ»

ΑΘ. ΠΑΠΑΔΗΜΗΤΡΙΟΥ ΚΑΙ ΠΑΝ. ΣΥΚΙΩΤΗ ΤΗΛ. 72-058 ΤΗΛ. 25-65 ΠΑΤΡΑΙ (ΣΙΑΟΥΣΗ) ΤΗΛ. 94-10

ΟΙΚΟΠΕΔΑ ΜΕ ΔΟΣΕΙΣ

ΤΑ ΤΕΛΕΥΤΑΙΑ ΕΝΑΠΟΜΕΙΝΑΝΤΑ 1) ΕΙΣ ΨΑΡΟΦΑ·Ι ἐπὶ τῆς ὁδοῦ Πατρῶν—Καλαβρύτων μὲ εὐκολίες, ἀπὸ 100 δραχ. τὸν πῆχυν καὶ ἕνα. 2) ΕΙΣ ΠΡΟΑΣΤΙΟΝ: Ὅπισθεν Κέντρου ΤΖΑΚΙ μὲ 160 δραχ. τὸν πῆχυν καὶ εὐκολίες πληρωμῆς. 3) ΕΙΣ ΠΡΟΑΣΤΙΟΝ: Ὅπισθεν ΠΛΑΣ καὶ κάτωθι Σιδερ. Σταθμοῦ, μὲ 160 δραχ. τὸν πῆχυν καὶ εὐκολίες πληρωμῆς. 4) ΕΙΣ ΤΑΡΑΝΤΕΛΛΑΝ ΑΔΙΣΣΟΥ: Παραθαλάσσια, μὲ φῶς, νερὸ, μὲ δύο προσόψεις, εἰς συμφέροντα τιμῆν καὶ εὐκολίες πληρωμῆς. ΠΛΗΡΟΦΟΡΙΑΙ: ΤΑΣΩΝ ΠΑΠΑΘΕΟΔΩΡΟΥ ΜΑΙΖΩΝΟΣ 147 - ΤΗΛΕΦ. 43-34

ΜΗΤΕΡΑ

ΝΕΑ ΚΛΙΝΙΚΗ ΜΑΙΕΥΤΙΚΗ - ΧΕΙΡΟΥΡΓΙΚΗ - ΓΥΝΑΙΚΟΛΟΓΙΚΗ Ε. ΔΑΣΚΑΛΟΘΑΝΑΣΗ ΜΑΙΖΩΝΟΣ - ΦΙΛΟΠΟΙΜΕΝΟΣ 34 - ΝΕΟΝ ΤΗΛΕΦΩΝΟΝ 23-66 (ΠΛΗΣΙΟΝ ΔΗΜΑΡΧΙΑΣ)

Οικόπεδα φθηνά ΠΕΡΙΦΡΑΓΜΕΝΑ στο ΜΙΝΤΙΛΟΓΛΙ στην ΟΒΡΥΑ Με ὀδη προκαταβολή εἶχετε καὶ μὲ πολλὰς μηνιαῖες δόσεις Πληροφορίαί: Ρ. ΦΕΡΑΙΟΥ 124 ΤΗΛΕΦ. 25-57 ΠΑΤΡΑΙ

ΜΕ ΤΟΥΣ ΑΡΙΣΤΕΙΣ ΣΟΦΙΑ ΛΟΡΕΝ ΠΗΤΕΡ ΦΙΝΤΣ ΤΖΑΚ ΧΟΚΙΝΣ

ΣΙΡΛΕ·Υ· ΜΑΚ ΛΕΝΗ ΠΩΛ ΝΙΟΥΜΑΝ

ΝΤΙΝΟΣ ΗΛΙΟΠΟΥΛΟΣ ΖΩΗ ΛΑΣΚΑΡΗ ΡΕΝΑ ΒΛΑΧΟΠΟΥΛΟΥ ΚΑΙ Ο ΚΩΣΤΑΣ ΒΟΥΤΣΑΣ

ΑΛΑΜΠΡΑ

ΣΗΜΕΡΟΝ 8.30 - 12.30 ΣΙΝΕΜΑΣΚΟΠ ΚΑΤΑΛΛΗΛΟΝ

ΕΝΑ ΑΡΙΣΤΟΥΡΓΗΜΑ ΠΟΛΕΜΙΚΗΣ ΚΑΤΑΣΚΟΠΕΙΑΣ • ΤΟ ΠΙΟ ΣΥΝΤΑΡΑΚΤΙΚΟ ΕΠΙΣΟΔΙΟ ΤΟΥ Β' ΠΑΓΚΟΣΜΙΟΥ ΠΟΛΕΜΟΥ • ΑΣΥΛΛΗΠΤΟ ΣΕ ΠΛΟΚΗ - ΣΥΝΑΡΠΑΣΤΙΚΟ ΣΕ ΔΡΑΣΗ - ΣΥΓΚΛΟΝΙΣΤΙΚΟ ΣΕ ΑΓΩΝΙΑ

36 ΩΡΕΣ ΠΡΙΝ ΑΠΟ ΤΗΝ ΜΕΓΑΛΗ ΑΠΟΒΑΣΙ

ΤΖΕΜΣ ΓΚΑΡΝΕΡ ΡΟΝΤ ΤΑΙΗΛΟΡ ΕΥΑ - ΜΑΡΙ ΣΑΙΝΤ