

Η ΑΡΧΑΙΟΤΕΡΑ ΕΛΛΗΝΙΚΗ ΕΦΗΜΕΡΙΣ
'Ιδρυτής: ΧΑΡ. ΦΡΑΓΚΟΠΟΥΛΟΣ
Συμφώνως τῷ άρθρῳ 6 § 1 τοῦ Α. Ν. 1093/38

ΠΩΤΑ Κ. ΠΑΠΑΓΕΛΟΥΤΣΟΥ, Γεροκωστοπούλου 50
ΣΥΝΔΡΟΜΑΙ: ΕΣΩΤΕΡΙΚΟΥ: Έτησια δραχ. 540
ΕΣΩΤΕΡΙΚΟΥ: Δολλ. 45

ΒΙΒΛΙΟΝΟΜΙΚΑ
ΑΡΡΑΒΩΝΕΣ
Εἰς τὸν ἀνταλλάξαντα δακτύλῳ
Εἰς τὸν ἀνταλλάξαντα δακτύλῳ

ΘΕΛΑΜΑΤΑ
ΑΕΛΩ. Σήμερον 8.30 - 12.30
«Ἡ σκία», ἀκατάλληλον.
ΑΚΡΟΠΟΛ. Σήμερον «7 ὄψεις γιὰ
7 ἀδελφούς», κατ'ἀλληλον.

ΕΠΕΙΓΟΥΣΑ ΑΝΑΚΟΙΝΩΣΙΣ
Αἱ Σχολαὶ Ἐξῶν Γλωσσῶν Ν. Ε. ΣΤΡΑΤΗΓΑΚΗ ἀ-
νακοινῶν ὅτι ζητοῦνται ἐπιγιγνώσκοντες καθηγηταὶ Ἀγγλικῆς
Φιλολογίας (PROFICIENCY MICHIGAN - CAMBRIDGE) διὰ τῆς
ἑξαετίας προδότησιν τῶν εἰς τὰς σχολὰς: Μεσολογγίου
— Ναυπλίου — Αἰτωλικῆς κλπ.

ΠΡΟΣΟΧΗ!
Παύονται καταστήματα, ἐτοιμοπαράδοτα,
μὲ ἀριθμὸν 121 μηνιαίως. Πληροφορία παρὰ τοῦ
ἰδιοκτήτου κ. Κων/νου Βελλῆ, Μαϊζώνος 124 Δ' ὁ-
ρόφου, τηλ. 70-363 καὶ 71-570.

ΓΝΩΣΤΟΠΟΙΗΣΙΣ
Κάποιον γινώσκον εἰς τοὺς ἐνδιαφερομένους ὅτι
κατασκευασθῆναι καὶ τὸ ὑπόλοιπον τμήμα τοῦ δένδρουπερι-
βάλλοντος εἰς τὸν κ. ΠΑΡΑΛΙΑ ΜΙΝΤΙΛΟΓΑΙΟΥ
ἔκ 40 στρεμμάτων τοῦ κ. ΧΑΡ. ΧΑΡΑΛΑΜΠΟ-
ΠΟΥΛΟΥ, ἀφ' οὗ ἐξήγηθησαν τὰ πρῶτα 20 στρέμματα.

ΕΥΚΑΙΡΙΑ
ΝΑ ΑΠΟΚΤΗΣΕΤΕ
ΔΙΚΗ ΣΑΣ ΕΞΟΧΗ
Σὰς προσφερόμεν με ΜΕΓΑΛΑΣ ΕΥΚΟΛΙΑΣ ΠΛΗ-
ΡΟΝΗΣ οἰκίαι ΠΑΡΑΘΑΛΑΣΣΙΑ εἰς τὸ ΑΝΤΙΡΡΙ-
ΟΝ. Στὴν πύκνῳ θάλασσαν, δίπλα στὸ φέρρι —
μπαρ καὶ στὴν ΑΕΡΟΓΕΦΥΡΑ, ἡ ὁποία ὁποσδήποτε θὰ
ἴητε. Οἰκίαι με ΒΕΒΑΙΟΝ ΜΕΛΛΟΝ. Οἰκίαι με ΠΕ-
ΡΙΦΑΓΜΕΝΑ καὶ με τὸ κλειδί στὸ χεῖρ. Οἰκίαι με
δρόμους, πλατεῖες, φῶς καὶ, τὸ κυριώτερον, νερὸ καὶ δρό-
μους.

Ψυχεῖα
Κουζίνες
Ραπομηχανές
Γιὰ ὅλην σας τὴν ζωὴ
ΠΛΑΥΝΤΗΡΙΑ
Ἡμαυτόματα
Αὐτόματα
Ἐπεραυτόματα
C A S T O R
Τὰ μόνα ποὺ στεγνώνουν με ἀπτό
ΑΠΟΚΛΕΙΣΤΙΚΟΣ ΑΝΤΙΠΡΟΣΩΠΟΣ
Γ. ΣΩΤΗΡΟΠΟΥΛΟΣ Ο.Ε.
ΜΑΙΖΩΝΟΣ 107 • ΠΑΤΡΑΙ

ΕΚΠΑΙΔΕΥΤΗΡΙΟΝ
"ΑΙΚΑΤ. ΠΑΠΑΔΗΜΗΤΡΟΠΟΥΛΟΥ"
ΔΗΜΟΤΙΚΟΝ ΣΧΟΛΕΙΟΝ ΚΑΙ ΝΗΠΙΑΓΩΓΕΙΟΝ
ΚΟΡΙΝΘΟΥ 139
'Εγγραφαί — Πληροφορία καθ' ἑκάστην 8.30 ἕως
1 π.μ. καὶ 5.30 ἕως 8 μ.μ.
ΤΗΛΕΦΩΝΟΝ 58-92

ΖΗΤΟΥΝΤΑΙ
Παρὰ μεγάλης διομηχανίας τῆς πόλεως μας ὑπὸ
ἀλλοι ὡς πολλοί. Προσόντα: Ἀπόφοιτοι Γυμνα-
σίου ἢ Μέσης Ἑλληνικῆς Σχολῆς με πείραν εἰς
τὴν πόλιν, με διάθεσιν δι' ἔργασίαν καὶ ἀπλη-
λαγμένον στρατιωτικὸν ὑποχρέωσιν.
Γράψατε ἰδιοχείρως διογραφικὸν σημείωμα
καὶ ἀποστείλατε εἰς ἐφημερίδα «ΠΕΛΟΠΟΝΝΗ-
ΣΟΣ».

ΤΟΝ ΣΕΠΤΕΜΒΡΙΟ ΟΔΟΙ ΟΙ ΔΡΟΜΟΙ
ΟΔΗΓΟΥΝ ΣΤΗΝ ΘΕΣΣΑΛΟΝΙΚΗ
3η ΔΙΕΘΝΗΣ ΕΚΔΕΣΗ
ΘΕΣΣΑΛΟΝΙΚΗΣ
ΕΠΙΣΚΕΦΘΕ ΤΗΝ ΚΑΙ ΤΗΝ
ΑΠΟ 4 ἕως 25 ΣΕΠΤΕΜΒΡΙΟΥ

ΑΛΛΑΓΗ ΤΗΛΕΦΩΝΩΝ Ε.Γ.Α.
Παρακαλοῦμεν τοὺς μετ' ἡμῶν συναλλασσομένους ὁ-
πως σημειώσουν τοὺς
ΝΕΟΥΣ ΑΡΙΘΜΟΥΣ ΤΗΛΕΦΩΝΩΝ ΠΑΤΡΩΝ
τῶν ἡμετέρων γραφεῶν καὶ ἐργαστασίου ἀπὸ 1ης Σε-
πτεμβρίου 1966
ΤΗΛΕΦΩΝΙΚΟΝ ΚΕΝΤΡΟΝ
63-41
63-42
63-43
72-89
72-90
72-91
72-92
72-93
72-94
«Ε.Γ.Α.» ΧΑΡΤΟΠΟΙΪΑ Ε. Γ. ΛΑΔΟΠΟΥΛΟΥ Α.Ε.
ΠΑΤΡΑΙ

ΚΩΜΩΔΙΚΗ ΤΕΧΝΗ
ΕΛΕΥΘΕΡΑΙ ΕΠΑΓΓΕΛΜΑΤΙΚΑΙ ΣΠΟΥΔΑΙ
ΣΠΥΡΟΥ ΧΡΙΣΤΟΠΟΥΛΟΥ
ΑΝΕΓΓΩΡΙΣΜΕΝΑΙ ΥΠΟ ΤΟΥ ΚΡΑΤΟΥΣ
ΟΔΟΣ ΑΓ. ΝΙΚΟΛΑΟΥ 34 — ΤΗΛ. 70-040 ΠΑΤΡΑΙ
ΠΡΟΣΕΞΑΤΕ
Τὰ μόνα ἔργαστήρια ποὺ εἶναι γνωστὰ εἰς τὴν Ἑλ-
λάδα καὶ εἰς τὸ ἐξωτερικόν, διότι διδάσκουν ὑπευθύνως
τὴν κομωδικὴν τέχνην κατὰ τὸ πρότυπον καὶ τέλειον
εὐρωπαϊκόν σύστημα τοῦ διακεκριμένου καθηγητοῦ
ΣΠΥΡΟΥ ΧΡΙΣΤΟΠΟΥΛΟΥ
ΚΕΝΤΡΙΚΟΝ ΠΑΤΡΩΝ
ΑΓ. ΝΙΚΟΛΑΟΥ 34
ΕΓΓΡΑΦΑΙ ΚΑΘΗΜΕΡΙΝΩΣ

ΘΕΡΜΟΣΙΦΩΝΕΣ
Sicene
ΠΡΑΠΟΠΟΥΛΟΥ
με τὰ περισσότερα τηλενεκροτήματα

ΟΙ ΓΟΝΙΜΕΣ
ΗΜΕΡΕΣ
ΠΟΙΕΣ ΕΙΝΑΙ;
'Ο ἀδοκιμασθῆς Γονιμῆ-
της (FERTILITY TESTER)
ἡ νέα ἐπιστασιατικὴ ἀνάκα-
λυψις τῶν Ἀμερικανῶν διὰ
τὴν ἐκτίμησιν τῶν ΓΟΝΙΜΩΝ
ΗΜΕΡΩΝ, σὰς δίδει με κα-
ταπληκτικὴν ἀκριβείαν τὴν
ἀπάντησιν.
Μετὰ τὸν «Δοκιμασθὴν Γο-
νιμότητος»
'Ἡ ὀριστικὴ ἀπάντησις ἀπὸ
τὸν ἐπίσημον μὲς ἀνε-
πιβεβητόν ἐγκυμοσύνης.
'Ἡ χάρις τῆς μηχανῆς
γιά τὴν ἐπίσημον τέχνην.
Προσφύγι: ΔΕΝ ΕΙΝΑΙ
ΘΕΡΜΟΜΕΤΡΟΝ. Πρόκει-
ται περὶ ἐντελὸς νέας ἐ-
πιστημονικῆς μεθόδου.
ΖΗΤΗΣΑΤΕ ΤΟΝ ΑΠΟ ΤΑ
ΦΑΡΜΑΚΕΙΑ
ΑΝΤΙΠΡΟΣΩΠΟΥΣ
ΠΑΤΡΩΝ - ΖΑΚΥΝΟΥ -
ΚΕΦΑΛΛΟΝΗΣ - ΔΥΤ.
ΠΕΛΟΠΟΝΝΗΣΟΥ - ΔΥΤ.
ΣΤΕΡΕΑΣ
Α.Ε.Κ. ΜΑΚΡΥΓΕΝΗΣ
Κανακάρη 147, τηλ. 70-219
ΠΑΤΡΑΙ

ΤΡΟΚΟΛΑ
(ΣΤΡΙΦΛΕΣ)
ΑΤΛΑΣ
ΚΑΝΑΚΑΡΗ 81
ΤΗΛ. 62-33

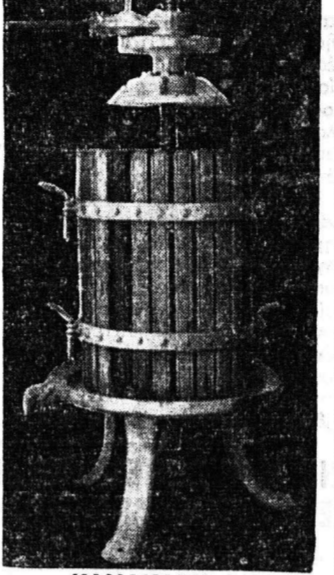

ΓΝΩΣΤΟΠΟΙΗΣΙΣ
ΤΟ ΚΑΤΑΣΤΗΜΑ
ΕΠΙΠΛΩΝ
ΣΠΗΛΙΟΣ Γ. ΜΑΝΕΖΗΣ
ΑΓ. ΝΙΚΟΛΑΟΥ ΑΡ. 36
ΠΑΤΡΑΙ

ΒΙΒΛΙΟΧΑΡΤΟΠΩΛΕΙΟΝ
ΜΙΜΗ ΡΑΛΛΗ
ΡΗΓΑ ΦΕΡΑΙΟΥ 77
ΤΗΛ. 28-95 — ΠΑΤΡΑΙ
ΕΡΓΟΣΤΑΣΙΑ
ΧΑΡΤΟΣΑΚΚΟΥΛΩΝ
ΤΥΠΟΓΡΑΦΕΙΟΝ
ΟΛΑ ΤΑ ΕΙΔΗ
ΜΗΧΑΝΙΚΩΝ
ΠΑΙΔΙΚΑ ΠΑΙΧΝΙΔΙΑ

Γυνεῖα
Διαφυγῆς
Εμφαλωμένη
ΡΕΤΣΙΝΑ
Ζητήσατε τὸ
ἐπίσημον ἀπὸ τὸν
Χ. ΡΩΜΑΝΟΥ
ΑΓ. ΑΝΔΡΕΟΥ 40-ΤΗΛ. 53-30

ΔΙΑΛΟΓΟΣ
—Ποὺ φωνάζει γρασι-
κὴν ὄλην καὶ ἔντυπα Κώ-
στα;
—Ποὺ ἄλλο, στὰ Βιθλι-
στωλεῖα
ΧΑΡ. & ΙΩ. ΚΑΓΙΑΦΑ
ΠΑΤΡΑΙ — ΑΘΗΝΑΙ
'Ερμού 14 — Αἰόλου 68
Βρίσκει ὅτι ζητήσω σὲ
καλὴς ποιότητες.

59-13
Μετὰ τὸν τηλεφώνησιν
στὸ 59-13, ἐξυμπεριεσθῆτε
μετὰ τὸν πλέον συγχρο-
νισμένον τῆς πόλεως μας
ΣΤΕΓΝΟΚΑΒΑΡΙΣΤΗΡΙΑ
ΚΑΙ ΠΛΑΥΝΤΗΡΙΑ
ΑΣΠΡΟΡΟΥΧΩΝ
Rapid
ΜΙΑΟΥΛΑ 48

ΣΧΟΛΗ ΑΠΟΡΩΝ ΠΑΙΔΩΝ
ΕΝ ΠΑΤΡΑΙΣ
ΑΝΑΚΟΙΝΩΣΙΣ
'Ἡ Σχολὴ Ἀπόρων Παιδῶν
Πατρῶν (Δημοτικῶν Σχολείων
Ραφείων) φέρε εἰς γινώσκον τῶν
ἐνδιαφερομένων ἀπόρων καὶ ἐργα-
ζομένων παιδῶν, ὅτι αἱ ἐγγρα-
φαὶ ἀρχίζονται τὴν 10ην τοῦ μην-
ὸς Σεπτεμβρίου ἐ. ἔ. ἐν τῷ γρα-
φεῖῳ τῆς Σχολῆς καὶ ἀπὸ ὧρας
7.30—9 μ.μ.
'Ἡ πείρα, τὸ ἐνδιαφέρον καὶ ἡ
στοργὴ τῆς Διοικήσεως τῆς Σχο-
λῆς γιὰ τὰ ἀπορὰ καὶ ἐργαζο-
μένα παιδιὰ ἐγγυώνται τὸ συμφέρον
τῶν παιδῶν καὶ τῶν γονέων.
'Εκ τῆς Διοικήσεως Σχολείου

ΖΗΤΕΙΤΑΙ
ἀδελφῆ διὰ τὴν κλι-
νικὴν
ΣΟΛΩΜΟΥ
Τηλέφ. 56-10

ΧΑΡΤΙΚΑ—
ΒΙΒΛΙΑ
• ΣΧΟΛΙΚΑ ΕΙΔΗ
• ΤΥΠΟΓΡΑΦΙΚΑ
ΕΡΓΑΣΙΑ
• ΕΝΤΥΠΑ
ΠΑΣΗΣ ΦΥΣΕΩΣ
ΤΙΜΑΙ ΧΑΜΗΛΑΙ
*
'ΤΟΥΛΑΣ - ΜΑΥΡΑΚΟΣ,,
ΕΡΜΟΥ 45

ΧΑΡΤΟΒΙΟΤΕΧΝΙΑ
Β. ΔΙΟΝΥΣΟΠΟΥΛΟΥ
(Πρώην ΚΑΤΣΑΝΤΩΝΗ)
Ρ. ΦΕΡΑΙΟΥ 81-ΤΗΛ. 21-98
ΠΑΤΡΑΙ
• ΧΑΡΤΟΠΛΕΙΟΝ
• ΤΥΠΟΓΡΑΦΕΙΟΝ
• ΕΡΓΟΣΤΑΣΙΑ
ΧΑΡΤΟΣΑΚΚΟΥΛΩΝ

ΗΡΧΙΣΕΝ ΛΕΙΤΟΥΡΓΟΥΣΑ
ΝΕΑ ΚΛΙΝΙΚΗ
ΟΥΡΟΛΟΓΙΚΗ - ΧΕΙΡΟΥΡΓΙΚΗ
ΑΓΙΑ ΣΟΦΙΑ
DR ΑΘΑΝ. ΚΟΝΤΟΣΑΚΗ
ΔΙΔΑΚΤΩΡ ΠΑΝΕΠΙΣΤΗΜΙΟΥ ΚΩΝΣΤΑΝΤΙΝΟΥΠΟΛΕΩΣ
ΔΙΕΥΘΥΝΤΗΣ ΟΥΡΟΛΟΓΙΚΗΣ ΚΛΙΝΙΚΗΣ ΓΕΝΙΚΟΥ ΚΡΑΤΙΚΟΥ ΝΟΣΟΚ. ΠΑΤΡΩΝ
Τέως ὑπεύθυνος Διευθυντῆς καὶ τέως Διευθυντῆς Νοσοκομείου PASTER (Κων) πόλεως
ΠΑΘΗΣΕΙΣ: Νεφρῶν — Κύστεως Προστάτου καὶ Γεννητικῶν ὀργάνων
'Εξοπλισμένα μετὰ τὰ σύγχρονα ἐπιστημονικὰ μέσα θεραπείας καὶ εἰδικὸν
προσωπικόν. Ἄρτιες ἐγκαταστάσεις.
ΔΕΧΕΤΑΙ ΜΑΙΖΩΝΟΣ 20, ΤΗΛ. 40-96

ΜΗΤΕΡΑ
ΝΕΑ ΚΛΙΝΙΚΗ
ΜΑΙΕΥΤΙΚΗ - ΧΕΙΡΟΥΡΓΙΚΗ - ΓΥΝΑΙΚΟΛΟΓΙΚΗ
Ε. ΔΑΣΚΑΛΟΘΑΝΑΣΗ
ΜΑΙΖΩΝΟΣ - ΦΙΛΟΠΟΙΜΕΝΟΣ 34 - ΝΕΟΝ ΤΗΛΕΦΩΝΟΝ 23-66
(ΠΛΗΣΙΟΝ ΔΗΜΑΡΧΙΑΣ)

ΟΥΡΟΛΟΓΙΚΗ ΚΛΙΝΙΚΗ ΠΑΤΡΩΝ
"Ο ΠΠΟΚΡΑΤΗΣ"
ΔΙΕΥΘΥΝΤΗΣ DR Δ. Γ. ΚΟΥΚΟΣ
ΔΙΔΑΚΤΩΡ ΠΑΝΕΠΙΣΤΗΜΙΟΥ ΑΘΗΝΩΝ
ΠΡΟΣΤΑΤΟΥ, ΚΥΣΤΕΩΣ, ΝΕΦΡΩΝ
ΠΑΘΗΣΕΙΣ ΚΑΙ ΓΕΝΝΗΤΙΚΩΝ ΟΡΓΑΝΩΝ
ΓΟΥΝΑΡΗ ΚΑΙ ΑΘΑΝ. ΔΙΑΚΟΥ 27, ΤΗΛ. 72-180

ΟΙΚΟΠΕΔΑ ΜΕ ΔΟΣΕΙΣ
ΤΑ ΤΕΛΕΥΤΑΙΑ ΕΝΑΠΟΜΕΙΝΑΝΤΑ
1) ΕΙΣ ΨΑΡΟΦΑ-1 ἐπὶ τῆς οδοῦ Πατρῶν—Καλαθάρων μετὰ εὐκολίας, ἀπὸ 100 δρχ. τὸν
πῆχυν καὶ ἔνω.
2) ΕΙΣ ΠΡΟΑΣΤΙΟΝ: Ὀπισθεν Κέντρου ΤΖΑΚΙ μετὰ 160 δρχ. τὸν πῆχυν καὶ εὐκολίας
πληρωμῆς.
3) ΕΙΣ ΠΡΟΑΣΤΙΟΝ: Ὀπισθεν ΠΛΑΖ καὶ κάτωθι Σιδηρ. Σταθμοῦ, μετὰ 160 δρχ. τὸν
πῆχυν καὶ εὐκολίας πληρωμῆς.
4) ΕΙΣ ΤΑΡΑΝΤΕΛΛΑΝ ΑΛΙΣΣΟΥ: Παραθαλάσσια, μετὰ φῶς, νερὸ, μετὰ δύο προσόψεις,
εἰς συμφέροντα τμηθῆν καὶ εὐκολίας πληρωμῆς.
ΠΛΗΡΟΦΟΡΙΑΙ: ΤΑΣΩΝ ΠΑΠΑΘΕΟΔΩΡΟΥ ΜΑΙΖΩΝΟΣ 147 — ΤΗΛΕΦ. 43-34

Οἰκὸπέδα φθηνὰ περιφραγμένα
στο ΜΙΝΤΙΛΟΓΑΙ ὁτὴν ΟΒΡΥΑ
Μετὰ ὅλην προκαταβολὴν ἔχετε
καὶ μετὰ πολλὰς μηνιαίας δόσεις
Πληροφορία:
Ρ. ΦΕΡΑΙΟΥ 124
ΤΗΛΕΦ. 25-57-ΠΑΤΡΑΙ
ΠΛΑΤΕΙΣ ΑΝΑΡΧΙΤΕΥΜΕΝΕΣ-ΕΚΚΛΗΣΙΑ
ΣΧΟΛΕΙΟΝ - ΥΑΡΑΓΓΕΙΟΝ - ΦΟΤΙΣΜΟΝ
ΤΗΛΕΦΩΝΟΝ - ΣΥΓΚΟΙΝΩΝΙΑΙ
ΑΡΟΜΟΙ 7 μ.μ. ΧΑΛΙΚΟΤΡΩΜΕΝΟΙ