

# ΙΑΤΡΟΙ

**ΧΡΗΣΤΟΣ ΑΘ. ΚΕΚΚΑΣ**, Ιατρός ειδικός Παθολογίας, Ιατρείο «Ευαγγελιστών» Αθηνών, μετέφερε το Ιατρείον του Ραδίου 16 και Μαϊζώνος γωνία, Ιος όρφος πολυκατοικίας Κασσάρη (έναντι Καθολικής Έκκλησίας), τηλ. 24-22.

**ΙΦΙΓΕΝΕΙΑ ΝΙΚΟΛΑΪΔΟΥ** — ΚΕΚΚΑ, Ιατρός μικροβιολόγος, «Αγ. Νικολάου» 46, τηλ. 61-01 (είσοδος εκ του Μαιευτηρίου) τηλ. οικίας 24-22.

**Ο Ιατρός ΓΩΒΕΛΑΣ ΣΤΑΥΡΟΣ**, επανέλθων εκ του επίσημου του ταξιδίου δέχεται καθ' έκαστην 8-10 και 4-8 εν τώ Ιατρείω του δδ. Κορινθίου 348, τηλ. 55-21 και 32-12.

Το Ιατρείον του νευρολόγου — ψυχιάτρου — κ. **ΑΘΑΝΑΣΙΟΥ ΠΑΠΑΔΗΜΗΤΡΙΟΥ** μεταφέρθη 6-11-52 (έναντι Δημαρχίας), τηλ. 72-058.

**Ο Ιατρός κ. ΣΠΥΡΟΣ ΧΡΥΣΑΝΘΑΚΗΣ**, ειδικός ατομοκεντρικός, επίσημος επανέλθει την εργασίαν του πλατεία Γεωργίου Α' αριθ. 9, τηλ. 36-65.

**Ο Δερματολόγος Ιατρός κ. ΜΙΜΗΣ Α. ΚΑΤΣΑΜΠΑΣ** επανέλαβε τας εργασίας του Κορινθίου 220, τηλ. 28-22.

**ΙΩΑΝΝΗΣ Κ. ΣΤΡΑΤΟΥΛΙΑΣ** καιευτήρ — χειρουργός γυναικολόγος δέχεται εις την κλινικήν του επί της οδού Κανακάρη — Κολοκοτρώνη 52, τηλ. 51-02.

**Ο χειρουργός κ. ΝΙΚΟΛΑΟΣ Α. ΑΝΔΡΟΥΣΟΠΟΥΛΟΣ** δέχεται και χειρουργεί εν τή κλινική του επί της οδού Κανακάρη — Κολοκοτρώνη 52, 3ος όρφος, τηλεφώνον 55-02.

**Ο παθολόγος Ιατρός Ν. Α. ΤΣΙΛΙΡΑΣ**, ειδικός στομαχολογίας — ηπατολογίας, θεραπευτικής ΔΙΑΜΟΡΦΟΪΔΗΝ και ΚΙΡΣΙΝΗ δέχεται εις τήν κλινικήν του 49, τηλ. 39-33, τας πρωϊνὰς και απογευματινὰς ώρας και επί συνεντεύξει.

**Ο Παθολόγος κ. Α. ΝΤΟΝΤΗΣ**, δέχεται εις τήν κλινικήν του «Αγίου Ανδρέου» 15, τηλεφώνον 28-49, επί συνεντεύξει Τρίτην, Πέμπτην, Σάββατον 4.30-7 και άνευ συνεντεύξεως κατά τας ύπολοίπους ήμέρας, εκτός Κυριακής, τας ίδιὰς ώρας.

**Ο Ιατρός κ. ΠΑΝΑΓΙΩΤΗΣ Γ. ΚΑΡΑΧΑΛΙΟΣ**, ΕΙΔΙΚΟΣ ΠΑΘΟΛΟΓΟΣ, δέχεται εις τήν επί της οδού Αγίου Νικολάου αριθ. 80 Ιατρείον του (έναντι Πλατείας Αγίου Νικολάου). Τηλ. 21-81 και 92-45, Πάτραι. Ήραϊ εργασίας Ιατρείου 8-1 και 4-8 μ.μ. Επίσης δέχεται ύποαλλήλους δημοσίαν ταμείαν ύγιαι.

**ΝΕΟΝ ΑΚΤΙΝΟΔΙΑΓΝΩΣΤΙΚΟΝ** εργαστήριον ΛΑΕΕ, Α. ΑΡΓΥΡΙΟΥ Ιατρού ακτινολόγου — ραδιολόγου διευθυντού Ιατρού Γεν. Κρατ. Νοσοκομείου, Κολοκοτρώνη 17 (πλατεία Όλγας) τηλ. 63-10.

**ΝΕΑ ΟΤΩΡΙΝΟΛΑΡΥΓΓΟΛΟΓΙΚΗ ΚΛΙΝΙΚΗ** Dr. ΝΙΚΟΛΑΟΥ ΛΑΓΟΥΜΙΤΖΗ. Επί 15ετιαν σπουδάζοντας και εξασκούντες επηγήλαμα εν Αμερική. Ρήνα Φραγκίσκου και Γούναρη 17, Πάτραι, τηλ. 70-902 και 66-51.

**ΔΗΜΗΤΡΙΟΣ Χ. ΧΡΙΣΤΟΠΟΥΛΟΣ**, χειρουργός οδοντίατρος, Κορινθίου και Φιλοποίμενος 41 (πρώην Α' Ταμείο), τηλ. 41-06.

**Ο Ιατρός — οδοντίατρος Dr. ΠΕΤΡΟΣ ΠΕΤΡΑΚΟΠΟΥΛΟΣ** (B.S., D.M.D.) Σπουδάζας καθ' όλοκληρίαν επί 9 συνεχή έτη δι' ύποτροφίας εν Αμερική εν τώ Πανεπιστήμιω τής Ν. Υόρκης, Βοστώνης και Σικάγου τών οποίων τυγχάνει ΠΤΥΧΙΟΥΧΟΣ ΔΙΔΑΚΤΩΡ και INTERN. Δέχεται και επί συνεντεύξει εις τόν 3ον όρφον τής πολυκατοικίας Γεωφώνου και Γούναρη — Κανακάρη (έναντι ΟΤΕ), τηλ. 56-06.

**Η οδοντίατρος Δρ. ΚΑΛΛΙΟΠΗ Κ. ΠΑΠΑΝΔΡΙΚΟΠΟΥΛΟΥ**, ΔΙΔΑΚΤΩΡ και επί διετίας βοηθός Προβηθείας τής οδοντιατρικής κλινικής τού Πανεπιστημίου ΜΑΙΝΖ (Γερμανίας), δέχεται εις τή Ιατρείον τής Βότση 17, τηλ. 53-00.

**Ο Ιατρός κ. ΠΟΛΥΧΡΟΝΗΣ ΚΟΥΒΑΡΑΣ** — Νευρολόγος — Ψυχίατρος, μετέφερε τώ Ιατρείον του και δέχεται Κορινθίου 220 — Αγ. Νικολάου (γωνία), Ιος όρφος πολυκατοικίας, τηλ. 24-79.

**ΚΑΣΣΑΝΔΡΑ ΚΑΡΑΗ** — ΛΕΟΝΤΟΣ ΕΙΔΙΚΗ ΚΑΡΔΙΟΛΟΓΟΣ, δέχεται καθ' έκαστην (πλήν Σαββάτου και Κυριακής) Μαϊζώνος 128, τηλ. 47-37, ώραι επίσκεψως 6-8 μ.μ.

**ΑΝΑΣΤΑΣΙΑ ΑΝΔΡ. ΚΑΡΑΠΑΝΟΥ** χειρουργός — οδοντίατρος, δέχεται καθ' έκαστην Ύψηλάντου 216 και Γούναρη τηλεφ. 54-25.

**ΓΕΡΑΣΙΜΟΣ ΣΥΚΙΩΤΗΣ** ΝΕΥΡΟΛΟΓΟΣ — ΨΥΧΙΑΤΡΟΣ δέχεται, Ρήγα Φεραίου 141, τηλ. 25-65.

**Ο Ιατρός ΧΡΗΣΤΟΣ Χ. ΚΑΖΑΝΤΖΗΣ** ΕΙΔΙΚΟΣ ΚΑΡΔΙΟΛΟΓΟΣ, δέχεται από 8.30-1 και από 4-8 εις τή Ιατρείον του Κολοκοτρώνη 52, τηλ. 51-01, τηλ. οικίας 37-02.

**Δρ. ΓΡΗΓΟΡΙΟΣ Χ. ΣΟΛΩΜΟΣ** ΟΡΘΟΠΕΔΙΚΟΣ ΧΕΙΡΟΥΡΓΟΣ διδάκτωρ Πανεπιστημίου Αθηνών. Η κλινική του επί της οδού Βότση 35, τηλ. 56-10.

**Οι οδοντίατροι ΣΤΑΜΑΤΗΣ & ΘΕΟΔΩΡΑ ΣΚΟΥΡΑ** μετέφεραν τή Ιατρείον των ως τήν πλατείαν Γεωργίου Α' αριθ. 27, πολυκατοικία Κωνσταντάρη, τηλ. 36-89.

**Ο Καρδιολόγος Ιατρός κ. ΛΑΖΑΡΗΣ** μετέφερε τώ Ιατρείον του εις τόν 2ον όρφον τής νέας πολυκατοικίας πλατείας Γεωργίου Α', Μαϊζώνος 94, τηλ. 24-45.

**ΓΕΩΡΓΙΟΣ ΤΗΛ. ΚΑΝΕΛΑΠΟΥΛΟΣ** χειρουργός οδοντίατρος, ASSISTENT τής ΣΤΟΜΑΤΟΛΟΓΙΚΗΣ ΧΕΙΡΟΥΡΓΙΚΗΣ ΚΛΙΝΙΚΗΣ τού Πανεπιστημίου ΜΑΙΝΖ Γερμανίας. ΠΑΘΗΣΙΣ ΣΤΟΜΑΤΟΣ. Πολυκατοικία Κολοκοτρώνη δδ. Γούναρη — Κανακάρη, Ιος όρφος. ΕΙΣΟΔΟΣ εκ τής ΣΤΟΑΣ, τηλεφ. 49-22, οικίας 49-23.

**Ουρολογική Κλινική Πατρών «Ο ΙΠΠΟΚΡΑΤΗΣ»**, Δ. ΚΟΥΚΟΥ, Παθήςης Προστάτου, Κίστας, Νεφρών και Γεννητικών όργάνων Γούναρη και Αβαν. Διάκου 27, τηλ. 72-180.

**Ο νέος παιδίατρος ΧΑΡΑΛΑΜΠΟΣ ΚΑΡΜΠΟΝΗΣ**, έγκαταστάθει εν Πάτρας και επί της οδού Μαϊζώνος 69, έναντι πλατείας Όλγας, δέχεται καθ' έκαστην, τηλ. 72.872.

**Ν. ΠΑΡΧΑΣ** - Παιδίατρος, επί τετραετιαν Ιατρικός Ιατρός τώ τμήματος νεογνήτων και προώρει εις τώ Μαιευτηριον «Αλεξάνδρος», δέχεται εις τήν Πλατεία και επί της οδού Κανακάρη 181β Ιατρείον του καθ' έκαστην 8-1 και 5-8 και επί συνεντεύξει. Τηλέφωνον 52-72.

**Δρ ΠΑΝ. Δ. ΡΑΜΠΑΒΙΛΑΣ**, ΕΙΔΙΚΟΣ ΠΑΘΟΛΟΓΟΣ ΔΙΔΑΚΤΩΡ ΠΑΝΕΠΙΣΤΗΜΙΟΥ ΕΡ. ΛΑΝΓΚΕΝ, Δέχεται από 8-1 και 4-8 μ.μ. Ιατρείον: Κανακάρη 146, τηλ. 28-41. Κατοικία: Μεσολογγίου 2.

**Ο ΕΙΔΙΚΟΣ ΠΑΘΟΛΟΓΟΣ** Ιατρός ΑΛΚ. Δ. ΚΑΛΟΓΕΡΟΠΟΥΛΟΣ δέχεται καθημερινώς εις τώ Ιατρείον του Ρ. Φεραίου 50α, τηλ. 22-72 και 40-81.

**Ο οφθαλμολογική Κλινική ΧΑΡΙΛΑΟΥ Ν. ΤΖΑΒΑΛΑ**, χειρουργού — οφθαλμιάτρου. Δέχεται και χειρουργεί καθ' έκαστην. Οδός Αγίου Νικολάου και Ρ. Φεραίου 70, τηλεφ. 36-32.

**Ο ωτορινολαρυγγολόγος Ιατρός κ. ΙΩΑΝΝΗΣ ΦΛΟΓΕΡΑΣ**, επιστρέφας εκ του ταξιδίου του, δέχεται ως και πρότερον εις τήν Κλινικήν του οδού Γερωκαστοπούλου 29, τηλ. 36-88.

**ΕΥΓΕΝΙΑ Σ. ΒΑΣΙΛΟΠΟΥΛΟΥ** Παιδίατρος πλετ. Γεωργίου Α' και Γερωκαστοπούλου 22, τηλ. 72-343 τώας Ιατρός Νοσοκομείου Παιδών «Άγία Σοφία».

**Τά Ακτινολογικά Έργαστήρια** τού Ιατρού ΒΑΣΙΛΕΙΟΥ Δ. ΝΑΣΙΟΠΟΥΛΟΥ μεταφέρθησαν παραπλήρως εις τήν λακων πολυκατοικίαν (α' όρφος), επί της οδού Μαϊζώνος αριθ. 48, τηλεφώνον οικίας 36-66, Έργαστήριον 40-46.

**ΙΩΑΝΝΗΣ ΓΙΑΛΕΛΗΣ** Ιατρός, ειδικός παθολόγος μετέφερε τώ Ιατρείον του οδού Βασιλείου Ρούφου 90, κάτωθεν Αγίου Αναργύρου, τηλ. 68-92.

**Ο οφθαλμιάτρος ΑΝΤΩΝΙΑΔΗΣ ΑΡΙΣΤΕΙΔΗΣ** μετέφερε τώ Ιατρείον του εις τήν οικίαν του, Μαϊζώνος 59, άνω μέρος πλατείας Όλγας, παραπλήρως Αμερικανικής Ύπηρεσίας τηλεφώνον 6, που δέχεται καθ' έκαστην. Τηλέφωνον 23-28.

**Νέα εργαστήρια Μικροβιολογίας** — Βιοχημείας — Αιματολογίας — ΝΙΚΗΤΑ ΜΠΟΜΠΑ, Ιατρού Μικροβιολόγου, Γούναρη 13, τηλεφ. 34-20.

**ΤΡΟΚΟΛΑ ΑΤΛΑΣ**



ΚΑΝΑΚΑΡΗ 81 ΤΗΛ. 62 - 33

**ΣΤΑΔΙΟΝ ΠΑΝΑΧΑΪΚΗΣ ΣΗΜΕΡΟΝ ΚΥΡΙΑΚΗΝ ΦΙΛΙΚΟΣ ΑΓΩΝ ΜΠΑΣΚΕΤ ΠΑΝΑΧΑΪΚΗΣ**  
Μεταξύ τών ομάδων  
**Α. Ε. Κ. ΑΘΗΝΩΝ**  
και τής πρωταθλήτριας Ελλάδος  
Συμμετέχουν: Αμερικάνος, Τρόντζος, Κοντοβουνίσιος, Λαρεντζάκης, Τσάβας, Βασιλειάδης, Ζούπας κ.λπ.  
ΩΡΑ ΕΝΑΡΞΕΩΣ 7.30 Μ.Μ. ΤΙΜΗ ΕΙΣΙΤΗΡΙΟΥ ΔΡΧ. 10

**ΗΡΧΙΣΕΝ ΛΕΙΤΟΥΡΓΟΥΣΑ ΝΕΑ ΚΛΙΝΙΚΗ ΟΥΡΟΛΟΓΙΚΗ - ΧΕΙΡΟΥΡΓΙΚΗ ΑΓΙΑ ΣΟΦΙΑ**  
**Dr ΑΘΑΝ. ΚΟΝΤΟΣΑΚΗ**  
ΔΙΔΑΚΤΩΡ ΠΑΝΕΠΙΣΤΗΜΙΟΥ ΚΩΝΣΤΑΝΤΙΝΟΥΠΟΛΕΩΣ ΔΙΕΥΘΥΝΤΗΣ ΟΥΡΟΛΟΓΙΚΗΣ ΚΛΙΝΙΚΗΣ ΓΕΝΙΚΟΥ ΚΡΑΤΙΚΟΥ ΝΟΣΟΚ. ΠΑΤΡΩΝ Τέως ύπευθύντης Διευθυντής και τώας Διευθυντής Νοσοκομείου PASTER Κων/πόλεως ΠΑΘΗΣΙΣ: Νεφρών — Κίστεως Προστάτου και Γεννητικών όργάνων Έξυπνημένα με όλα τά σύγχρονα επιστημονικά μέσα θεραπευτικά και ειδικών προσωπικών. Άρτιες έγκαταστάσεις.  
ΔΕΧΕΤΑΙ ΜΑΙΖΩΝΟΣ 20, ΤΗΛ. 40-96

**ΚΛΙΝΙΚΗ ΝΕΥΡΟΛΟΓΙΚΗ-ΨΥΧΙΑΤΡΙΚΗ «Ο ΔΕΣΚΛΗΠΙΟΣ»**  
ΑΘ. ΠΑΠΑΔΗΜΗΤΡΙΟΥ και ΠΑΝ. ΣΥΚΙΩΤΗ  
ΤΗΛ. 72-058 ΤΗΛ. 25-65  
ΠΑΤΡΑΙ (ΠΙΛΟΥΣΗ)  
ΤΗΛ. 94-10

**ΜΗΤΕΡΑ**  
ΝΕΑ ΚΛΙΝΙΚΗ ΜΑΙΕΥΤΙΚΗ - ΧΕΙΡΟΥΡΓΙΚΗ - ΓΥΝΑΙΚΟΛΟΓΙΚΗ  
**Ε. ΔΑΣΚΑΛΟΘΑΝΑΣΗ**  
ΜΑΙΖΩΝΟΣ - ΦΙΛΟΠΟΙΜΕΝΟΣ 34 - ΝΕΟΝ ΤΗΛΕΦΩΝΟΝ 23-66 (ΠΛΗΣΙΟΝ ΔΗΜΑΡΧΙΑΣ)

**ΟΙΚΟΠΕΔΑ ΜΕ ΔΟΣΕΙΣ**  
ΤΑ ΤΕΛΕΥΤΑΙΑ ΕΝΑΠΟΜΕΙΝΑΝΤΑ  
1) ΕΙΣ ΦΑΡΜΑΚΑ: επί της οδού Πατρών — Καλαθρότων με εύκολιες, από 100 δρχ. τόν πηχυν και άνα.  
2) ΕΙΣ ΠΡΟΑΣΤΙΟΝ: Όπισθεν Κέντρου ΤΖΑΚΙ με 160 δρχ. τόν πηχυν και εύκολιες πληρωμής.  
3) ΕΙΣ ΠΡΟΑΣΤΙΟΝ: Όπισθεν ΠΛΑΖ και κάτωθι Σιδερ. Σταθμού, με 160 δρχ. τόν πηχυν και εύκολιες πληρωμής.  
4) ΕΙΣ ΤΑΡΑΝΤΕΛΛΑΝ ΑΛΙΣΣΟΥ: Παραθαλάσσια, με φώς, νερό, με δύο προσόψεις, εις συμπεριλαμβαν τμήρη και εύκολιες πληρωμής.  
ΠΛΗΡΟΦΟΡΙΑΙ: ΤΑΣΟΝ ΠΑΠΑΘΕΟΔΩΡΟΥ ΜΑΙΖΩΝΟΣ 147 — ΤΗΛΕΦ. 43-34



στη δύση... στην ανατολή...

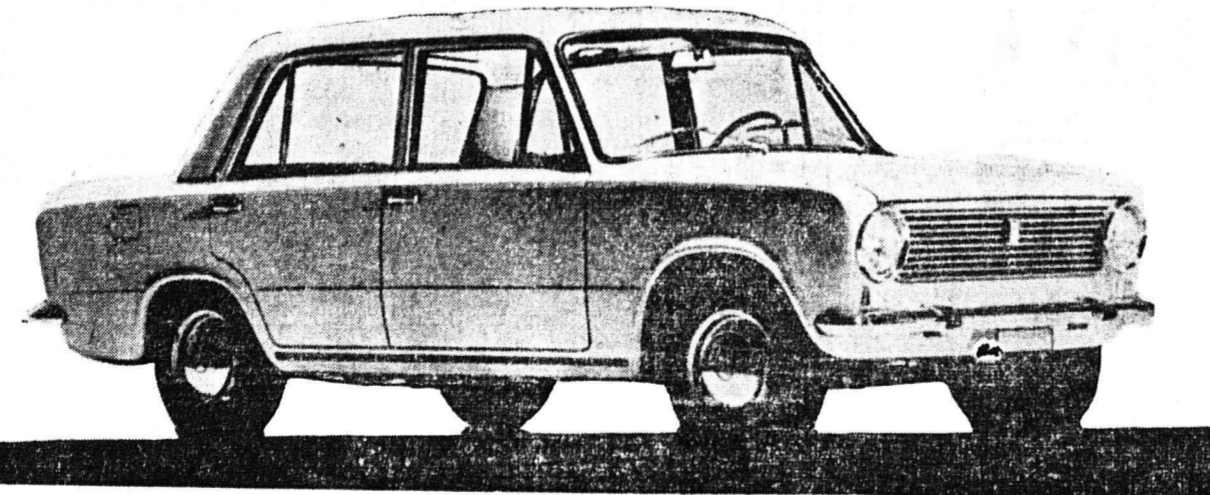

8 φορολ. Ίπων (65 HP) — Διασκόφρενα εις τούς 4 τροχούς — 4 ταχύτητες συγχρονισμένες με λειδί επί του σαζμάν — 4 θυρών — πλήρης αερισμός με δέρμανοι — 5 θέσεων — οικονομικώτατον εις καύσιμα — σταθερώτατον — πολυτελέστατον.  
**ΔΥΤΕΛΛΑΣ Ε.Π.Ε.**  
ΑΠΟΚΛΕΙΣΤΙΚΟΙ ΑΝΤΙΠΡΟΣΩΠΟΙ ΠΕΛΟΠΟΝΝΗΣΙΟΥ - ΑΙΤΟΛΟΑΚΑΡΝΑΝΙΑΣ ΚΑΙ ΗΠΕΙΡΟΥ. Άγίου Ανδρέου 93β — ΠΑΤΡΑΙ.  
ΤΗΛ. ΑΝΤΑΛ & ΠΛΗΡΟΦΟΡΙΑΙ 41 - 28 ΔΙΕΥΘΥΝΣΕΩΣ 72.684.  
ΣΥΝΕΡΓΕΙΟΝ (Φαβιέρου 16) 49-93.  
ΣΥΝΕΡΓΕΙΟΝ αποκλειστικός δι' εξυπηρετήσιον αυτοκινήτων FIAT με ειδικευμένον προσωπικόν, άνήκον εις τήν Έταιρίαν ΔΥΤΕΛΛΑΣ, επίσημον εκπρόσωπον τών Έργουστασιών FIAT, στεγάζεται επί της οδού Φαβιέρου 16. Τηλέφωνον 49-93.

**ΠΕΡΙΦΡΑΞΕΙΣ — ΣΥΡΜΑΤΟΠΛΕΓΜΑΤΑ ΠΟΛΥΤΕΤΗΣ ΕΓΓΥΗΣ "ΑΤΛΑΣ"**  
ΚΑΝΑΚΑΡΗ 81 ΤΗΛ. 62-33

**ΝΥΦΙΚΑ**  
Μπορμολιέρες και Φωτογραφίες  
Δr ΦΩΤΟ-ΓΕΩΡΓΙΟΥ  
ΡΗΓΑ ΦΕΡΑΙΟΥ 7Α - ΤΗΛΕΦ. 24-58 - ΠΑΤΡΑΙ

**ΕΥΚΑΙΡΙΑ ΝΑ ΑΠΟΚΤΗΣΕΤΕ ΔΙΚΗ ΣΑΣ ΕΞΟΧΗ**  
Σας προσφέρουμε με ΜΕΓΑΛΑΣ ΕΥΚΟΛΙΑΣ ΠΛΗΡΩΜΗΣ οικόπεδα ΠΑΡΑΘΑΛΑΣΣΙΑ εις τώ ΑΝΤΙΡΡΙΟΝ. Στήν πτώ καθαρή θάλασσα, δίπλα στό φέρρι — μέτω και στην ΑΕΡΟΓΕΦΥΡΑ, ή οποία άποσθόηποτε θά γίνη. Οικόπεδα με ΒΕΒΑΙΟΝ ΜΕΛΛΟΝ. Οικόπεδα ΠΕΡΙΦΡΑΓΜΕΝΑ και με τώ κλειδί στό χέρι. Οικόπεδα με δρόμους, πλατείες, φώς και, τώ κυριώτερο, νερό και θέρσεως.  
Πληροφορία: ΡΗΓΑ ΦΕΡΑΙΟΥ 124 — ΠΑΤΡΑΙ ΤΗΛΕΦ. 25-57

**ΠΑΝΘΕΟΝ**  
Τώ πιο μοντέρνο περιοδικό, προσαρμοσμένο στις άπαιτήσεις τού σύγχρονου άναγνώστη



- Τά άραιότερα άναγνώσματα, νουθέλλες, διηγήματα.
- Σελίδες άφιερωμένες στον έλληνικό κινηματογράφο, θέατρο, τέχνης.
- Έγκυκλοπαιδικά θέματα.
- Σελίδες μόδας, νοικοκυριού.

Εκτύπωσης καλλιτεχνική. Τετραχρωμίες Φάτο - όφρετ.  
**ΠΑΝΘΕΟΝ**  
Τώ πιο τέλειο περιοδικό ποικίλης ύλης, πραγματικό στολίδι, κάθε Έλληνικής Οικογενείας  
124 ΣΕΛΙΔΕΣ ΔΡΧ. 5  
ΚΕΝΤΡΙΚΗ ΠΩΛΗΣΙΣ — ΠΡΟΗΓΟΥΜΕΝΑ ΤΕΥΧΗ  
"ΓΩΝΙΑ ΤΟΥ ΒΙΒΛΙΟΥ", ΑΓΙΟΥ ΝΙΚΟΛΑΟΥ 32

**ΟΥΡΟΛΟΓΙΚΗ ΚΛΙΝΙΚΗ ΠΑΤΡΩΝ "Ο ΙΠΠΟΚΡΑΤΗΣ"**  
ΔΙΕΥΘΥΝΤΗΣ Dr Δ. Γ. ΚΟΥΚΟΣ  
ΔΙΔΑΚΤΩΡ ΠΑΝΕΠΙΣΤΗΜΙΟΥ ΑΘΗΝΩΝ  
ΠΑΘΗΣΙΣ ΠΡΟΣΤΑΤΟΥ, ΚΥΣΤΕΩΣ, ΝΕΦΡΩΝ ΚΑΙ ΓΕΝΝΗΤΙΚΩΝ ΟΡΓΑΝΩΝ  
ΓΟΥΝΑΡΗ ΚΑΙ ΑΘΑΝ. ΔΙΑΚΟΥ 27, ΤΗΛ. 72-180

**Οικοπέδα φθηνά περιφραγμένα**  
στο ΜΙΝΤΙΛΟΓΙ στην ΟΒΡΥΑ  
Με άση προκαταβολή έχετε και με πολλές κληνιαίες δόσεις  
Πληροφορία: Ρ. ΦΕΡΑΙΟΥ 124 ΤΗΛΕΦ. 25-57 - ΠΑΤΡΑΙ  
ΠΛΑΤΕΙΕΣ ΑΝΑΡΧΟΓΕΜΕΝΕΣ-ΕΚΚΑΝΙΣΙΑ ΣΧΟΛΕΙΟΝ - ΥΑΡΑΓΓΕΙΟΝ - ΦΙΛΗΣΙΟΣ - ΤΗΛΕΦΩΝΟΝ - ΣΥΚΙΩΝΙΑΝ - ΑΡΟΜΟΙ 7 μ.μ. ΧΑΛΚΙΣΤΡΩΜΕΝΟΙ

**ΠΟΝΤΟΙ ΑΠΙΑΣΤΟΙ**  
ΣΥΝΕΧΕΙΑ  
ΕΚ ΤΗΣ 3ης ΣΕΛΙΔΑΣ  
καμπάνες τού ναού. Η άνοδος από κωδωνοστάσιον, όμοιος δώρο κίνδυνος. Η σφραγίδα τής βελούδους και έκείθεν τής βελούδους εύδοκίτος. Έτοιμότητα τώ καρπασίω και άφρόνητοι από τήν Παιδεία.

Μερικές ήμέρες ή διαμονή τού άπόπλου τού πορθήσιου με γενική ματιά από Τζάντε, με τώ μονταλότο και τώ σπασίλιε τού γιά τούς γαστρίκους και σάρκας. Η παραλλακή λωβήρος, ή Στράτα Μαρίας, τώ Κρόννερι και τώ Έκκλινο Βράχο (τώ Κρόννερι στή «Φωτεινή Στήλη» τού «Σεντόπουλου») στην αντίπερα πλευρά, ή Άγιος Γεώργιος τώ Φιλικών, τώ άπέριττο έκκλησιον ή προτομή τού Κάδμου (τρώ κεί βας και τώ Σολωμός άδουκαί «τρώ γάλοι», έργασε τώ καθαρώνιστος Σούτσος), τώ Φωσκόλο, τώ Γ. Τερσίση και άλλων γεννητικών προσωπικώτων, τώ γεννητικώ και έβρασον στην νήσο τού Λού. Η παραλία Λαλαίν, με τώ φυσικό ύψημον λιμάνι, στην πτώ σωα πλευρά. Ζεστό, ήμερα, ρητή νερά και μία άμμοιαία λευκή, απλώνεται σέ μήκος οκτώ χιλίων μέτρων. Τέλος, ή καντόδε τώ μουσικώδων μουσικών, στην έπίσημη Έπλη και τώ σόφισ τώ χέρι και τόν χέρι κατανέμει στό χέρι και τόν χέρι σόφισ τή συνοδεία λιμενοβάρητων — στό κέντρο τού λιμενοβάρητων δέν ξεχνούσται. Στό τώ έστια τώριο ενδούσιαισμός, ή τώ Μαρραϊτής βιομηχανίας, ή τώ τώ μουσική και τήν παρασία τή κατά πώο νεώτερος τώ έστια τώ γράφει στίχους στό πακέτο άπό τώ ταίγαρα. Η μάλλον, γιά τή μέ τήν αλμύρα, αντίγραφο ή τή όρμηος «μαντά» σιτουαί.  
Μ' ατά τείλιώμενον τόν παπαστο στ' άμφορο θύρο τώ άδάντε. Η γερόντισσα παρμένη γιά τή γιορτή τού Άγίου. Μερικές δέψεις ακόμα γιά τήν στή τήρια τής ψυχής τής — κοπέ στο Σκήνωμα — δέν δάλαται.

**ΖΗΤΕΙΤΑΙ**  
άδελφή διά τήν κλινικήν  
**ΣΟΛΩΜΟΥ**  
Τηλέφ. 56-10

**ΓΝΟΣΤΟΠΟΙΗΣΙΣ**  
ΤΟ ΚΑΤΑΣΤΗΜΑ ΕΠΙΠΛΩΝ  
**ΣΠΗΛΙΟΣ Ι. ΜΑΝΕΣΗΣ**  
ΑΓ. ΝΙΚΟΛΑΟΥ ΑΡ. 36 ΠΑΤΡΑΙ

Γνωστοποιεί προς τήν Αξιότιμον Πελατεια τών όπι, άσκακινώδων, έπιπλωσών τών με τήν κωμικήν ΕΠΙΠΛΩΣΙΣ τών τελευταίων μοντέλων, εις όλα τά στυλ, με ήγγυημένη εργασία και όλική άσπάνιστος, προσφέρει 80 τώτα εις τούς κ. κ. Άξιότιμους Πελάτας τών παρφόνα και με δόσεις.  
Η πολυτής τεχνική πώρα μας έγγυησι.  
**ΣΠΗΛΙΟΣ Ι. ΜΑΝΕΣΗΣ**  
ΑΓ. ΝΙΚΟΛΑΟΥ ΑΡ. 36 ΠΑΤΡΑΙ

**ΒΙΒΛΙΟΧΑΡΤΟΠΩΛΕΙΟΝ ΜΙΜΗ ΡΑΛΛΗ**  
ΡΗΓΑ ΦΕΡΑΙΟΥ 77 ΤΗΛ. 28-95 — ΠΑΤΡΑΙ

**ΕΡΓΟΣΤΑΣΙΑ ΧΑΡΤΟΣΑΚΚΟΥΛΩΝ ΤΥΠΟΓΡΑΦΕΙΟΝ ΟΛΑ ΤΑ ΕΙΔΗ ΜΗΧΑΝΙΚΩΝ ΠΑΙΔΙΚΑ ΠΑΙΧΝΑΙΑ**  
**ΛΑΪΚΑ ΛΑΧΕΙΑ**  
ΓΩΝΙΑ ΤΟΥ ΒΙΒΛΙΟΥ ΑΓΙΟΥ ΝΙΚΟΛΑΟΥ 32 ΠΑΤΡΑΙ