ΙΑΤΡΟΙ

ΝΕΑ ΩΤΟΡΙΝΟΛΑΡΥΓΓΟΛΟΓΙΚΗ ΚΛΙΝΙΚΗ Dr. ΝΙΚΟΛΑΟΥ ΛΑΓΟΥΜΙΤΖΗ. Ἐπὶ 15ετίαν σπουδάσαντος καὶ ἐξασκήσαντος ἐπάγγελμα ἐν Ἀμερικῇ. Ρήγα Φεραίου καὶ Γούναρη 17, Πάτραι, τηλ. 70—902 καὶ 66—51.

***

ΔΗΜΗΤΡΙΟΣ Χ. ΧΡΙΣΤΟΠΟΥΛΟΣ, χειρουργὸς ὀδοντίατρος, Κορίνθου καὶ Φιλοποίμενος 41 (πρώην Α' Ταμεῖον), τηλ. 41-06.

***

Ὁ χειρουργὸς — ὀδοντίατρος Dr ΠΕΤΡΟΣ ΠΕΤΡΑΚΟΠΟΥΛΟΣ (B.S., D.M.D) Σπουδάσας καθ' ὁλοκληρίαν ἐπὶ 9 συνεχῆ ἔτη δι' ὑποτροφίας ἐν Ἀμερικῇ εἰς τὰ Πανεπιστήμια τῆς Ν. Ὑόρκης, Βοστώνης καὶ Σικάγου τῶν ὁποίων τυγχάνει ΠΤΥΧΙΟΥΧΟΣ ΔΙΔΑΚΤΩΡ καὶ INTERN. Δέχεται καὶ ἐπὶ συνεντεύξει εἰς τὸν 3ον ὄροφον τῆς πολυκατοικίας Γκολφινοπούλου, Γούναρη — Κανακάρη (Ἐναντι ΟΤΕ), τηλ. 56—06.

***

Ἡ ὀδοντίατρος Δρ. ΚΑΛΛΙΟΠΗ Κ. ΠΑΠΑΝΔΡΙΚΟΠΟΥΛΟΥ, ΔΙΔΑΚΤΩΡ καὶ ἐπὶ διετίαν βοηθὸς Προσθετικῆς τῆς ὀδοντιατρικῆς κλινικῆς τοῦ Πανεπιστημίου ΜΑΙΝΖ (Γερμανίας), δέχεται εἰς τὸ ἰατρεῖον της Βότση 17, τηλ.53—00.

***

Δρ. ΠΑΝ. Δ. ΡΑΜΠΑΒΙΛΑΣ, ΕΙΔΙΚΟΣ ΠΑΘΟΛΟΓΟΣ ΔΙΔΑΚΤΩΡ ΠΑΝΕΠΙΣΤΗΜΙΟΥ ΕΡΛΑΝΓΚΕΝ. Δέχεται ἀπὸ 8—1 καὶ 4—8 μ.μ. Ἰατρεῖον: Κανακάρη 146, τηλ. 28-41. Κατοικία: Μεσολογγίου 2.

***

ΑΝΑΣΤΑΣΙΑ ΑΝΔΡ. ΚΑΡΑΠΑΝΟΥ χειρουργὸς — ὀδοντίατρος, δέχεται καθ' ἑκάστην Ὑψηλάντου 216 καὶ Γούναρη τηλέφ. 54—25.

***

Ὁ ἰατρὸς ΧΡΗΣΤΟΣ Χ. ΚΑΖΑΝΤΖΗΣ, ΕΙΔΙΚΟΣ ΚΑΡΔΙΟΛΟΓΟΣ, δέχεται ἀπὸ 8.30—1 καὶ ἀπὸ 4—8 εἰς τὸ ἰατρεῖον του Κολοκοτρώνη 52, τηλ. 51—01, τηλ. οἰκίας 37—02.

***

ΓΕΡΑΣΙΜΟΣ ΣΥΚΙΩΤΗΣ ΝΕΥΡΟΛΟΓΟΣ — ΨΥΧΙΑΤΡΟΣ δέχεται, Ρήγα Φεραίου 141, τηλ. 25-65.

***

Τὰ Ἀκτινολογικὰ Ἐργαστήρια τοῦ ἰατροῦ ΒΑΣΙΛΕΙΟΥ Δ. ΝΑΣΙΟΠΟΥΛΟΥ μετεφέρθησαν παραπλεύρως εἰς τὴν λευκὴν πολυκατοικίαν (α' ὄροφος), ἐπὶ τῆς ὁδοῦ Μαιζῶνος ἀριθ. 48. τηλέφων οἰκίας 36—66, Ἐργαστηρίων 40—46.

***

Ὁ ἰατρὸς κ. ΠΟΛΥΧΡΟΝΗΣ ΚΟΥΒΑΡΑΣ Νευρολόγος — Ψυχίατρος, μετέφερε τὸ ἰατρεῖον του καὶ δέχεται Κορινθου 220 — Ἁγ. Νικολάου (γωνία), 1ος ὄροφος πολυκατοικίας, τηλ. 24—79.

***

Ὁ ὠτορινολαρυγγολόγος ἰατρὸς κ. ΙΩΑΝΝΗΣ ΦΛΟΓΕΡΑΣ, ἐπιστρέψας ἐκ τοῦ ταξιδίου του, δέχεται ὡς καὶ πρότερον εἰς τὴν Κλινικήν του ὁδὸς Γεροκωστοπούλου 29, τηλ. 36-88.

***

Ν. ΠΑΡΧΑΣ - Παιδίατρος, ἐπὶ τετραετίαν ἐσωτερικὸς ἰατρὸς τοῦ τμήματος νεογεννήτων καὶ προώρων εἰς τὸ Μαιευτήριον «Ἀλεξάνδρα», δέχεται εἰς τὸ ἐν Πάτραις καὶ ἐπὶ τῆς ὁδοῦ Κανακάρη 181β' ἰατρεῖον του καθ' ἑκάστην 8—1 καὶ 5—8 καὶ ἐπὶ συνεντεύξει. Τηλέφωνον 52-72.

***

ΙΩΑΝΝΗΣ Κ. ΣΤΡΑΤΟΥΛΙΑΣ μαιευτὴρ — χειρουργὸς γυναικολόγος δέχεται εἰς τὴν κλινικήν του ἐπὶ τῆς ὁδοῦ Κανακάρη — Κολοκοτρώνη 52, τηλ. 51—02.

***

ΓΕΩΡΓΙΟΣ ΤΗΛ. ΚΑΝΕΛΛΟΠΟΥΛΟΣ χειρουργὸς ὀδοντίατρος τ. ASSISTENT τῆς ΣΤΟΜΑΤΟΛΟΓΙΚΗΣ ΧΕΙΡΟΥΡΓΙΚΗΣ ΚΛΙΝΙΚΗΣ τοῦ Πανεπιστημίου ΜΑΙΝΖ Γερμανίας. ΠΑΘΗΣΕΙΣ ΣΤΟΜΑΤΟΣ, Πολυκατοικία Γκολφινοπούλου ὁδὸς Γούναρη — Κανακάρη, 1ος ὄροφος. ΕΙΣΟΔΟΣ ἐκ τῆς ΣΤΟΑΣ, τηλέφ. 49-22, οἰκίας 49-23.

***

Οὐρολογικὴ Κλινικὴ Πατρῶν «Ο ΙΠΠΟΚΡΑΤΗΣ». Δ. ΚΟΥΚΟΥ. Παθήσεις Προστάτου, Κύστεως, Νεφρῶν καὶ Γεννητικῶν ὀργάνων Γούναρη καὶ Ἀθαν. Διάκου 27, τηλ. 72—180.

Ὁ νέος παιδίατρος ΧΑΡΑΛΑΜΠΟΣ ΚΑΡΜΠΟΝΗΣ, ἐγκατασταθεὶς ἐν Πάτραις καὶ ἐπὶ τῆς ὁδοῦ Μαιζῶνος 69, ἐναντι πλατείας Ὄλγας, δέχεται καθ' ἑκάστην, τηλ. 72-872.

***

Ὁ ΕΙΔΙΚΟΣ ΠΑΘΟΛΟΓΟΣ ἰατρὸς ΑΛΚ. Δ. ΚΑΛΟΓΕΡΟΠΟΥΛΟΣ δέχεται καθημερινῶς εἰς τὸ ἰατρεῖον του Ρ. Φεραίου 50α, τηλ. 22-72 καὶ 40-81.

***

Ὀφθαλμολογικὴ Κλινικὴ ΧΑΡΙΛΑΟΥ Ν. ΤΖΑΒΑΛΑ, χειρουργοῦ — ὀφθαλμιάτρου. Δέχεται καὶ χειρουργεῖ καθ' ἑκάστην. Ὁδὸς Ἁγίου Νικολάου καὶ Ρ. Φεραίου 70, τηλέφ. 36—32.

***

ΚΑΣΣΑΝΔΡΑ ΚΑΡΑΛΗ —ΛΕΟΝΤΟΣ, ΕΙΔΙΚΗ ΚΑΡΔΙΟΛΟΓΟΣ, δέχεται καθ' ἑκάστην (πλὴν Σαββάτου καὶ Κυριακῆς) Μαιζῶνος 128, τηλ. 47-37, ὧραι ἐπισκέψεως 6—8 μ.μ.

***

ΕΥΓΕΝΙΑ Σ. ΒΑΣΙΛΟΠΟΥΛΟΥ Παιδίατρος πλατ. Γεωργίου Α' καὶ Γεροκωστοπούλου 22, τηλ. 72-343 τέως ἰατρὸς Νοσοκομείου Παίδων «Ἁγία Σοφία».

***

ΧΡΗΣΤΟΣ ΑΘ. ΚΕΚΚΑΣ, ἰατρὸς εἰδικὸς Παθολόγος, τ. ἰατρὸς «Εὐαγγελισμοῦ» Ἀθηνῶν, μετέφερε τὸ ἰατρεῖον του Ραδινοῦ 16 καὶ Μαιζῶνος γωνία, 1ος ὄροφος πολυκατοικίας Καίσαρη (Ἐναντι Καθολικῆς Ἐκκλησίας), τηλ. 24—22.

***

ΙΦΙΓΕΝΕΙΑ ΝΙΚΟΛΑΟΥ — ΚΕΚΚΑ, ἰατρὸς μικροβιολόγος, Ἁγ. Νικολάου 46, τηλ. 61—01 (Ἔσοδος ἐκ τοῦ Μαιευτηρίου) τηλ. οἰκίας 24—22.

***

Ὁ ἰατρὸς ΓΟΒΔΕΛΑΣ ΣΤΑΥΡΟΣ, ἐπανελθὼν ἐκ τοῦ ἐπιστημονικοῦ του ταξιδίου δέχεται καθ' ἑκάστην 8—10 καὶ 4—8 ἐν τῷ ἰατρείῳ του ὁδὸς Κορίνθου 348, τηλ. 55-21 καὶ 32-12.

***

Ὁ Δερματολόγος ἰατρὸς κ. ΜΙΝΗΣ Α. ΚΑΤΣΑΜΠΑΣ ἐπανέλαβε τὰς ἐργασίας του Κορίνθου 220, τηλ. 28—77.

***

Τὸ ἰατρεῖον τοῦ νευρολόγου — ψυχιάτρου — κ. ΑΘΑΝΑΣΙΟΥ ΠΑΠΑΔΗΜΗΤΡΙΟΥ μετεφέρθη ὁδὸς 32 (Ἐναντι Δημαρχίας), τηλ. 72—058.

***

Ὁ ἰατρὸς κ. ΣΠΥΡΟΣ ΧΡΥΣΑΝΘΑΚΗΣ, εἰδικὸς ὠτορινολαρυγγολόγος, ἐπιστρέψας ἐπανέλαβε τὴν ἐργασίαν του πλατεῖα Γεωργίου Α' ἀριθ. 9, τηλ. 36—65.

***

Ὁ Καρδιολόγος ἰατρὸς κ. ΛΑΖΑΡΗΣ μετέφερε τὸ ἰατρεῖον του εἰς τὸν 2ον ὄροφον τῆς νέας πολυκατοικίας πλατείας Γεωργίου Α', Μαιζῶνος 94, τηλ. 24—45.

***

Ὁ χειρουργὸς κ. ΝΙΚΟΛΑΟΣ Δ. ΑΝΔΡΟΥΤΣΟΠΟΥΛΟΣ δέχεται καὶ χειρουργεῖ ἐν τῇ κλινικῇ του ἐπὶ τῆς ὁδοῦ Κανακάρη — Κολοκοτρώνη 52, 3ος ὄροφος, τηλέφων 55—02.

***

Ὁ παθολόγος ἰατρὸς Ν. Α. ΓΣΙΛΙΡΑΣ, εἰδικὸς στομαχοεντερολόγος - ἡπατολόγος, θεραπεία ΑΙΜΟΡΡΟΙΔΩΝ καὶ ΚΙΡΣΩΝ ἄνευ ἐγχειρήσεως, δέχεται Κανάρη 19, τηλ. 39-33, τὰς πρωϊνὰς καὶ ἀπογευματινὰς ὥρας καὶ ἐπὶ συνεντεύξει.

***

Ὁ ἰατρὸς κ. ΠΑΝΑΓΙΩΤΗΣ Γ. ΚΑΡΑΧΑΛΙΟΣ, ΕΙΔΙΚΟΣ ΠΑΘΟΛΟΓΟΣ, δέχεται εἰς τὸ ἐπὶ τῆς ὁδοῦ Ἁγίου Νικολάου ἀριθ. 30 ἰατρεῖον του (Ἐναντι Ἱεροῦ ναοῦ Ἁγίου Νικολάου). Τηλ. 21—81 καὶ 92—45, Πάτραι. Ὧραι ἐργασίας ἰατρείου 8—1 καὶ 4—8 μ.μ. Ἐπίσης δέχεται ὑπαλλήλους δημοσίων ταμείων ὑγείας.

***

ΝΕΟΝ ΑΚΤΙΝΟΔΙΑΓΝΩΣΤΙΚΟΝ Ἐργαστήριον ΑΛΕΞ. Λ. ΑΡΓΥΡΙΟΥ ἰατροῦ ἀκτινολόγου — ραδιολόγου διευθυντοῦ ἰατροῦ Γεν. Κρατ. Νοσοκομείου, Κοκολοτρώνη 17 (πλατεῖα Ὄλγας), τηλ. 63—10.

***

Ἡ Ὀδοντίατρος κ. ΘΕΟΔΩΡΑ ΠΑΠΑΔΟΠΟΥΛΟΥ - ΖΗΝΟΖΗ, ἐπανελθοῦσα ἐκ τοῦ εἰς τὸ ἐξωτερικὸν ταξιδίου της, ἐπανέλαβε τὰς ἐργασίας της εἰς τὸ ἐπὶ τῆς ὁδοῦ Μαιζῶνος 94 ἰατρεῖον της, τηλέφωνον 33-67.

ΖΗΤΕΙΤΑΙ

ἀδελφὴ διὰ τὴν κλινικὴν

ΣΟΛΩΜΟΥ

Τηλέφ. 56—10

ΑΠΑΙΤΟΥΝΤΑΙ 50 ΧΙΛΙΑΔΕΣ ΚΑΘΗΓΗΤΑΙ ΤΗΣ ΙΑΤΡΙΚΗΣ ΠΡΟΣ ΑΝΤΙΜΕΤΩΠΙΣΙΝ ΤΩΝ ΑΝΑΓΚΩΝ ΤΟΥ ΚΟΣΜΟΥ

ΓΕΝΕΥΗ.— Τὴν στιγμὴν αὐτὴν ὑπάρχουν 800 ἰατρικαὶ σχολαὶ εἰς ὁλόκληρον τὸν κόσμον, ἤτοι μία διὰ κάθε τρία ἑκατομμύρια ἀνθρώπων. Τοῦτο ἀνεκοινώθη κατὰ τὴν διάρκειαν τῆς ἐνταῦθα πραγματοποιηθείσης Γενικῆς Συνελεύσεως τοῦ Παγκοσμίου Ὀργανισμοῦ Ὑγείας τοῦ Ο. Η.Ε., μὲ τὴν προσθήκην ὅτι ὁ ἀριθμὸς αὐτὸς εἶναι τελείως ἀνεπαρκὴς. Διὰ νὰ ἀντιμετωπισθοῦν ἀποτελεσματικῶς αἱ εἰς ἰατροὺς ἀνάγκαι τῆς ἀνθρωπότητος, ἐτονίσθη κατὰ τὰς σχετικὰς συζητήσεις, ἀπαιτεῖται ἡ δημιουργία 500 περίπου ἀκόμη ἰατρικῶν σχολῶν. Τοῦτο, ἐτονίζετο, σημαίνει ὅτι ἀπαιτοῦνται τουλάχιστον 50.000 ἀκόμη καθηγηταὶ τῆς ἰατρικῆς, οἱ ὁποῖοι νὰ ἀναλάβουν νὰ διδάξουν εἰς τὰς δημιουργηθησομένας νέας σχολάς.

ΗΡΧΙΣΕΝ ΛΕΙΤΟΥΡΓΟΥΣΑ

ΝΕΑ ΚΛΙΝΙΚΗ

ΟΥΡΟΛΟΓΙΚΗ - ΧΕΙΡΟΥΡΓΙΚΗ

ΑΓΙΑ ΣΟΦΙΑ

Dr ΑΘΑΝ. ΚΟΝΤΟΣΑΚΗ

ΔΙΔΑΚΤΩΡ ΠΑΝΕΠΙΣΤΗΜΙΟΥ ΚΩΝΣΤΑΝΤΙΝΟΥΠΟΛΕΩΣ

ΔΙΕΥΘΥΝΤΗΣ ΟΥΡΟΛΟΓΙΚΗΣ ΚΛΙΝΙΚΗΣ ΓΕΝΙΚΟΥ ΚΡΑΤΙΚΟΥ ΝΟΣΟΚ. ΠΑΤΡΩΝ

Τέως ὑπεύθυνος Διευθυντὴς καὶ τέως Διευθυντὴς Νοσοκομείου PASTER Κων)πόλεως

ΠΑΘΗΣΕΙΣ : Νεφρῶν — Κύστεως Προστάτου καὶ Γεννητικῶν ὀργάνων

Ἐξωπλισμένα μὲ ὅλα τὰ σύγχρονα ἐπιστημονικὰ μέσα θεραπείας καὶ εἰδικὸν προσωπικόν. Ἄρτιες ἐγκαταστάσεις.

ΔΕΧΕΤΑΙ ΜΑΙΖΩΝΟΣ 20, ΤΗΛ. 40-96

ΚΛΙΝΙΚΗ

ΝΕΥΡΟΛΟΓΙΚΗ-ΨΥΧΙΑΤΡΙΚΗ

«Ο ΑΣΚΛΗΠΙΟΣ»

ΑΘ. ΠΑΠΑΔΗΜΗΤΡΙΟΥ ΚΑΙ ΠΑΝ. ΣΥΚΙΩΤΗ

ΤΗΛ. 72-058 ΤΗΛ. 25-65

ΠΑΤΡΑΙ (ΤΣΑΟΥΣΗ)

ΤΗΛ. 94-10

ΜΗΤΕΡΑ

ΝΕΑ ΚΛΙΝΙΚΗ

ΜΑΙΕΥΤΙΚΗ - ΧΕΙΡΟΥΡΓΙΚΗ - ΓΥΝΑΙΚΟΛΟΓΙΚΗ

Ε. ΔΑΣΚΑΛΟΘΑΝΑΣΗ

ΜΑΙΖΩΝΟΣ - ΦΙΛΟΠΟΙΜΕΝΟΣ 34 - ΝΕΟΝ ΤΗΛΕΦΩΝΟΝ 23-66

(ΠΛΗΣΙΟΝ ΔΗΜΑΡΧΙΑΣ)

στὴ δύση... στὴν ἀνατολή...

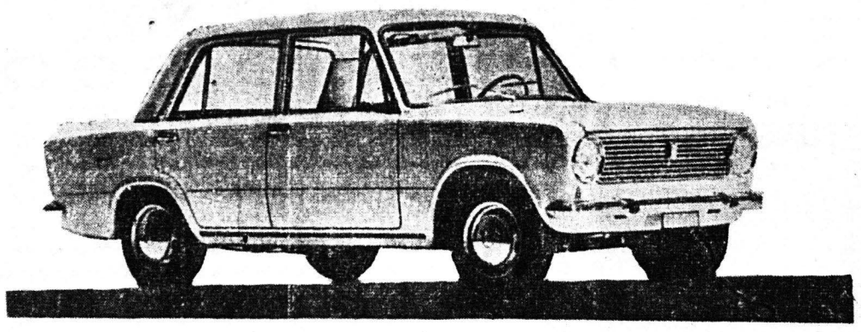

8 φορολ. ἵππων (65 HP) — Δισκόφρενα εἰς τοὺς 4 τροχοὺς — 4 ταχύτητες συγχρονισμένες μὲ λεβιὲ ἐπὶ τοῦ σαζμὰν — 4 θυρῶν — πλήρης ἀερισμὸς μὲ θέρμανσι — 5 θέσεων — οἰκονομικώτατον εἰς καύσιμα — σταθερώτατον — πολυτελέστατον.

ΔΥΤΕΛΛΑΣ Ε.Π.Ε.

ΑΠΟΚΛΕΙΣΤΙΚΟΙ ΑΝΤΙΠΡΟΣΩΠΟΙ ΠΕΛΟΠΟΝΝΗΣΟΥ - ΑΙΤΟΛΟΑΚΑΡΝΑΝΙΑΣ ΚΑΙ ΗΠΕΙΡΟΥ. Ἁγίου Ἀνδρέου 93β — ΠΑΤΡΑΙ.

ΤΗΛ. ΑΝΤΑΛ. & ΠΛΗΡΟΦΟΡΙΑΙ 41 - 28 ΔΙΕΥΘΥΝΣΕΩΣ 72.684.

ΣΥΝΕΡΓΕΙΟΝ (Φαβιέρου 16) 49-93.

ΣΥΝΕΡΓΕΙΟΝ ἀποκλειστικῶς δι' ἐξυπηρέτησιν αὐτοκινήτων FIAT μὲ εἰδικευμένο. προσωπικὸν, ἀνῆκον εἰς τὴν Ἑταιρίαν ΔΥΤΕΛΛΑΣ, ἐπίσημον ἐκπρόσωπον τῶν Ἐργοστασίων FIAT, στεγάζεται ἐπὶ τῆς ὁδοῦ Φαβιέρου 16. Τηλέφωνον 49 - 93

ΟΥΡΟΛΟΓΙΚΗ ΚΛΙΝΙΚΗ ΠΑΤΡΩΝ

"Ο ΙΠΠΟΚΡΑΤΗΣ"

ΔΙΕΥΘΥΝΤΗΣ Dr Δ. Γ. ΚΟΥΚΟΣ

ΔΙΔΑΚΤΩΡ ΠΑΝΕΠΙΣΤΗΜΙΟΥ ΑΘΗΝΩΝ

ΠΑΘΗΣΕΙΣ ΠΡΟΣΤΑΤΟΥ, ΚΥΣΤΕΩΣ, ΝΕΦΡΩΝ ΚΑΙ ΓΕΝΝΗΤΙΚΩΝ ΟΡΓΑΝΩΝ

ΓΟΥΝΑΡΗ ΚΑΙ ΑΘΑΝ. ΔΙΑΚΟΥ 27, ΤΗΛ. 72-180

Οἰκόπεδα φθηνὰ περιφραγμένα στὸ ΜΙΝΤΙΛΟΓΛΙ στὴν ΟΒΡΥΑ

Μὲ ὅση προκαταβολὴ ἔχετε καὶ μὲ πολλὲς μηνιαῖες δόσεις

Πληροφορίαι: Ρ. ΦΕΡΡΑΙΟΥ 124 ΤΗΛΕΦ. 25-57 - ΠΑΤΡΑΙ

ΠΛΑΤΕΙΕΣ ΔΕΝΔΡΟΦΥΤΕΜΕΝΕΣ - ΕΚΚΛΗΣΙΑ ΣΧΟΛΕΙΟΝ - ΥΔΡΑΓΩΓΕΙΟΝ - ΦΩΤΙΣΜΟΣ - ΤΗΛΕΦΩΝΟΝ - ΣΥΓΚΟΙΝΩΝΙΑΙ ΔΡΟΜΟΙ ΧΑΛΙΚΟΣΤΡΩΜΕΝΟΙ

ΤΟ ΧΩΡΙΑΤΟΠΑΙΛΟ

ΣΥΝΕΧΕΙΑ ΕΚ ΤΗΣ 3ης ΣΕΛΙΔΟΣ

ἡ ἀγωγὴ θὰ βαδίζῃ σύμφωνα μὲ τὰ δεδομένα τῆς ψυχῆς. Ἔργο τοῦ παιδαγωγοῦ εἶναι νὰ δημιουργῇ τέτοιες συνθήκες στὸ παιδὶ ὥστε νὰ πραγματοποιῇ τὰ ὅσα ὑπόσχεται.

Ἤδη πλέον ἡ ἰδέα ὅτι πρέπει νὰ ζήσῃ ἀνθρώπινα, τὴν καμπὴ τῆς παιδικῆς του ἡλικίας ἔχει ὡριμάσει. Πρέπει νὰ ζήσῃ μιὰ ζωὴ ἀνώτερης κοινωνίας. Τὰ πλέγματα τῆς κατωτερότητας, ποὺ δημιουργεῖ ὁ τεχνικὸς πολιτισμός, πρέπει νὰ φύγουν ἀπ' αὐτό. Τὸ φυσικόν του περιβάλλον πρέπει νὰ ἐναρμονισθῇ μὲ τὸ τεχνικὸν τοιοῦτον. Ἔτσι θὰ μείνῃ δεμένο μὲ τὴ γῆ τῶν πατέρων του. Τότε ἡ ζωή του θὰ γίνῃ μύθος καὶ θὰ ἀγαπηθῇ ἀπὸ τοὺς μεταγενεστέρους.

Ἂν ὄχι αἰῶνες, τουλάχιστον χρόνια δὲν μπορεῖ νὰ ξεφύγῃ ἀπὸ τὴ μοίρα του. Μοίρα σκληρὴ αἰώνιας πάλης μὲ τὰ στοιχεὶὰ τῆς φύσης καὶ τὶς ἀπαιτήσεις τῆς κοινωνίας.

ΗΛΙΑΣ Δ. ΚΟΛΛΙΑΣ

ΑΝΑΚΟΙΝΩΣΙΣ

Διὰ τῆς ὑπ' ἀριθ. 105. 463)Β188)16.8.66 Ἀποφάσεως Ὑπουργείου Ἐθν. Παιδείας, ἱδρύθη ἐν Πάτραις Σχολὴ ΣΧΕΔΙΑΣΤΩΝ (Τμήματα Ἀρχιτεκτόνων καὶ Πολ. Μηχανικῶν) ὑπὸ τὴν διεύθυνσιν τοῦ κ. Σ. Βέργη.

Προσόντα εἰσαγωγῆς: Ἐνδεικτικὸν Γ' τάξεως ἑξαταξίου Γυμνασίου καὶ ἄνευ εἰσαγωγικῶν ἐξετάσεων. Τὰ δίδακτρα τῶν Σπουδαστῶν καταβάλλονται κατὰ τὸ μέγα μέρος ὑπὸ τοῦ κράτους.

Κατόπιν τῆς ὑπ' ἀριθ. Φ. 17618)661774)ΒΣ. Τ 902 Διαταγῆς τοῦ Ὑπουργείου Ἐθνικῆς Ἀμύνης Γ. Ε.Σ. Δ)σις Στρατολογίας οἱ Σπουδασταὶ τῶν Σχολῶν ΒΕΡΓΗ» τυγχάνουν ἀναβολῆς κατατάξεως, λόγῳ σπουδῶν.

Πληροφορίαι: Ἑρμοῦ — Κανακάρη 127.

ΤΗΛ. 70-293 καὶ 72-361

ΓΟΝΕΙΣ, ΜΑΘΗΤΑΙ

Τὰ σχολεῖα ἤνοιξαν, στὰ βιβλιοχαρτοπωλεῖα

ΧΑΡ. & ΙΩ. ΚΑΓΙΑΦΑ

ΠΑΤΡΑΙ — ΑΘΗΝΑΙ

Ἑρμοῦ 14 — Αἰόλου 68

Σᾶς περιμένουν νὰ σᾶς ἐξυπηρετήσουν πλήρως 20 ὑπάλληλοι μὲ τιμὲς ὡρισμένες καὶ ποιότητες ἐκλεκτές

Ὅ,τι χρειάζεται ὁ μαθητὴς

↓

ΣΤΟ ΧΑΡΤΟΠΩΛΕΙΟ Α. ΚΟΥΛΟΥΜΠΗ

ΧΑΡΤΟΒΙΟΤΕΧΝΙΑ

Β. ΔΙΟΝΥΣΟΠΟΥΛΟΥ

(Πρώην ΚΑΤΣΑΝΤΩΝΗ)

Ρ. ΦΕΡΑΙΟΥ 81 · ΤΗΛ. 21-98

ΠΑΤΡΑΙ

★

● ΣΧΟΛΙΚΑ ΒΙΒΛΙΑ
● ΧΑΡΤΟΦΥΛΑΚΕΣ
● ΓΡΑΦΙΚΗ ΥΛΗ

★

ΠΩΛΗΣΙΣ ΧΟΝΔΡΙΚΗ : ΛΙΑΝΙΚΗ

● Γνήσια
● Διαυγής
● Εμφιαλωμένη

ΡΕΤΣΙΝΑ

Ἐκλεκτὸ προϊόν ΑΧΑΪΑ CLAUSS

Ζητήσατε τὸ στὰν Παντοπώλην σας

ΧΟΝΔΡΙΚΗ ΠΩΛΗΣΙΣ Χ. ΡΩΜΑΝΟΣ

ΑΓ. ΑΝΔΡΕΟΥ 40 - ΤΗΛ. 33-90

ΓΝΩΣΤΟΠΟΙΗΣΙΣ

ΤΟ ΚΑΤΑΣΤΗΜΑ ΕΠΙΠΛΩΝ

ΣΠΗΛΙΟΣ Ι. ΜΑΝΕΣΗΣ

ΑΓ. ΝΙΚΟΛΑΟΥ ΑΡ. 36

ΠΑΤΡΑΙ

Γνωστοποιεῖ πρὸς τὴν Ἀξιότιμον Πελατείαν του, ὅτι, ἀνακαινισθέν, ἐπλουτίσθη τοῦτο μὲ τὰς καλυτέρας ΕΠΙΠΛΩΣΕΙΣ τῶν τελευταίων μοντέλων, εἰς ὅλα τὰ στύλ, μὲ ἠγγυημένην ἐργασίαν καὶ ὑλικά, ὡς πάντοτε, προσφέρει δὲ ταῦτα εἰς τοὺς κ. κ. Ἀξιοτίμους Πελάτας του πάμφθηνα καὶ μὲ δόσεις.

Ἡ πολυετὴς τεχνικὴ πεῖρα μας ἐγγύησις.

ΣΠΗΛΙΟΣ Ι. ΜΑΝΕΣΗΣ

ΑΓ. ΝΙΚΟΛΑΟΥ ἀριθ. 36

ΠΑΤΡΑΙ

ΑΡΙΘΜΕΙ ΗΔΗ ΕΒΔΟΜΗΚΟΝΤΑ ΜΕΛΗ

Ο ΝΕΟΪΔΡΥΘΕΙΣ ΟΜΙΛΟΣ ΤΩΝ ΔΙΣΕΚΑΤΟΜΜΥΡΙΟΥΧΩΝ

ΤΕΡΑΣΤΙΟΝ ΤΟ ΚΥΡΟΣ ΤΟΥ ΕΙΣ ΤΑΣ ΕΠΙΧΕΙΡΗΣΕΙΣ

ΝΕΑ ΥΟΡΚΗ.— Ἑξδομήκοντα τέσσαρες Ἀμερικανικαὶ καὶ τέσσαρες ξέναι ἑταιρεῖαι ἀναφέρονται ὡς μέλη τοῦ γνωστοῦ ὡς Ὁμίλου τῶν Δισεκατομμυριούχων, ὁ ὁποῖος ἔχει τεράστιον κῦρος εἰς τὸν κόσμον τῶν ἐπιχειρήσεων. Εἰς σχετικὸν ἄρθρον του ἐπὶ τοῦ Ὁμίλου, τὸ περιοδικὸν «Ἐξσὰντζ» τοῦ Χρηματιστηρίου τῆς Νέας Ὑόρκης, ἀναφέρει, ὅτι κατὰ τὸ τελευταῖον ἔτος ἐγένοντο δεκτὰ εἰς αὐτὸν ἑπτὰ νέα μέλη, ἐνῷ ἀπεσύρθησαν δύο. Ἀναφέρον τὰ διάφορα μέλη τοῦ Ὁμίλου, συμφώνως πρὸς τὰ ἐτήσια ἔσοδά των, τὸ περιοδικὸν θέτει ἐπὶ κεφαλῆς τοῦ σχετικοῦ καταλόγου τὴν Ἑταιρείαν Τζένεραλ Μότορς. Κατὰ τὸ τελευταῖον οἰκονομικὸν ἔτος ἡ ἐν λόγῳ Ἑταιρεία ἐπραγματοποίησεν ἔσοδα 20.774.000.000 δολλαρίων. Δευτέρα εἰς τὸν σχετικὸν κατάλογον ἔρχεται, κατὰ τὸ περιοδικόν, ἡ Ἑταιρεία Στάνταρτ Ὄϊλ τῆς Νέας Ὑέρσέης. Ἡ ἐν λόγῳ ἑταιρεία ἐπραγματοποίησε κέρδη 19.493.000.000 δολλαρίων κατὰ τὸ τελευταῖον οἰκονομικὸν ἔτος. Τὴν τρίτην καὶ τετάρτην θέσιν καταλαμβάνουν αἱ ἑταιρεῖαι Φὸρντ καὶ ΑΤΤ μὲ κέρδη ἀντιστοίχως 11.537.000.000 καὶ 11.062.000.000 δολλαρίων. Αἱ ἐν λόγῳ τέσσαρες ἑταιρεῖαι εἶναι αἱ μόναι εἰς τὸν κόσμον μὲ ἐτησίας εἰσπράξεις ὑπερβαινούσας τὸ ὕψος τῶν 10 δισεκατομμυρίων δολλαρίων.

ΤΟ ΔΕΜΑ ΜΕ ΤΑ ΔΙΑΜΑΝΤΙΑ

ΣΥΝΕΧΕΙΑ ΕΚ ΤΗΣ 3ης ΣΕΛΙΔΟΣ

τι τοῦ Θεοῦ καὶ τῶν ἀνθρώπων, τῆς εἶπε.

Καὶ τῆς ἔβαλε μερικὰ χαρτονομίσματα τῶν ἑκατὸ δολλαρίων στὸ χέρι.

—Ἕνα πλοῖο τῆς «Οὐνιτέϊντ Φρούϊτ» φεύγει σὲ μιὰ ὥρα, συνέχισε. Νομίζω πὼς θὰ μπορέσῃς νὰ βρῆς μιὰ θέσι σ' αὐτό... Πήγαινε στὸ καλὸ καὶ ὁ Θεὸς μαζί σου...

Ἡ νέα τοῦ ἔσφιξε μὲ συγκίνησι τὸ χέρι.

—Πόσο εἴσαστε καλός! εἶπε.

—Ἔκαμα τὸ καθῆκον μου, παιδί μου, ἀπάντησε ὁ Μοραλές.

Λίγη ὥρα ἀργότερα, ξανάπαιρνε τὸ δρόμο γιὰ τὸ Σαντιάγκο. Καὶ χαμογελοῦσε συλλογιζόμενος τὴν ἔκπληξι ποὺ θὰ δοκίμαζαν οἱ διευθυνταὶ τῶν ἀδαμαντωρυχείων Τζέφφερσον, ὅταν ἔπαιρναν τὸ δέμα μὲ τά... χαλίκια.

Γιατὶ τὸ τέχνασμά του εἶχε ἐπιτύχει περίφημα. Εἶχεν ἀντικαταστήσει τὸ δέμα μὲ τὰ διαμάντια μ' ἕνα ἄλλο, μέσα στὸ ὁποῖο εἶχε βάλει μερικὰ χαλίκια. Ἡ Χρηστίνα, φυσικά, δὲν εἶχε καταλάβει τίποτε.

★

Ἀλλοίμονο! Ἡ χαρὰ τοῦ Ἀντόνιο Μοραλὲς δὲν κράτησε περισσότερο ἀπὸ πέντε ἡμέρες.

Ἕνα πρωΐ, ὁ δὸν Γκάρτσια μαζὶ μὲ δυὸ χωροφύλακες μπῆκαν στὴν παράγκα του.

—Ποῦ εἶναι τὰ διαμάντια; ρώτησε ὁ ἀξιωματικὸς χωρὶς περιστροφές.

—Δὲν ξέρω γιὰ ποιὰ διαμάντια μοῦ μιλᾶτε, ἀπάντησε ὁ Μοραλές.

—Γιὰ κεῖνα ποὺ ἔκλεψες ἀπὸ τὰ ἀδαμαντωρυχεῖα Τζέφφερσον, εἶπεν ὁ ἀξιω