### ΑΙ ΕΚΔΗΛΩΣΕΙΣ ΤΗΣ 31ΗΣ ΤΡΕΧ. ΜΗΝΟΣ

# Η ΣΥΜΜΕΤΟΧΗ ΤΟΥ ΕΛΛΗΝΙΚΟΥ ΤΑΧΥΔΡΟΜΙΚΟΥ ΤΑΜΙΕΥΤΗΡΙΟΥ ΕΙΣ ΤΟΝ ΠΑΓΚΟΣΜΙΟΝ ΕΟΡΤΑΣΜΟΝ

Ἀνακοινοῦται, ὅτι τὴν 31ην Ὀκτωβρίου ἑορτάζεται ἡ καθιερωθεῖσα ὑπὸ τοῦ Διεθνοῦς Ἰνστιτούτου Ἀποταμιεύσεως «ΠΑΓΚΟΣΜΙΟΣ ΗΜΕΡΑ ΑΠΟΤΑΜΙΕΥΣΕΩΣ» μὲ τὴν συμμετοχὴν τοῦ Ἑλληνικοῦ Ταχυδρομικοῦ Ταμιευτηρίου.

Τὸ Ἑλληνικὸν Ταχ)κὸν Ταμιευτήριον, ὑπὸ τὴν ἰδιότητά του, ὡς τακτικοῦ μέλους τοῦ Διεθνοῦς Ἰνστιτούτου Ἀποταμιεύσεως, μετέχει πάντοτε τοῦ ἑορτασμοῦ τῆς Παγκοσμίου Ἡμέρας Ἀποταμιεύσεως μὲ μεγάλην ἐπιτυχίαν καὶ ἄριστα ἀποτελέσματα, χάριν εἰς τὴν συνεργασίαν καὶ τὴν πολύτιμον συνδρομὴν τῶν Δημοσίων ἐν γένει Ὑπηρεσιῶν, τῶν Σχολείων καὶ Σχολῶν Μέσης καὶ Στοιχ. Ἐκπαιδεύσεως καὶ τῶν λοιπῶν Κρατικῶν καὶ Ἡμικρατικῶν Ὀργανισμῶν.

Τὸ Ταχυδρ. Ταμιευτήριον ἀπεφάσισεν, ὅπως ἐπαναληφθῇ καὶ κατὰ τὰ ἀρξάμενον σχολικὸν ἔτος 1966)1967 τὸ ἐφαρμοσθὲν, κατὰ τὰ προηγούμενα ἔτη, μέτρον τῆς ἀπονομῆς ὑπὸ τοῦ Ταχ. Ταμιευτηρίου δραβείων εἰς τοὺς μαθητὰς ἑκάστου Γυμνασίου, Λυκείου, Δημοτικοῦ Σχολείου ἢ ἑτέρας Δημοσίας Σχολῆς, οἵτινες θὰ συντάξουν τὴν καλυτέραν ἔκθεσιν ἐπὶ θέματος, ἀφορῶντος τὴν ἀποταμίευσιν, κατὰ τὴν ὡς εἴρηται ἡμερομηνίαν, καθ' ἣν θὰ πραγματοποιηθῇ ὀργάνωσις σχολικοῦ προγράμματος, εἰς ὃ δι' εἰδικῆς ὁμιλίας θ' ἀναπτυχθοῦν τὰ ἀγαθά, τὰ ἀγαθὰ ἄτινα πηγάζουν ἐκ τῆς ἀποταμιεύσεως ἐπ' ὠφελείᾳ τῶν ἀτόμων, τῶν οἰκογενειῶν των, τοῦ κοινωνικοῦ συνόλου καὶ τῆς ἐν γένει σταδιοδρομίας των. Οἱ σκοποὶ τοῦ Ταχ. Ταμιευτηρίου συνίστανται κυρίως εἰς τὴν διάδοσιν τοῦ πνεύματος τῆς ἀποταμιεύσεως τὴν περισυλλογὴν καὶ διαφύλαξιν τῶν οἰκονομιῶν τοῦ Κοινοῦ καὶ ἰδίᾳ τῶν μικροποσῶν, τῶν ἀνηκόντων εἰς τὰς εὐρείας λαϊκὰς τάξεις τῶν ἐργαζομένων καὶ τὴν διάθεσιν τούτων διὰ τὴν ἐκτέλεσιν ἔργων κοινῆς ὠφελείας καὶ παραγωγικῶν, διὰ τὴν ἀπόκτησιν στέγης τῶν ὑπαλλήλων καὶ συνταξιούχων τοῦ Δημοσίου κλπ.

Οὕτω, τὸ διατεθὲν ποσὸν εἰς δάνεια πρὸς Νομικὰ Πρόσωπα διὰ τὴν ἐκτέλεσιν παραγωγικῶν καὶ κοινωφελῶν ἔργων, εἰς δάνεια πρὸς κρατικοὺς ὑπαλλήλους καὶ συνταξιούχους τοῦ Δημοσίου δι' ἀπόκτησιν στέγης καὶ εἰς δάνεια ἐν' ἐνεχύρῳ πρὸς τὸ Κοινὸν ὑπεβαίνει ἐν συνόλῳ τὰ 6.000.000.000 δρχ. Τὸ σύνολον τῶν σημερινῶν καταθέσεων ἐγγίζει τὰ 9.000.000.000 δραχμῶν, οἱ δὲ ἐν ἐνεργείᾳ καταθέται ἀνέρχονται εἰς 950.000 περίπου.

Τὸ Ταχ. Ταμιευτήριον παρέχει εἰς τοὺς καταθέτας του α) προνομιακὰς ἐξασφαλίσεις, ὡς ἐγγύησις Δημοσίου, ἀκατάσχετον καταθέσεων μέχρι ποσοῦ 100.000 περίπου δρχ. κλπ. β) Ὠφελείας, ὡς ηὐξημένον ἐπιτόκιον, ἀπαλλαγαὶ ἀπὸ τοῦ φόρου ἐπὶ τοῦ εἰσοδήματος ἐκ τόκων, ἀπὸ τελῶν χαρτοσήμου διὰ τὰς δοσοληψίας των καὶ ἀπὸ τῶν ταχυδρομικῶν τελῶν διὰ τὴν ἀλλ)φίαν των μετὰ τοῦ Ταχ. Ταμιευτηρίου καὶ γ) πολὰς διευκολύνσεις, ὡς ἐνέργεια δοσοληψιῶν μὲ τὸ διθλιάριον εἰς οἱονδήποτε Ταχ. Ἀφεῖον καὶ διὰ τῶν Ἀγροτικῶν Ταχ. Διανομέων εἰς ὁλόκληρον τὴν ὑπαιθρον χώραν καθ' ὅλας τὰς ἡμέρας τοῦ ἔτους κλπ..

ΤΑ ΤΑΧΥΔΡΟΜΙΚΑ ΤΑΜΙΕΥΤΗΡΙΑ ἀπετέλεσαν κατὰ τὸ παρελθὸν καὶ ἀποτελοῦν καὶ σήμερον ἕνα μεγάλον ἀποταμιευτικὸν ὀργανισμόν, κατ' ἐξοχὴν λαϊκόν, μοναδικὸς σκοπὸς τοῦ ὁποίου εἶναι ἡ ἐξυπηρέτησις τοῦ συνόλου καὶ ὡς πρὸς τὴν ἀποταμίευσιν, ἀλλὰ καὶ ὡς πρὸς τὴν διάθεσιν τῶν κεφαλαίων του ἀφιλοκερδῶς.

Ἐκ τῆς Ταχ. Δ)νσεως Ἀχαΐας

## ΚΑΘΗΜΕΡΙΝΟΤΗΤΕΣ

ΣΥΝΕΧΕΙΑ ΕΚ ΤΗΣ 3ης ΣΕΛΙΔΟΣ

σιν 40 ἑκταρίων περίπου καὶ ἀποτελεῖ ἴδιον ἀνεξάρτητον κράτος τὸ ὁποῖον ἀνεγνωρίσθη μὲ συμφωνίᾳ συναφθεῖσα τὸ 1929. Τὴν Ρώμη, καθὼς εἴπαμε, διασχίζει ὁ Τίβερις, φιδωτὸς, σκοτεινός, μὲ μυστικά, ποὺ σκεπάζονται στὰ βαθειὰ νερὰ του, καὶ ἀναφέρονται σὲ ἱστορικὰ κείμενα. Ὁ ποταμὸς ἔχεις βάθος 3—10 μ. καὶ πλάτος 70—170 μ.

Θὰ διακόψουμε στὸ σημεῖο αὐτὸ τὴ συνέχεια τῆς ἐπισκέψεώς μας στὴν ἱστορικὴ πόλι. Τὰ ἀξιοθέατα τῆς ἀρχαιότητος δὲν ἐπέτρεψαν νὰ ἀσχοληθοῦμε καὶ σήμερα, μὲ τοὺς ἀνθρώπους τῆς μεγαλοπόλεως, ποὺ συγκεντρώνει στοιχεῖα ὅλων τῶν ἐποχῶν. Θὰ πράξουμε τοῦτο σὲ προσεχὲς σημείωμα, ἀφοῦ γνωρίσουμε ἐκ τοῦ πλησίον τὴν μεγαλείτερη ἐκκλησία τῆς Χριστιανοσύνης, τὸν Ἅγ. Πέτρον.

Τὸ Βελόνι

## ΠΡΟΣΕΞΑΤΕ ΤΟΝ ΔΑΣΚΑΛΟ

ΣΥΝΕΧΕΙΑ ΕΚ ΤΗΣ 3ης ΣΕΛΙΔΟΣ

γιὰ νὰ μὴν τὴν σβήσῃ ὁ σίφουνας τοῦ κατακτητῆ, τοῦ Τούρκου.

Καὶ στὰ χρόνια μας ὅμως, κάθε ἐχθρὸς τῆς πατρίδος μας τὸν δάσκαλο θέλησε νὰ ἐξουδετερώσῃ. Ἀποτελεῖ δὲ τιμὴ στὸν κλάδο τῶν Ἑλλήνων Δημοδιδασκάλων, διότι ἐκλεκτά των μέλη κατακρεουργήθηκαν ὑπὸ τῶν ἐχθρῶν τοῦ Ἔθνους. Ὁ ἀνδριὰς τῆς διδ)σης Παπαθανασίου θὰ μένῃ φωτεινὸ παράδειγμα πρὸς μίμησιν. Ποιὸς δὲ ἄλλος ὑπάλληλος ἢ οἱοσδήποτε ἐξ ἡμῶν ἔχει τὴν δύναμιν νὰ κάμῃ τὸν τοῦρκον Χριστιανόν; Καὶ ὅμως, ἡ δασκάλα τῆς Ροδόπης ἔγινε νουνά. Ὅσα καὶ νὰ πῇ ὁ δασικὸς στὸν χωρικὸ γιὰ νὰ παύσῃ νὰ καταστρέψῃ τὸ δάσος, δὲν πρόκειται νὰ τὸν πείσῃ. Ὁ δάσκαλος ὅμως ἔχει τὴν δύναμι καὶ ὄχι μόνον αὐτό, ἀλλὰ μπορεῖ νὰ μετατρέψῃ τὸν ψυχικὸ καὶ ὑλικὸ κόσμο τοῦ χωριοῦ σὲ ἀληθινὸ παράδειγμα, γιατὶ αὐτὸς παραστέκει στὴν ζωὴ καὶ στὸν θάνατό του.

Καὶ θέτω τὸ ἐρώτημα: ποιὸς ἐξ ἡμῶν ἢ ποιὰ κυρία, ἡ ὁποία ἔχει τελειώσει ἔστω καὶ τὸ γυμνάσιο, θὰ δεχόταν νὰ μείνῃ ἔστω καὶ ἕνα μήνα στὸ Ἀλποχώρι μὲ μόνη συντροφιὰ τὸ στοιχειωμένο θόρυβο τοῦ ποταμοῦ του καὶ μὲ μισοὸ λιγώτερο τῆς τηλεφωνητρίας; Ποιὸς ὑπάλληλος ἀναλαμβάνει τὴν κατασκευὴν τοῦ γραφείου του ἢ ποιὸς ὑπαλληλικὸς κλάδος ἔχει νὰ παρουσιάσῃ ἔστω καὶ μιὰ περίπτωση τοῦ δασκάλου, ὁ ὁποῖος ἀνέδηκε στὴν σκεπὴ γιὰ τὴν ἐπισκευὴ τῆς στέγης καὶ ἐθυσίασε τὴν ζωή του γιὰ νὰ μὴν βραχοῦν τὰ παιδιά μας;

Κύριοι ἀρμόδιοι· εἶναι καιρὸς νὰ συνέλθωμε. Τὸ Ἔθνος ὁλόκληρο ἔχει ἱερὴ ὑποχρέωση, πρὸς τὸ ἴδιον αὐτοῦ συμφέρον νὰ ἀνεβάσῃ ψηλὰ τὸν Δάσκαλο. Ἐλᾶτε κοντά· πολὺ κοντά του. Ἄς γίνωμε ὅλοι φίλοι του. Ἀκοῦστε τον, ὅπως ἀκοῦτε κάθε ἕναν ἀπὸ μᾶς. Δεῖχτε του πλαίρια τὴν ἀγάπη σας. Εἶναι συμφέρον τῶν παιδιῶν μας καὶ τῆς Ἑλλάδος μας. Μὴν τὸν ἀφήνετε νὰ νοιώθῃ ἀδικούμενος καὶ νὰ εἶστε βέβαιοι ὅτι αὐτός, ποὺ νοιώθει τὴν στοργὴ τοῦ Ἔθνους μας, θὰ δώσῃ καὶ τὴν τελευταία του πνοή. Γι' αὐτὸν ἱκανοποίησις καὶ χαρά του εἶναι νὰ ἀκούσῃ ἀπὸ τοὺς αὐρισνοὺς μαθητάς του· «εἰς μὲν τοὺς γονεῖς μου χρεωστῶ τὸ ζεῖν, εἰς δὲ τὸν διδάσκαλόν μου τὸ εὖ ζεῖν».

ΚΩΝ)ΝΟΣ ΝΤΟΥΚΑΣ
Αὐτοκινητιστὴς

## ΟΙ ΚΟΥΡΤΙΝΕΣ ΤΟΥ ΘΑΝΑΤΟΥ

ΣΥΝΕΧΕΙΑ ΕΚ ΤΗΣ 3ης ΣΕΛΙΔΟΣ

κακοῦ. Στὴν Ἀμερικὴ εἶχα ἐργοστάσιο χημικῶν προϊόντων. Ἔχω δίπλωμα χημικοῦ. Τέτοιο πρᾶγμα, ὅμως δὲν μποροῦσα ποτέ μου νὰ τὸ φανταστῶ. Ἀπὸ ἐπαγγελματικὴ ἀνόγκη ἔχω μελετήσει ὅλα τὰ δηλητήρια. Ὄχι μόνο τὰ σημερινά, ἀλλὰ καὶ ὅλων τῶν ἐποχῶν. Λοιπόν, οἱ κουρτίνες αὐτὲς εἶναι φτιασμένες μ' ἕνα ὕφασμα ποὺ εἶναι ποτισμένο μὲ δηλητήριο. Αὐτὸ μολύνει τὸν ἀέρα καὶ προπάντων τὸ ἐσωτερικὸ μέρος τοῦ κρεββατιοῦ, ὅταν ἡ θερμοκρασία τοῦ σώματος ἀρχίζει καὶ ἀντανακλᾶ πάνω στὶς κουρτίνες. Πόση ὥρα, Ζερμόν, ἔμεινα πάνω στὸ κρεββάτι;

—Μισὴ ὥρα, κύριε Κόρφελ.

—Ἄλλη μισὴ ὥρα ἂν ἔμενα, θὰ ἤμουν τώρα νεκρός. Τὰ κόκκαλα τώρα τῆς Λουκρητίας Βοργία θὰ τρίζουν μέσ' στὸν Ἅδη. Τὸ μυστικό της ἀπεκαλύφθη!

Μὲ ἀργὰ βήματα ποὺ τὰ κλόνιζε ἀκόμα ἡ συγκίνησι τοῦ θανάτου ποὺ εἶχε φτερουγίσει πάνω ἀπὸ τὰ κεφάλια τους, ὁ Ἀμερικάνος μὲ τὸν παλαιοπώλη κατέβηκαν στὴν τραπεζαρία.

Ὁ Ἀμερικάνος χτύπησε τὸ κουδούνι καὶ τρεῖς ὑπηρέτες πετάχτηκαν τρομαγμένοι ἀπ' τὰ κρεββάτια τους.

—Σαμπάνια πολλὴ σαμπάνια καὶ φροῦτα, διέταξε ὁ Ἀμερικάνος. Ἀπόψε θὰ πιοῦμε στὴν ὑγειὰ ἐκείνων, ποὺ τοὺς γλυτώσαμε ἀπὸ βέβαιο θάνατο.

ΜΕΥΝΑΡΝΤ ΓΚΡΕΒΙΑ

## ΔΙΑΦΟΡΟΙ ΕΝΔΙΑΦΕΡΟΥΣΑΙ ΕΜΠΟΡΙΚΑΙ ΕΙΔΗΣΕΙΣ

Δι' ἀγορανομικῆς Διατάξεως (97)11-10-1966) καὶ ἀπὸ τῆς ἀνακοινώσεως ταύτης εἰς τὸν τύπον οἱ εἰσαγόμενοι ἐκ τοῦ ἐξωτερικοῦ μόσχοι καὶ δαμάλεις πρὸς πάχυνσιν ἢ σφαγήν, θὰ φέρουν εἰδικὴν σήμανσιν συνισταμένην εἰς τὴν ἀποκοπὴν τοῦ ἄκρου ἀριστεροῦ ὠτός. Ὁ ἔλεγχος τῆς σημάνσεως θὰ διενεργῆται παρ' εἰδικῆς ἐπιτροπῆς, κατὰ τὴν εἴσοδον τῶν ζώων εἰς τὸ Ἑλληνικὸν Ἔδαφος.

—Ἐκοινοποιήθη εἰς τὸ Ε.Β.Ε. Πατρῶν ἡ ὑπ' ἀριθ. 99)13-10-66 Ἀγορανομικὴ Διάταξις δι' ἧς ρυθμίζεται ὁ τρόπος διαθέσεως ὑπὸ τῶν ἐργοστασίων Ζακχάρεως εἰς τοὺς γεωργοκτηνοτρόφους τῆς χώρας, τῆς ζαχαρόπιττας (ξηρᾶς πούπλας) τῶν ζαχαροτεύτλων ἐσοδείας 1965.

—Ὑπὸ τοῦ Ὑπουργοῦ Ἐμπορίου κ. Πιπολόγλου, ὑπογράφη ἀπόφασις, δι' ἧς ἐπετράπη ὅπως τὰ δεσμευμένα πυρηνέλαια τῶν ἐλαϊοκομικῶν περιόδων 1963—64 καὶ 1964—65 ἐξάγωνται εἰς τὴν ἀλλοδαπὴν ὑπὸ τῶν κατεχόντων ταῦτα τὸ βραδύτερον μέχρι 31) 12-66.

—Ἐκοινοποιήθησαν εἰς τὸ Ἐμπορικὸν καὶ Βιομηχανικὸν Ἐπιμελητήριον Πατρῶν αἱ ἀποφάσεις τῆς Νομισματικῆς Ἐπιτροπῆς 1) Περὶ χρηματοδοτήσεως συσπόρου βάμβακος ἐσοδείας 1966, πρὸς ἐπιλογὴν βαμβακοσπόρου σπορᾶς, 2) περὶ χορηγήσεως ὑπὸ τῶν Τραπεζῶν δανείων εἰς τοὺς σεισμοπλήκτους ἐπαγγελματιοβιοτέχνας, 3) περὶ τροποποιήσεως τῶν περὶ ἐλέγχου πωλήσεως ἐπὶ πιστώσει διατάξεων, 4) περὶ χρηματοδοτήσεως τῶν ἐξαγωγέων νωπῶν γεωργικῶν προϊόντων διὰ προεξοφλήσεως τῆς ὑπὸ τοῦ Δημοσίου χορηγουμένης ἐπιδοτήσεως, 5) περὶ ἐξοφλήσεως ἀπὸ 6% εἰς 7% τοῦ ἐτ. τοκίου χορηγήσεων τῶν τραπεζῶν πρὸς χρηματοδότην εἰσαγωγῆς ἐξυλείας Ἀν. Χωρῶν, 6) περὶ χρηματοδοτήσεως ἐμπόρων διὰ προεξοφλήσεως γραμματίων ἐκ πωλήσεως μεταχειρισμένων ἀποθηκῶν μηχανημάτων καὶ 7) περὶ συμπληρώσεως ἀποφάσεως τῆς Ν.Ε. «περὶ καθορισμοῦ εἰδικῶν μέτρων χρηματοδοτήσεως τῆς Βιοτεχνίας».

Διὰ κοινῆς ἀποφάσεως τῶν Ὑπουργῶν Συντονισμοῦ, Οἰκονομικῶν Ἐμπορίου καὶ Γεωργίας, ἐκαρίθη ὅπως ἡ ἐπιδότησις τῶν βιομηχανιῶν τοματοπολτοῦ, καταβαλλόμενα διὰ τὰς ἀπὸ 1ης Αὐγούστου 1966 μέχρι 30ῆς Ἰουνίου 1967 ἐξαγομένας ποσότητας τοματοπολτοῦ παραγωγῆς 1966 ἢ πωλουμένας ποσότητος εἰς πλοῖα τοματοπολτοῦ ἐκτελοῦντα πλόας ἐξωτερικοῦ.

—Ἐξουσιοδοτήθη ἡ Τράπεζα τῆς Ἑλλάδος διὰ τὴν χορήγησιν ἀδειῶν ἐξαγωγῆς βάμβακος νέας ἐσοδείας εἰς τὰς κατωθι χώρας καὶ διὰ τὰ ἔναντι τούτων ἀναγραφόμενα ποσά: 1) Σοβ. Ἕνωσις: τόν. 6.000, 2) Πολωνίαν τόν. 4.000 3) Βουλγαρίαν $ 1.500.000, 4) Τσεχοσλοβακίαν $ 2.200.000, 5) Γιουγκοσλαβίαν τόν. 8.000 6) Οὐγγαρίαν $ 1.500.000, 7) Ρουμανίαν $ 1.000.00. 8) Ἀνατ. Γερμανίαν μέχρι ἐξαντλήσεως τοῦ ἐν τῇ ἰσχυούσῃ (1-1-66—31-12-66) συμβάσει ἀπομένοντος ὑπολοίπου καὶ 9) Ἰσραὴλ τόν. 1.500.

—Δι' ἀποφάσεως τοῦ Ὑπουργοῦ Γεωργίας ἐπετράπη ἡ εἰσαγωγὴ ΤΡΑΝΖΙΤΟ καὶ ἐπὶ ἐπαναεξαγωγῇ κενῶν μεταχειρισμένων σάκκων ἐξ ἰούτης ἢ ἑτέρου φυτικοῦ ὑλικοῦ. Ἡ εἰσαγωγὴ τῶν ἐν λόγῳ σάκκων θὰ πραγματοποιῆται ἀποκλειστικῶς διὰ τῶν Τελωνείων τῶν Λιμένων ἔνθα ὑφίστανται κρατικοὶ ἀπεντομωτικαί — ἀπολυμαντικαὶ ἐγκαταστάσεις γεωργικῶν προϊόντων εἰς ἃς δέον νὰ ἀπολυμαίνωνται ὑποχρεωτικῶς πρὸ τῆς παραλαβῆς των ὑπὸ τοῦ εἰσαγωγέως.

—Ὑπὸ τοῦ Ὑπουργείου Ἐμπορίου ἐνεκρίθησαν προσωρινὰς καὶ μέχρι νεωτέρας ἀποφάσεως αὐτοῦ καὶ ὑπὸ τῆς Ἐπιτροπῆς Διαχειρίσεως Ρητινικῶν προϊόντων καθορισθεῖσαι τιμαὶ διαθέσεως κολοφωνίου πρὸς ἐξαγωγὴν ἔχουσαι ὡς ἀκολούθως: κατὰ χιλ)μον εἰς δρχ.: HH 4,70, KM 4,76, N. 4,82 WG 4,88, WW 5,03 καὶ X 5,18. Αἱ ἀνωτέρω τιμαὶ ἀφορῶν συσκευασίαν εἰς βαρέλια σιδηρᾶ. Ποσοτικῶν διὰ συσκευασίαν εἰς ξύλινα βαρέλια αἱ τιμαὶ μειοῦνται κατὰ δρχ. 0,13 ἀνὰ χιλ)μον.

### ΕΚΚΛΗΣΙΣ ΠΡΟΣ ΦΙΛΑΝΘΡΩΠΟΥΣ

Τυγχάνω κλινήρης ἀπὸ δώδεκαμήνου, ἔχων ἀνάγκην σοβαρότατης οὐρολογικῆς ἐγχειρήσεως. Δὲν ἔχω οὐδεμίαν ἀσφάλισιν, οὐδένα πόρον ζωῆς, διὰ τοῦτο δὲν δύναμαι νὰ εἰσέλθω εἰς τὴν ἐν Πάτραις οὐρολογικὴν κλινικὴν «Ὁ Ἱπποκράτης» διὰ νὰ λυτρωθῶ ἐκ τῆς παθήσεώς μου. Παρακαλῶ τὸν φιλάνθρωπον κοινόν, ὅπως μὲ συνδράμῃ καὶ ἀναλάβω τὴν ὑγείαν μου. Πᾶσα προσφορὰ δεκτὴ εἰς τὸ φαρμακεῖον Βλάσση Πρόβου, ὁδὸς Γούναρη 34, διὰ τὸν ἀσθενῆ Γ. Κ.

**ΓΟΝΕΙΣ, ΜΑΘΗΤΑΙ**

Τὰ σχολεῖα ἤνοιξαν, στὸ βιβλιοχαρτοπωλεῖο

**ΧΑΡ. & ΙΩ. ΚΑΓΙΑΦΑ**

ΠΑΤΡΑΙ — ΑΘΗΝΑΙ
Ἑρμοῦ 14 — Αἰόλου 68

Σᾶς περιμένουν νὰ σᾶς ἐξυπηρετήσουν πλήρως 20 ὑπάλληλοι μὲ τιμὲς ὡρισμένες καὶ ποιότητες ἐκλεκτές

**59 - 13**

Μὲ ἕνα τηλεφώνημά σας στὸ 59-13, ἐξυπηρετεῖσθε μὲ τὸν καλύτερο τρόπο, ἀπὸ τὰ πλέον συγχρονισμένα τῆς πόλεως μας

ΣΤΕΓΝΟΚΑΘΑΡΙΣΤΗΡΙΑ ΚΑΙ ΠΛΥΝΤΗΡΙΑ ΑΣΠΡΟΡΡΟΥΧΩΝ

**RaPid**

ΜΙΑΟΥΛΗ 48

# ΓΝΩΣΤΟΠΟΙΗΣΙΣ

**Κάμνομεν γνωστὸν εἰς τοὺς ἐνδιαφερομένους ὅτι οἰκοπεδοποιήθη καὶ τὸ ὑπόλοιπον τμῆμα τοῦ δενδροπεριβόλου εἰς θέσιν «ΕΓΓΛΕΖΙΚΑ» ΠΑΡΑΛΙΑ ΜΙΝΤΙΛΟΓΛΙΟΥ ἐκ 40 στρεμμάτων τοῦ κ. ΧΑΡ. ΧΑΡΑΛΑΜΠΟΠΟΥΛΟΥ, ἀφοῦ ἐξηντλήθησαν τὰ πρῶτα 20 στρέμματα.**

**Εἶναι ἀπαραίτητον εἰς τοὺς ἐνδιαφερομένους νὰ ἐπισκεφθοῦν τὴν θέσιν τῶν οἰκοπέδων, διὰ νὰ θαυμάσουν αὐτήν. Δρόμοι πλατεῖς 8 μέτρων, χαλικοστρωμένοι, νερὸ ἀρτεσιανό, προερχόμενον ἐξ Ἰτεῶν, ἠλεκτρικόν, διάφορα ὁπωροφόρα δένδρα ἐντὸς τῶν οἰκοπέδων, συγκοινωνία τακτικωτάτη, πλησίον τῆς θαλάσσης, καταστήματα τροφίμων, ἀναψυχῆς, ΕΚΚΛΗΣΙΑ καὶ Σχολεῖον (πολιτισμένη θέσις).**

**Τιμαὶ λογικαί, εὐκολίαι πληρωμῆς. Πληροφορίαι πλατεῖα Γεωργίου Α΄, ἀριθ. 9α, τηλ. 23-60**

**Υ.Γ.: Προσέξατε, ἡ καλὴ θέσις κάνει τὰ καλὰ οἰκόπεδα.**

**ΕΚΔΟΣΕΙΣ "ΓΑΛΑΞΙΑ,,**

★ Βιβλία τσέπης καὶ βιβλιοθήκης γιὰ τὸ μεγάλο ἀναγνωστικὸ κοινό.

★ Ἡ καλύτερη δυνατὴ ἐπιλογὴ μὲ πλήρη καὶ πιστὰ κείμενα, θαυμάσια τυπωμένα.

★ Τὸ φθηνότερο καὶ καλύτερο λογοτεχνικὸ βιβλίο ποὺ κυκλοφορεῖ στὴν Ἑλλάδα.

ΖΗΤΗΣΑΤΕ ΤΑΣ ΕΚΔΟΣΕΙΣ "ΓΑΛΑΞΙΑ,, ΣΕ

- Ποίησις καὶ Θέατρο.
- Παλαιὰ κείμενα.
- Δοκίμια.
- Ἕλληνες Πεζογράφοι.
- Ξένοι Πεζογράφοι.
- Μονογραφίες.
- Ἀστυνομικὰ Μυθιστορήματα.
- Βιβλία γιὰ ὅλους.

**ΕΚΔΟΣΕΙΣ "ΓΑΛΑΞΙΑ,,**

ΤΑ ΚΑΛΛΙΤΕΡΑ ΒΙΒΛΙΑ ΣΤΙΣ ΦΘΗΝΟΤΕΡΕΣ ΤΙΜΕΣ

ΖΗΤΗΣΑΤΕ ΤΙΜΟΚΑΤΑΛΟΓΟΥΣ

ΚΕΝΤΡΙΚΗ ΠΩΛΗΣΙΣ
"ΓΩΝΙΑ ΤΟΥ ΒΙΒΛΙΟΥ,, Ἀγ. Νικολάου 32

**ΧΑΡΤΟΒΙΟΤΕΧΝΙΑ Β. ΔΙΟΝΥΣΟΠΟΥΛΟΥ**

(Πρώην ΚΑΤΣΑΝΤΩΝΗ)
Ρ. ΦΕΡΑΙΟΥ 81 - ΤΗΛ. 21-98
ΠΑΤΡΑΙ

★

- ΣΧΟΛΙΚΑ ΒΙΒΛΙΑ
- ΧΑΡΤΟΦΥΛΑΚΕΣ
- ΓΡΑΦΙΚΗ ΥΛΗ

★

ΠΩΛΗΣΙΣ ΧΟΝΔΡΙΚΗ : ΛΙΑΝΙΚΗ

**ΔΙΑΤΙΘΕΝΤΑΙ ΑΕΡΟΣΥΜΠΙΕΣΤΑΙ**

(ΚΟΜΠΡΕΣΕΡ)

**STAYER**

τριῶν πιστολέτων, ΚΡΟΥΘ δύο πιστολέτων, ΜΠΕΡΝΑΡ ἑνὸς - δύο πιστολέτων

ΑΦΟΙ ΠΕΤΡΑΤΟΥ & Σ΄ΙΑ

ΠΑΝΤΑΝΑΣΣΗΣ 52 α
ΤΗΛ. 30—70

**ΚΕΡΚΥΡΑ GORFOU**

**ΤΟΥΡΙΣΤΙΚΟ ΧΩΡΙΟ ΜΕΡΛΙΝ**

Εὑρισκόμεθα εἰς τὴν εὐχάριστον θέσιν νὰ σᾶς ἀνακοινώσωμεν ὅτι ἤρχισεν ἡ πώλησις παραθαλασσίων οἰκοπέδων εἰς τὸ ὑπέροχο κτῆμα Μέρλιν. Παρέχονται εὐκολίαι πληρωμῆς. ΠΛΗΡΟΦΟΡΙΑΙ:

ΠΑΤΡΑΙ: ΜΑΙΖΩΝΟΣ 124, 3ος ὄροφος —Τηλ. 35—84
ΑΘΗΝΑΙ: ΣΤΑΔΙΟΥ 28 — Τηλ. 236—425
ΚΕΡΚΥΡΑ: Τηλ. 7—51

ΑΝΤΙΠΡΟΣΩΠΟΣ
**ΜΑΡΙΝΟΣ ΚΑΡΑΓΙΑΝΝΑΚΗΣ**

**Γωνιὰ τοῦ Βιβλίου**

ΑΓ. ΝΙΚΟΛΑΟΥ 32 - ΤΗΛΕΦ. 23-96

Ὅτι χρειάζεται ὁ μαθητής

ΠΟΙΟΤΗΤΕΣ ΕΚΛΕΚΤΕΣ

ΤΙΜΕΣ ΕΞΑΙΡΕΤΙΚΕΣ

**ΕΥΚΑΙΡΙΑ ΝΑ ΑΠΟΚΤΗΣΕΤΕ ΔΙΚΗ ΣΑΣ ΕΞΟΧΗ**

Σᾶς προσφέρομεν μὲ ΜΕΓΑΛΑΣ ΕΥΚΟΛΙΑΣ ΠΛΗΡΩΜΗΣ οἰκόπεδα ΠΑΡΑΘΑΛΑΣΣΙΑ εἰς τὸ ΑΝΤΙΡΡΙΟΝ. Στὴν πιὸ καθαρὴ θάλασσα, δίπλα στὸ φέρρυ — μπὰτ καὶ στὴν ΑΕΡΟΓΕΦΥΡΑ, ἡ ὁποία ὁπωσδήποτε θὰ γίνῃ. Οἰκόπεδα μὲ ΒΕΒΑΙΟΝ ΜΕΛΛΟΝ. Οἰκόπεδα ΠΕΡΙΦΡΑΓΜΕΝΑ καὶ μὲ τὸ κλειδὶ στὸ χέρι. Οἰκόπεδα μὲ δρόμους, πλατεῖες, φῶς καὶ, τὸ κυριώτερο, νερὸ καὶ βρύσες.

Πληροφορίαι: ΡΗΓΑ ΦΕΡΑΙΟΥ 124 — ΠΑΤΡΑΙ
ΤΗΛΕΦ. 25—57

**στὴ δύση... στὴν ἀνατολή...**

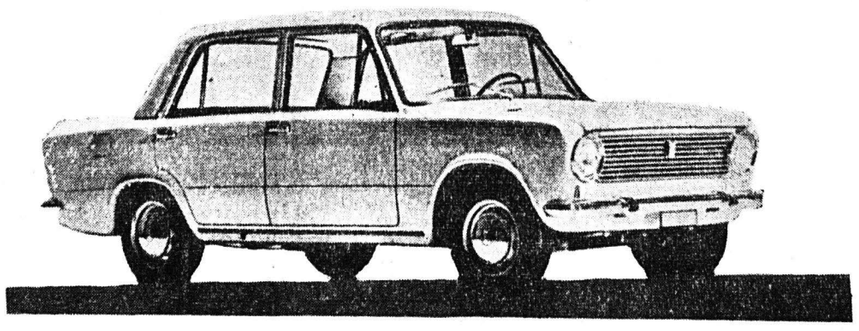

8 φορολ. ἵππων (65 HP) — Δισκόφρενα εἰς τοὺς 4 τροχοὺς — 4 ταχύτητες συγχρονισμένες μὲ λεβιὲ ἐπὶ τοῦ σαζμὰν — 4 θυρῶν — πλήρης ἀερισμὸς μὲ θέρμανσι — 5 θέσεων — οἰκονομικώτατον εἰς καύσιμα — σταθερώτατον — πολυτελέστατον.

**ΔΥΤΕΛΛΑΣ** Ε.Π.Ε.

ΑΠΟΚΛΕΙΣΤΙΚΟΙ ΑΝΤΙΠΡΟΣΩΠΟΙ ΠΕΛΟΠΟΝΝΗΣΟΥ - ΑΙΤΟΛΟΑΚΑΡΝΑΝΙΑΣ ΚΑΙ ΗΠΕΙΡΟΥ. Ἀγίου Ἀνδρέου 93 β — ΠΑΤΡΑΙ.
ΤΗΛ. ΑΝΤΑΛ. & ΠΛΗΡΟΦΟΡΙΑΙ 41 - 28 ΔΙΕΥΘΥΝΣΕΩΣ 72.684.
ΣΥΝΕΡΓΕΙΟΝ (Φαβιέρου 16) 49-93.

**ΣΥΝΕΡΓΕΙΟΝ** ἀποκλειστικῶς δι' ἐξυπηρέτησιν αὐτοκινήτων **FIAT** μὲ εἰδικευμένον προσωπικὸν, ἀνῆκον εἰς τὴν Ἑταιρίαν **ΔΥΤΕΛΛΑΣ**, ἐπίσημον ἐκπρόσωπον τῶν Ἐργοστασίων **FIAT**, στεγάζεται ἐπὶ τῆς ὁδοῦ Φαβιέρου 16. Τηλέφωνον 49 - 93

**ΟΥΡΟΛΟΓΙΚΗ ΚΛΙΝΙΚΗ ΠΑΤΡΩΝ "Ο ΙΠΠΟΚΡΑΤΗΣ,,**

ΔΙΕΥΘΥΝΤΗΣ Δ^Ρ **Δ. Γ. ΚΟΥΚΟΣ**

ΔΙΔΑΚΤΩΡ ΠΑΝΕΠΙΣΤΗΜΙΟΥ ΑΘΗΝΩΝ

ΠΑΘΗΣΕΙΣ