ΠΕΛΟΠΟΝΝΗΣΟΣ

Η ΑΡΧΑΙΟΤΕΡΑ ΕΛΛΗΝΙΚΗ ΕΦΗΜΕΡΙΣ

Ἱδρυτής: ΧΑΡ. ΦΡΑΓΚΟΠΟΥΛΟΣ

Συμφώνως τῷ ἄρθρῳ 6 § 1 τοῦ Α. Ν. 1093)38
Ἰδιοκτησία καὶ Διεύθυνσις Τυπογραφείων:
ΓΙΩΤΑ Κ. ΠΑΠΑΓΓΕΛΟΥΤΣΟΥ, Γεροκωστοπούλου 50

ΣΥΝΔΡΟΜΑΙ: ΕΣΩΤΕΡΙΚΟΥ: Ἐτησία δραχ. 540
ΕΞΩΤΕΡΙΚΟΥ: » δολλ. 45

ΑΠΟ ΤΗΝ ΧΘΕΣΙΝΗΝ ΕΠΕΤΕΙΟΝ ΤΟΥ ΙΣΤΟΡΙΚΟΥ «ΟΧΙ» ΕΙΣ ΤΗΝ ΠΟΛΙΝ ΜΑΣ

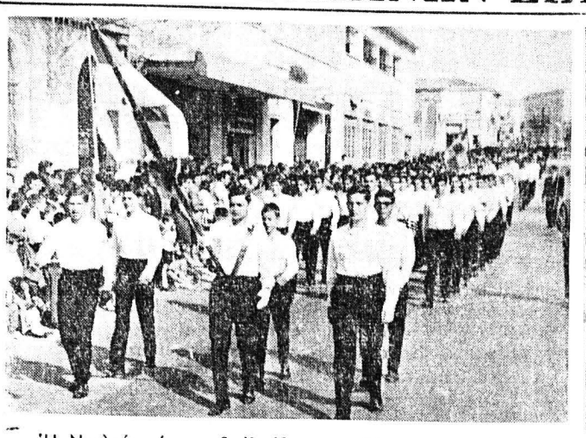

Ἡ Νεολαία, ἡ χρυσῆ ἐλπίδα τοῦ Ἔθνους — μαθηταί, μαθήτριαι καὶ πρόσκοποι — κατὰ τὴν χθεσινὴν ἐπιβλητικὴν παρέλασιν εἰς τὰς Πάτρας ἐπὶ τῇ 26η ἐπετείῳ τοῦ Ἱστορικοῦ ΟΧΙ

Κοινωνικά

Ἡ Δις ΛΟΥΛΑ ΒΟΥΛΓΑΡΗ, ἐπανῆλθεν ἐκ Μιλάνου καὶ Παρισίων, λαβοῦσα δὲ μέρος εἰς τὸ διεθνές Φεστιβὰλ Κομμωτικῆς Παρισίων, ἐβραβεύθη διὰ διπλώματος. Δέχεται εἰς τὸ κομμωτήριόν της, ὁδὸς Ἀθ. Διάκου 31, τηλ. 64-69.

Ὁ νεοεγκατασταθεὶς εἰς Πάτρας χειρουργὸς ὀδοντίατρος κ. ΓΕΩΡ. Ν. ΜΠΕΛΕΚΟΣ, δέχεται καθ' ἑκάστην ἀπὸ 8 π.μ. ἕως 1 μ.μ. καὶ ἀπὸ 7—9 μ.μ. εἰς τὸ ἐπὶ τῆς ὁδοῦ Κανακάρη 102 ἰατρεῖον του.

***

Ὁ ἐν Κ. Ἀχαΐᾳ ὀδοντίατρος κ. ΝΙΚΟΛΑΟΣ ΠΑΥΛΟΥ, μετέφερε τὸ ἰατρεῖον του ἐπὶ τῆς κεντρικῆς ὁδοῦ Πατρῶν — Πύργου ἐναντι ἀστυνομικοῦ τμήματος. τηλέφ. 5-58.

***

Ὁ χειρουργὸς - ἰατρὸς Κ. Β. ΜΠΑΡΛΟΣ, διακόψας τὴν συνεργασίαν του μετὰ τοῦ Γεν. Νοσοκομείου Πατρῶν, δέχεται καὶ χειρουργεῖ μόνον ἐν τῇ κλινικῇ του.

***

Ἐπανῆλθεν ὁ νευρολόγος ἰατρὸς κ. ΑΛΕΞΑΝΔΡΟΣ ΧΑΤΖΗ-ΙΩΑΝΝΟΥ καὶ δέχεται ἀπὸ 8—1 καὶ 5—7 μ.μ.

***

Ἰατρὸς ΑΣΗΜ. ΣΤΡΑΤΟΠΟΥΛΟΣ, Παιδίατρος πλατεῖα Γεωργίου Α' ἀριθ. 10, τηλ. 30—74.

***

Ὁ Ὀρθοπεδικὸς Χειροῦργος ΓΡΗΓ. ΣΟΛΩΜΟΣ ἐπανελθὼν, ἐπανέλαβεν τὰς ἐργασίας του.

***

CENTRE D ESTHETIQUE ΚΑΘΙΟΔΕΡΜΙΑ Dr RENI GUINOT ΚΟΥΛΑ ΡΟΔΟΠΟΥΛΟΥ διπλ. Αἰσθητικός — Προσωπολόγος CATHIODERMIS Produits de Soins RENE GUINOT TRAITEMENTS καὶ ΜΑΚΙΓΙΑΖ Germaine Monteil. Ἡ «Cure de jeunesse τὸ — Peeling Rene Cuinot καὶ traitement Babor rendez — vous Μαιζῶνος 69 (πολυκατοικία Ἀνγίνου, 5ος ὄροφος) ἄνω μέρος Πλατείας Ὄλγας, τηλ. 52-12.

***

Ἡ ΕΠΙΣΓΗΜΩΝ προσωπολόγος ΔΙΠΛΩΜΑΤΟΥΧΟΣ ΑΙΣΘΗΤΙΚΟΣ VISAGISTE ΚΟΥΛΑ ΓΙΑΝΝΙΤΣΟΠΟΥΛΟΥ, ἐπὶ τριετίαν ἐκπαιδευθεῖσα καὶ ἀσκηθεῖσα εἰς τὸ ἐξωτερικὸν εἰς τὰς Διεθνοῦς φήμης Σχολὰς ΒΙΕΝΝΗΣ NELLY ANDREAZZI ΠΑΡΙΖΙΩΝ ZEAN D' ESTREES. Δέχεται εἰς τὸ ΠΡΟΤΥΠΟΝ ΙΝΣΤΙΤΟΥΤΟΝ της, Μαιζῶνος 94, πολυκατοικία Θωμᾶ, 3ος ὄροφος, τηλ. 70-908, ΚΑΘΑΡΙΣΜΟΣ DESINCRUSTATION MASSAGE προσώπου καὶ σώματος. ΙΔΕΩΔΕΣ ΜΑΚΙΓΙΑΖ, δυφαὶ ἐλεφαρίδων διαρκείας κ.ἄ. Συμβουλαὶ δωρεάν.

***

ΙΩΑΝΝΗΣ ΓΙΑΛΕΛΗΣ ἰατρός, παθολόγος μετέφερε τὸ ἰατρεῖον του ὁδὸς Βασιλείου Ρούφου 90, κάτωθεν Ἁγίων Ἀναργύρων, τηλ. 68—92.

Τηλέφωνα Ἐπείγουσης Ἀνάγκης

ΠΥΡΟΣΒΕΣΤΕΙΟΝ	25—61
»	25—62
Α' ΒΟΗΘΕΙΑΙ	44—44
ΑΜΕΣΟΣ ΔΡΑΣΙΣ	100
ΓΕΝ. ΑΣΦΑΛΕΙΑ	28—80
ΑΣΤΥΝ. Δ)ΣΙΣ	28—35
Γ. ΝΟΣΟΚΟΜΕΙΟΝ	26—98
«ΓΛΑΥΚΟΣ» βλάβαι	25—22

ΘΕΑΜΑΤΑ

ΑΙΓΛΗ. Σήμερον 3 - 12.30 «Ντὶκ Μάλλοου 077... κινούμενος στόχος», ἀκατάλληλον.

ΑΡΜΟΝΙΑ. Σήμερον 6.15 - 12.15 «Πράκτορες τῆς χρυσῆς ἄμμου» κατάλληλον.

ΑΣΤΥ. Σήμερον 4.15 - 12.15 «Ἔχω δικαίωμα νὰ σ' ἀγαπῶ», κατάλληλον.

ΑΤΤΙΚΟΝ. Σήμερον 4.30 - 12.30 «Τώρα ποὺ φεύγω ἀπ' τὴ ζωή», κατάλληλον.

ΕΛΙΤ. Σήμερον 4 - 12.15 «Ὁ τετραπέρατος», κατάλληλον.

ΕΡΜΗΣ. Σήμερον 5 - 12 «Δοσατζοῦ - ἐπιχείρησις γαμπρός», κατάλληλον.

ΙΝΤΕΑΛ. Σήμερον 4.30 - 12.30 «Ἀπὸ στιγμὴ σὲ στιγμή», ἀκατάλληλον.

ΚΥΠΡΟΣ. Σήμερον 7 - 12 «Ἁμαρτίες γονέων», κατάλληλον.

ΠΑΛΛΑΣ. Σήμερον 4.15 - 12.15 «Α. D. 3 ἐπιχείρησις ἄσπρος καρχαρίας», ἀκατάλληλον.

ΠΑΝΘΕΟΝ. Σήμερον 4.15 - 12.30 «Τὸ χρυσὸ φίδι».

ΡΕΞ. Σήμερον 4.30 - 12.30 «Ξεχασμένοι ἥρωες», κατάλληλον.

ΣΙΝΕ ΜΑΡΙ. Σήμερον 4 - 12 «Δοσατζοῦ — ἐπιχείρησις γαμπρός», κατάλληλον.

ΣΙΝΕΑΚ (Αἴθουσα «Πανθέου»). Ἀπὸ αὔριο καὶ κάθε Κυριακὴ ὥρα 11 - 1 Πρόγραμμα μορφωτικό. Ἡ χαρὰ μικρῶν καὶ μεγάλων.

Νέα ἐργαστήρια Μικροβιολογίας — Βιοχημείας — Αἱματολογίας ΝΙΚΗΤΑ ΜΠΟΜΠΑ, Ἰατροῦ Μικροβιολόγου, Γούναρη 13, τηλέφ. 34—20.

ΓΟΝΕΙΣ, ΜΑΘΗΤΑΙ

Τὰ σχολεῖα ἤνοιξαν, στὰ βιβλιοχαρτοπωλεῖα

ΧΑΡ. & ΙΩ. ΚΑΓΙΑΦΑ

ΠΑΤΡΑΙ — ΑΘΗΝΑΙ
Ἑρμοῦ 14 — Αἰόλου 68

Σᾶς περιμένουν νὰ σᾶς ἐξυπηρετήσουν πλήρως 20 ὑπάλληλοι μὲ τιμὲς ὡρισμένες καὶ ποιότητες ἐκλεκτές

ΔΙΑΤΙΘΕΝΤΑΙ

ΑΕΡΟΣΥΜΠΙΕΣΤΑΙ

(ΚΟΜΠΡΕΣΕΡ)

STAYER

τριῶν πιστολέτων, ΚΡΟΥΘ δύο πιστολέτων, ΜΠΕΡΝΑΡ ἑνὸς - δύο πιστολέτων

ΑΦΟΙ ΠΕΤΡΑΤΟΥ & Σ/ΙΑ

ΠΑΝΤΑΝΑΣΣΗΣ 52α
ΤΗΛ. 30—70

ASTERIA

ΠΑΡΑΛΙΑ ΠΡΟΑΣΤΙΟΥ — ΤΗΛ. 64—62

ΣΗΜΕΡΟΝ ΚΑΙ ΑΥΡΙΟΝ

Παρουσιάζομεν τὴν ἄρτι ἀφιχθεῖσαν ἐκ τοῦ ἐξωτερικοῦ βεντέττα τοῦ τραγουδιοῦ σὲ ἑλληνικὸ καὶ ξένο ρεπερτόριο.

ΛΙΖΑ ΜΠΡΟΥΝΑ

τὴν ὀρχήστρα ΠΑΠΑΓΙΑΝΝΑΚΗ - ΒΑΦΕΙΑΔΗ

τὸν τραγουδιστὴ ΓΙΑΝΝΗ ΜΑΝΙΑΤΗ

καὶ τὸν ΧΡΗΣΤΟ ΣΠΗΛΙΩΤΟΠΟΥΛΟ

στὸ ἠλεκτρικὸ μπουζοῦκι

Τάκης Καζιβωκᾶς

LIDO

ἀποστολίδης-ἀργυρόπουλος

τραγούδι

Γιάννης Πούρης

ΠΑΛΗΑ ΠΑΤΡΑ

ΗΛΕΙΑΣ 20 ΤΗΛΕΦ. 42—22

(Κ. ΜΑΡΑΛΕΤΟΣ)

Ἀπὸ σήμερα καὶ κάθε βράδυ μὲ τὴν ὀρχήστρα

FIVE FRIENDS

ΠΑΡΙΖΙΑΝΑ

Τὸ κέντρο μας λειτουργεῖ χωρὶς ὀρχήστρα.

ΔΗΜΟΤΙΚΟΝ ΘΕΑΤΡΟΝ ΤΗΛ. 36-13

ΠΑΡΑΣΚΕΥΗΝ — ΣΑΒΒΑΤΟΝ — ΚΥΡΙΑΚΗΝ 4 — 5 — 6 ΝΟΕΜΒΡΙΟΥ

Ο ΣΤΑΥΡΟΣ ΠΑΡΑΒΑΣ

ΜΕ ΤΟΝ ΕΚΛΕΚΤΟ ΘΙΑΣΟ ΤΟΥ ΚΑΙ ΤΗΝ ΚΛΕΩ ΣΚΟΥΛΟΥΔΗ

Η ΤΑΡΑΝΤΕΛΛΑ

(ΑΛΙΣΣΟΥ)

Ἀνακοινοῖ

εἰς τὴν πολυπληθῆ πελατείαν της ὅτι μὲ τὰ γνωστὰ εἰς αὐτὴν προσόντα της συνεχίζει τὰς ἐργασίας της καὶ κατὰ τὴν χειμερινὴν περίοδον.

ΑΥΤΟΜΑΤΟΣ ΠΛΑΣΤΙΓΞ

ΖΥΓΙΣΕΩΣ ΑΥΤΟΚΙΝΗΤΩΝ ΑΠΟΛΥΤΟΥ ΑΚΡΙΒΕΙΑΣ
ΙΣΧΥΟΣ 40 ΤΟΝΝΩΝ
ΛΕΙΤΟΥΡΓΕΙ ΚΑΘ' ΟΛΟΝ ΤΟ 24ΩΡΟΝ

Γ. ΔΕΝΔΡΙΝΟΥ

ΠΑΤΡΩΝ - ΠΥΡΓΟΥ 7, (Πλησίον Ἱεροῦ Ναοῦ Ἁγ. Ἀνδρέου), Τηλ. 28 - 02

Κέντρον ΓΡΑΝΑΔΑ

Γκρέκα

ΙΩΑΝ. ΣΕΦΕΡΙΑΔΗΣ

Πλησίον Νέας ΠΑΤΡΑΪΚΗΣ Τηλ. 46-81

Κάθε βράδυ τραγουδοῦν

ΡΟΖΕΤΤΑ
Ι. ΚΩΝΣΤΑΝΤΑΡΑ
Κ. ΣΤΑΪΚΟΣ

μὲ τὴν ὀρχήστρα μας

ΚΟΥΖΙΝΑ ΣΠΕΣΙΑΛ

ΝΕΑ ΚΛΙΝΙΚΗ

ΟΥΡΟΛΟΓΙΚΗ - ΧΕΙΡΟΥΡΓΙΚΗ

"ΑΓΙΑ ΣΟΦΙΑ"

Παθήσεις Προστάτου, Νεφρῶν, Γεννητικῶν Ὀργάνων, ἐξωπλισμένη μὲ τὰ πλέον σύγχρονα μέσα καὶ ἐπιστημονικὲς ἐγκαταστάσεις.

Dr ΑΘΑΝ. ΚΟΝΤΟΣΑΚΗΣ

Τ. ΔΙΕΥΘΥΝΤΗΣ ΝΟΣΟΚΟΜΕΙΟΥ PASTEUR ΚΩΝΣΤΑΝΤΙΝΟΥΠΟΛΕΩΣ
ΔΙΔΑΚΤΩΡ ΠΑΝΕΠΙΣΤΗΜΙΟΥ ΚΩΝΣΤΑΝΤΙΝΟΥΠΟΛΕΩΣ
ΔΙΝΤΗΣ ΟΥΡΟΛΟΓΙΚΗΣ ΚΛΙΝΙΚΗΣ ΓΕΝ. ΚΡΑΤΙΚΟΥ ΝΟΣΟΚΟΜΕΙΟΥ ΠΑΤΡΩΝ
ΜΑΙΖΩΝΟΣ 20 ★ ("Εναντι Ἀρσακείου — Τηλ. 40—96) ★ ΠΑΤΡΑΙ

ΑΠΟ ΑΥΡΙΟ ΚΥΡΙΑΚΗ ΩΡΑ 11 — 1 Μ. Μ.
ΚΑΙ ΚΑΘΕ ΚΥΡΙΑΚΗ

ΣΙΝΕΑΚ

Η ΧΑΡΑ ΜΙΚΡΩΝ ΚΑΙ ΜΕΓΑΛΩΝ

Ἐπίκαιρα ἀπ' ὅλον τὸν κόσμο — Μίκυ Μάους — Κωμωδίες — Περιπέτειες κλπ. κλπ.

Ο,ΤΙ ΜΟΡΦΩΝΕΙ ΚΙ' ΕΥΧΑΡΙΣΤΕΙ ΤΟ ΠΑΙΔΙ

★

ΑΠΟ ΑΥΡΙΟ ΚΥΡΙΑΚΗ
ΚΑΙ ΚΑΘΕ ΚΥΡΙΑΚΗ

ΣΤΟ ΠΑΝΘΕΟΝ

Οἰκόπεδα φθηνὰ περιφραγμένα στὸ ΜΙΝΤΙΛΟΓΛΙ στὴν ΟΒΡΥΑ

Μὲ ὅση προκαταβολὴ ἔχετε καὶ μὲ πολλὲς μηνιαῖες δόσεις

Πληροφορίαι: Ρ. ΦΕΡΡΑΙΟΥ 124 ΤΗΛΕΦ. 25-57 - ΠΑΤΡΑΙ

ΠΛΑΤΕΙΕΣ ΔΕΝΔΡΟΦΥΤΕΜΕΝΕΣ - ΕΚΚΛΗΣΙΑ - ΣΧΟΛΕΙΟΝ - ΥΔΡΑΓΩΓΕΙΟΝ - ΦΩΤΙΣΜΟΣ - ΤΗΛΕΦΩΝΟΝ - ΣΥΓΚΟΙΝΩΝΙΑΙ - ΔΡΟΜΟΙ 7 Μέτρων ΧΑΛΙΚΟΣΤΡΩΜΕΝΟΙ

ΑΝΑΚΟΙΝΩΣΙΣ

ΠΑΡΑΤΑΣΙΣ ΕΓΓΡΑΦΩΝ

Διὰ τῆς ὑπ' ἀριθ. 136269) 2414)8-10-66 ἀποφάσεως τοῦ Ὑπουργείου Ἐθν. Παιδείας, ἡ προθεσμία ἐγγραφῶν τῶν Σχολῶν ΒΕΡΓΗ α) Σχεδιαστῶν Ζετοῦς Φοιτήσεως Ἔργων ἁρμοδιότητος Πολιτικῶν Μηχανικῶν καὶ Ἔργων ἁρμοδιότητος Ἀρχιτεκτόνων, β) Ραδιοτεχνιτῶν Ζετοῦς Φοιτήσεως, παρατείνεται μέχρι 31 Ὀκτωβρίου ἐ. ἔ.

Πληροφορίαι – Ἐγγραφαὶ Ἑρμοῦ – Κανακάρη 127.

ΔΙΑΚΗΡΥΞΙΣ

Ἡ Α. Ε. Π. Υ. Σ. προκηρύσσει τὴν 26ην ΝΟΕΜΒΡΙΟΥ 1966, ἡμέραν ΣΑΒΒΑΤΟΝ καὶ ὥραν 11—12 τοὺς κάτωθι δημοσίους μειοδοτικοὺς διαγωνισμοὺς δι' ἐνσφραγίστων προσφορῶν διὰ τὴν προμήθειαν:

α) Σωσιβίων ἐντὸς τοῦ ποσοῦ τῶν 50.000. Α. Δ. 285.

β) Ἑνὸς φωτοτυπικοῦ μηχανήματος. Α. Δ. 286.

γ) Γραφικῆς ὕλης (εἴδη χάρτου, φάκελλοι διάφοροι, μελάνη, μεμβράναι, καρμπὸν κλπ.). Α. Δ. 287.

δ) 100 ζευγῶν ὑποδημάτων γυναικείων καφὲ Α)Ν (αὐξομείωσις 20). Α. Δ. 288.

ε) 360 ζακετῶν μαλλίνων πλεκτῶν Α. Ν. (αὐξομείωσις 20). Α. Δ. 289.

στ) 55 εἰδῶν ὀδοντιατρικοῦ ὑλικοῦ (ὀδοντάγραι, ριζάγραι, ἀσημοκόλλησις, σειραὶ πλαστικῶν ὀδόντων, κοπτικὰ ἐργαλεῖα κλπ.) (αὐξομείωσις 20%). Α. Δ. 290.

Ἐνεργηθησόμενοι ἐν Ἀθήναις καὶ εἰς τὰ Γραφεῖα τῆς Ἐπιτροπῆς, Ἀκαδημίας 3, ἔνθα οἱ ἐνδιαφερόμενοι δύνανται νὰ λαμβάνωσι γνῶσιν τῶν ὅρων καθ' ἑκάστην καὶ ἀπὸ ὥραν 10—11.

Ο ΠΡΟΕΔΡΟΣ ΤΗΣ Α.Ε.Π.Υ.Σ

● ΣΧΟΛΙΚΑ ΒΙΒΛΙΑ
● ΣΧΟΛΙΚΑ ΕΙΔΗ
● ΤΥΠΟΓΡΑΦΙΚΑΙ ΕΡΓΑΣΙΑΙ
● ΕΝΤΥΠΑ ΠΑΣΗΣ ΦΥΣΕΩΣ

ΤΙΜΑΙ ΧΑΜΗΛΑΙ

★

"ΤΟΥΛΑΣ - ΜΑΥΡΑΚΟς,,

ΕΡΜΟΥ 45

ΓΝΩΣΤΟΠΟΙΗΣΙΣ

ΤΟ ΚΑΤΑΣΤΗΜΑ ΕΠΙΠΛΩΝ

ΣΠΗΛΙΟΣ Ι. ΜΑΝΕΣΗΣ

ΑΓ. ΝΙΚΟΛΑΟΥ ΑΡ. 36
ΠΑΤΡΑΙ

Γνωστοποιεῖ πρὸς τὴν Ἀξιότιμον Πελατείαν του, ὅτι, ἀνακαινισθέν, ἐπλουτίσθη τοῦτο μὲ τὰς καλυτέρας ΕΠΙΠΛΩΣΕΙΣ τῶν τελευταίων μοντέλων, εἰς ὅλα τὰ στύλ, μὲ ἠγγυημένην ἐργασίαν καὶ ὑλικά, ὡς πάντοτε, προσφέρει δὲ ταῦτα εἰς τοὺς κ. κ. Ἀξιοτίμους Πελάτας του πάμφθηνα καὶ μὲ δόσεις.

Ἡ πολυετὴς τεχνικὴ πεῖρα μας ἐγγύησις.

ΣΠΗΛΙΟΣ Ι. ΜΑΝΕΣΗΣ
ΑΓ. ΝΙΚΟΛΑΟΥ ἀριθ. 36
ΠΑΤΡΑΙ

ΧΑΡΤΟΒΙΟΤΕΧΝΙΑ

Β. ΔΙΟΝΥΣΟΠΟΥΛΟΥ

(Πρώην ΚΑΤΣΑΝΤΩΝΗ)
Ρ. ΦΕΡΑΙΟΥ 81 - ΤΗΛ. 21-98
ΠΑΤΡΑΙ

★

● ΣΧΟΛΙΚΑ ΒΙΒΛΙΑ
● ΧΑΡΤΟΦΥΛΑΚΕΣ
● ΓΡΑΦΙΚΗ ΥΛΗ

★

ΠΩΛΗΣΙΣ
ΧΟΝΔΡΙΚΗ : ΛΙΑΝΙΚΗ

ΠΩΛΕΙΤΑΙ φορτηγὸν μεταχειρισμένον αὐτοκίνητον 6 τόννων δι' ἰδιωτικὴν χρῆσιν. Πληροφορίαι τηλέφ. 21-68 καὶ 32.37.

ΠΩΛΟΥΝΤΑΙ οἰκόπεδα πλησίον τῆς πόλεως, παρὰ τὴν συνοικίαν Ἀνθουπόλεως. Πληροφορίαι τηλέφ. 71-865.

ΠΕΝΘΗ

Τὴν λατρευτήν μας σύζυγον, μητέρα, ἀδελφὴν καὶ θείαν

ΤΡΙΣΕΥΓΕΝΗΝ ΔΗΜ. ΚΟΥΡΤΗ

θανοῦσαν, ἐκηδεύσαμεν τὴν 27)10)66 ἐκ τοῦ Ἱεροῦ Ναοῦ Κ. Ἀχαΐας.

Ὁ σύζυγος: Δημήτριος. Τὰ τέκνα: Μάχη καὶ Νίτσα. Οἱ ἀδελφοί. Οἱ λοιποὶ συγγενεῖς.

ΜΝΗΜΟΣΥΝΑ

Τελοῦντες αὔριον Κυριακὴν καὶ ὥραν 9ην π.μ. ἐν τῷ Ἱερῷ Ναῷ τῶν Ἀγγέλων (Α' Νεκροταφεῖον), 40θήμερον μνημόσυνον ὑπὲρ ἀναπαύσεως τῆς ψυχῆς τοῦ πολυαγαπημένου μας πατρός, ἀδελφοῦ, θείου καὶ πάππου

ΧΑΡΑΛΑΜΠΟΥΣ Π. ΒΟΥΣΔΟΥΚΟΥ

παρακαλοῦμεν τοὺς τιμῶντας τὴν μνήμην του ὅπως προσέλθουν καὶ ἑνώσουν μεθ' ἡμῶν τὰς πρὸς τὸν Ὕψιστον δεήσεις των.

Τὰ τέκνα: Νικόλαος καὶ Παναγιώτης Βουσδοῦκος, Μαρία καὶ Δημήτριος Κατσιμπούμπας, Γεράσιμος, Κωνσταντῖνος, Εὐαγγελία, Βασιλικὴ καὶ Γεωργία Βουσδούκου. Ἡ ἀδελφή. Οἱ ἀνεψιοί. Οἱ ἔγγονοι.

Ἰδιαίτεραι προσκλήσεις δὲν θὰ σταλοῦν.

ΚΩΣΤΑΣ Ι. ΧΑΡΙΤΑΤΟΣ, Ἐργολάβος Κηδειῶν Κορίνθου 248, τηλ. 20—06 & 44—68

Τελοῦντες αὔριον Κυριακὴν καὶ ὥραν 9.30 π.μ. ἐν τῷ Ἱερῷ Ναῷ Παναγίας Ἀλεξιωτίσσης, 40θήμερον μνημόσυνον ὑπὲρ ἀναπαύσεως τῆς ψυχῆς τοῦ προσφιλοῦς μας συζύγου, πατρός, ἀδελφοῦ, θείου καὶ πάππου

ΚΩΝΣΤΑΝΤΙΝΟΥ ΛΟΥΛΕΛΗ

παρακαλοῦμεν τοὺς τιμῶντας τὴν μνήμην του ὅπως προσέλθουν καὶ ἑνώσουν μεθ' ἡμῶν τὰς πρὸς τὸν Ὕψιστον δεήσεις των.

Ἡ σύζυγος. Τὰ τέκνα. Οἱ ἀδελφοί. Οἱ ἀνεψιοί. Οἱ ἔγγονοι.

Τελοῦντες αὔριον Κυριακὴν καὶ ὥραν 9ην π.μ. ἐν τῷ Ἱερῷ Ναῷ Παναγίας Ἀλεξιωτίσσης (Β' Νεκροταφεῖον), 40θήμερον μνημόσυνον ὑπὲρ ἀναπαύσεως τῆς ψυχῆς τῆς πολυαγαπημένης μας συζύγου, μητρός, ἀδελφῆς καὶ θείας

ΜΑΡΙΑΣ ΠΙΝΔ. ΧΡΙΣΤΟΠΟΥΛΟΥ

παρακαλοῦμεν τοὺς τιμῶντας τὴν μνήμην της ὅπως προσέλθουν καὶ ἑνώσουν μεθ' ἡμῶν τὰς πρὸς τὸν Ὕψιστον δεήσεις των.

Ὁ σύζυγος: Πίνδαρος Χριστόπουλος. Τὰ τέκνα: Νικόλαος Χριστόπουλος, Ὄλγα καὶ Γεώργιος Κυριαζῆς. Οἱ ἀδελφοί. Οἱ ἀνεψιοί. Οἱ λοιποὶ συγγενεῖς.

Ἰδιαίτεραι προσκλήσεις δὲν θὰ σταλοῦν.

ΚΩΣΤΑΣ Ι. ΧΑΡΙΤΑΤΟΣ, Ἐργολάβος Κηδειῶν Κορίνθου 248, τηλ. 20—06 & 44—68

Τελοῦντες αὔριον Κυριακὴν καὶ ὥραν 9ην π.μ. ἐν τῷ Ἱερῷ Ναῷ Ἁγ. Βαρβάρας, 40θήμερον μνημόσυνον ὑπὲρ ἀναπαύσεως τῆς ψυχῆς τοῦ πολυαγαπημένου μας καὶ σεβαστοῦ μας

ΗΛΙΑ ΚΑΡΑΣΠΗΛΙΟΥ

παρακαλοῦμεν πάντας τοὺς τιμῶντας τὴν μνήμην του, ὅπως προσέλθουν καὶ ἑνώσουν μεθ' ἡμῶν τὰς πρὸς τὸν Ὕψιστον δεήσεις των.

Ἡ μήτηρ: Στυλιανὴ Δημησιάνου. Ἡ σύζυγος: Ἑλένη. Τὰ τέκνα: Ἀπόστολος καὶ Τασία, Νικόλαος καὶ Νίκη, Σωτήριος Καρασπήλιος. Οἱ ἀδελφοί. Οἱ ἐξάδελφοι. Οἱ ἀνεψιοί. Οἱ ἔγγονοι. Οἱ λοιποὶ συγγενεῖς.

Τελοῦντες αὔριον Κυριακὴν καὶ ὥραν 9.30 π.μ. ἐν τῷ Ἱερῷ Ναῷ Ἁγίου Δημητρίου, 40θήμερον μνημόσυνον ὑπὲρ ἀναπαύσεως τῆς ψυχῆς τοῦ πολυαγαπημένου μας συζύγου, πατρός, ἀδελφοῦ, θείου καὶ πάππου

ΓΕΩΡΓΙΟΥ ΔΗΜ. ΛΕΛΟΥΔΑ

(ΑΝΤΙΣΥΝΤΑΓΜΑΤΑΡΧΟΥ ἐ. ἀ.)

παρακαλοῦμεν τοὺς τιμῶντας τὴν μνήμην του ὅπως προσέλθουν καὶ ἑνώσουν μεθ' ἡμῶν τὰς πρὸς τὸν Ὕψιστον δεήσεις των.

Ἡ τεθλιμ. σύζυγος: Χρυσούλα. Τὰ τέκνα: Παναγιώτα καὶ Νικόλαος Γεωργιάδης, Κωνσταντῖνος Λελούδας, Ἀνθούλα καὶ Σπυρίδων Ζησιμόπουλος, Ἀθηνᾶ καὶ Σωτήριος Σῖμος, Βασίλειος Λελούδας, Βιργινία Λελούδα. Οἱ ἀδελφοί. Οἱ ἀνεψιοί. Οἱ ἔγγονοι.

Ἰδιαίτεραι προσκλήσεις δὲν θὰ σταλοῦν.

ΚΩΣΤΑΣ Ι. ΧΑΡΙΤΑΤΟΣ, Ἐργολ. Κηδειῶν Κορίνθου 248, τηλ. 20—06 & 44—68

Τελοῦντες αὔριον Κυριακὴν καὶ ὥραν 8.30 π.μ. ἐν τῷ Ἱερῷ Ναῷ Ἁγίου Γερασίμου, 40θήμερον μνημόσυνον ὑπὲρ ἀναπαύσεως τῆς ψυχῆς τοῦ προσφιλοῦς μας συζύγου, πατρός, θείου, πάππου καὶ προπάππου

ΚΩΝΣΤΑΝΤΙΝΟΥ ΤΣΙΜΑΛΗ

παρακαλοῦμεν πάντας τοὺς τιμῶντας τὴν μνήμην του ὅπως προσέλθουν καὶ ἑνώσουν μεθ' ἡμῶν τὰς πρὸς τὸν Ὕψιστον δεήσεις των.

Ἡ σύζυγος: Σοφία Τσιμαλῆ. Τὰ τέκνα: Γεώργιος καὶ Ἰωάννα, Μένιος καὶ Χαρίκλεια, Παναγιώτης καὶ Κωνσταντίνα, Ἰωάννης καὶ Ζηνοβία, Ἀθανάσιος καὶ Ἑλένη Τσιμαλῆ. Οἱ ἔγγονοι. Οἱ δισέγγονοι. Οἱ ἀνεψιοί.

Γραφ. Κηδειῶν ΛΑΜΠΡΟΥ ΜΑΡΑΤΟΥ (πρώην Κρητικοῦ) Κορίνθου 255, τηλ. 36—61.

Τελοῦντες αὔριον Κυριακὴν καὶ ὥραν 9.30 π.μ. ἐν τῷ Ἱερῷ Ναῷ Καλουσίου Πατρῶν, 40θήμερον μνημόσυνον ὑπὲρ ἀναπαύσεως τῆς ψυχῆς τοῦ προσφιλοῦς μας συζύγου, πατρός, θείου καὶ πάππου

ΒΑΣΙΛΕΙΟΥ ΜΗΛΑ

παρακαλοῦμεν πάντας τοὺς τιμῶντας τὴν μνήμην του, ὅπως προσέλθουν καὶ ἑνώσουν μεθ' ἡμῶν τὰς πρὸς τὸν Ὕψιστον δεήσεις των.

Ἡ σύζυγος: Χριστίνα. Τὰ τέκνα: Εὐστάθιος καὶ Γεωργία, Διονύσιος καὶ Μαρία, Ἀνδρέας καὶ Ἑλένη Μήλα. Οἱ ἀνεψιοί. Οἱ ἔγγονοι. Οἱ λοιποὶ συγγενεῖς.

ΜΝΗΜΟΣΥΝΑ

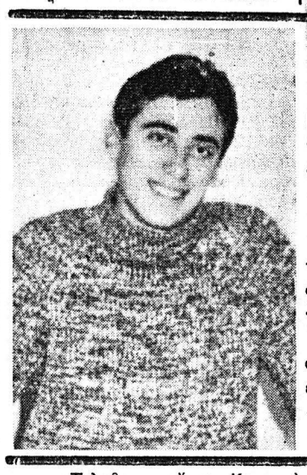

Τελοῦντες αὔριον Κυριακὴν καὶ ὥραν 9.30 π.μ. ἐν τῷ Ἱερῷ Ναῷ Ἁγίας Παρασκευῆς, ἐτήσιον μνημόσυνον ὑπὲρ ἀναπαύσεως τῆς ψυχῆς τοῦ πολυαγαπημένου μας καὶ ἀξεχάστου υἱοῦ, ἀδελφοῦ, ἐγγόνου, ἀνεψιοῦ καὶ ἐξαδέλφου, θανόντος ἐν Αὐστραλίᾳ ἐξ αὐτοκινητιστικοῦ δυστυχήματος

ΑΘΑΝΑΣΙΟΥ ΣΠΥΡ. ΛΥΚΟΥΔΗ

παρακαλοῦμεν πάντας τοὺς τιμῶντας τὴν μνήμην του, ὅπως προσέλθουν καὶ ἑνώσουν μεθ' ἡμῶν τὰς πρὸς τὸν Ὕψιστον δεήσεις των.

Οἱ γονεῖς: Σπυρίδων καὶ Μαρία Λυκούδη. Οἱ ἀδελφοί: Γεωργία καὶ Ἰωάννης Ἀποστολόπουλος. Οἱ πάπποι. Οἱ θεῖοι. Οἱ ἐξάδελφοι.

Ἰδιαίτεραι προσκλήσεις δὲν θὰ σταλοῦν.

Τελοῦντες αὔριον Κυριακὴν καὶ ὥραν 9.30 π.μ. ἐν τῷ Ἱερῷ Ναῷ Παντανάσσης, ἐτήσιον μνημόσυνον ὑπὲρ ἀναπαύσεως τῆς ψυχῆς τοῦ προσφιλοῦς μας ἀδελφοῦ καὶ θείου

ΝΙΚΟΛΑΟΥ ΓΡ. ΚΑΝΕΛΛΑΚΗ

(ΕΛΛΗΝΟΑΜΕΡΙΚΑΝΟΥ)

παρακαλοῦμεν τοὺς τιμῶντας τὴν μνήμην του, ὅπως προσέλθουν καὶ ἑνώσουν μεθ' ἡμῶν τὰς πρὸς τὸν Ὕψιστον δεήσεις των.

Οἱ ἀδελφοί. Οἱ ἀνεψιοί.

ΕΠΤΑ ΓΙΑ ΤΟ ΤΕΞΑΣ