ΠΕΛΟΠΟΝΝΗΣΟΣ

ΣΕΛΙΣ 5η — ΣΑΒΒΑΤΟΝ 5 ΝΟΕΜΒΡΙΟΥ 1966

Η ΑΡΧΑΙΟΤΕΡΑ ΕΛΛΗΝΙΚΗ ΕΦΗΜΕΡΙΣ
Ἱδρυτής: ΧΑΡ. ΦΡΑΓΚΟΠΟΥΛΟΣ

Συμφώνως τῷ ἄρθρῳ 6 § 1 τοῦ Α. Ν. 1093)38
Ἰδιοκτησία καὶ Διεύθυνσις Τυπογραφείων:
ΓΙΩΤΑ Κ. ΠΑΠΑΓΓΕΛΟΥΤΣΟΥ, Γεροκωστοπούλου 50

ΣΥΝΔΡΟΜΑΙ: ΕΣΩΤΕΡΙΚΟΥ: Ἐτησία δραχ. 540
ΕΞΩΤΕΡΙΚΟΥ: » δολλ. 45

Κοινωνικά

Ἡ αἰσθητικὸς Κα ΚΑΙΤΗ ΤΣΟΥΝΗ, λαβοῦσα μέρος εἰς τὸ 20ὸν διεθνὲς συνέδριον Αἰσθητικῆς εἰς Ρώμην καὶ ἐπισκεφθεῖσα τὰ μεγαλύτερα Ἰνστιτοῦτα Καλλονῆς Παρισίων καὶ Βιέννης, ἐπέστρεψε καὶ ἐπανέλαβε τὰς ἐργασίας της εἰς τὸ ἐν Ἀθήναις καὶ ἐπὶ τῆς ὁδοῦ Ἀχαρνῶν 116 Ἰνστιτοῦτον της, τηλ. 832-205, ἐφαρμόζουσα ὅλας τὰς νεωτέρας μεθόδους τῆς αἰσθητικῆς.

***

Ὁ ὠτορινολαρυγγολόγος ἰατρὸς κ. ΓΕΩΡΓΙΟΣ ΤΣΑΧΙΩΤΗΣ, μετεφέρθη Γούναρη 37 πολυκατοικία κ. Γκολφινοπούλου, 4ος ὄροφος, ἔναντι ΟΤΕ.

***

Ὁ ὀδοντίατρος Δρ. ΠΕΤΡΟΣ ΠΕΤΡΑΚΟΠΟΥΛΟΣ θ' ἀπουσιάση εἰς τὸ ἐξωτερικὸν ἀπὸ 1ης μέχρι 15ης Νοεμβρίου.

***

Ὁ νεοεγκατασταθεὶς εἰς Πάτρας χειρουργὸς ὀδοντίατρος κ. ΓΕΩΡ. Ν. ΜΠΕΛΕΚΟΣ, δέχεται καθ' ἑκάστην ἀπὸ 8 π.μ. ἕως 1 μ. μ. καὶ ἀπὸ 7—9 μ.μ. εἰς τὸ ἐπὶ τῆς ὁδοῦ Κανακάρη 102 ἰατρεῖον του.

***

Ὁ χειρουργὸς - ἰατρὸς Κ. Β. ΜΠΑΡΛΟΣ, διακόψας τὴν συνεργασίαν του μετὰ τοῦ Γεν. Νοσοκομείου Πατρῶν, δέχεται καὶ χειρουργεῖ μόνον ἐν τῇ κλινικῇ του.

***

Ὁ Ὀρθοπεδικὸς Χειροῦργος ΓΡΗΓ. ΣΟΛΩΜΟΣ ἐπανελθών, ἐπανέλαβεν τὰς ἐργασίας του.

***

Ἐπανῆλθεν ὁ νευρολόγος ἰατρὸς κ. ΑΛΕΞΑΝΔΡΟΣ ΧΑΤΖΗ-Ι-ΩΑΝΝΟΥ καὶ δέχεται ἀπὸ 8—1 καὶ 5—7 μ.μ.

***

Ἡ ΕΠΙΣΤΗΜΩΝ προσωπολόγος ΔΙΠΛΩΜΑΤΟΥΧΟΣ ΑΙΣΘΗΤΙΚΟΣ VISAGISTE ΚΟΥΛΑ ΓΙΑΝΝΙΤΣΟΠΟΥΛΟΥ, ἐπὶ τριετίαν ἐκπαιδευθεῖσα καὶ ἀσκηθεῖσα εἰς τὸ ἐξωτερικὸν εἰς τὰς Διεθνοῦς φήμης Σχολὰς ΒΙΕΝΝΗΣ NELLY ANDREAZZI ΠΑΡΙΣΙΩΝ ZEAN D' ESTREES, δέχεται εἰς τὸ ΠΡΟΤΥΠΟΝ ΙΝΣΤΙΤΟΥΤΟΝ της, Μαιζῶνος 94, πολυκατοικία Θωμᾶ, 3ος ὄροφος, τηλ. 70-908, ΚΑΘΑΡΙΣΜΟΣ DEINCRUSTATION MASSAGE προσώπου καὶ σώματος, ΙΔΕΩΔΕΣ ΜΑΚΙΓΙΑΖ, βαφαὶ βλεφαρίδων διαρκείας κ.ἄ. Συμβουλαὶ δωρεάν.

***

CENTRE D' ESTHETIQUE ΚΑΘΙΟΔΕΡΜΙΑ Dr RENE GUINOT ΚΟΥΛΑ ΡΟΔΟΠΟΥΛΟΥ ἐιπλ. Αἰσθητικὸς - Προσωπολόγος CATHIODERMIS Produits de Soins RENE GUINOT TRAITEMENTS καὶ ΜΑΚΙΓΙΑΖ Germaine Monteil. Ἡ «Cure de jeunesse» — Peeling Rene Cuinot καὶ traitement Babor rendez — vous Μαιζῶνος 69 (πολυκατοικία Ἀντίου, 5ος ὄροφος) ἄνω μέρος Πλατείας Ὄλγας, τηλ. 52-12.

Τηλέφωνα Επειγούσης Ανάγκης

ΠΥΡΟΣΒΕΣΤΕΙΟΝ	25—61
Α΄ ΒΟΗΘΕΙΑΙ	44—44
ΑΜΕΣΟΣ ΔΡΑΣΙΣ	100
ΓΕΝ. ΑΣΦΑΛΕΙΑ	28—80
ΑΣΤΥΝ. Δ)ΣΙΣ	28—35
Γ. ΝΟΣΟΚΟΜΕΙΟΝ	26—98
«ΓΛΑΥΚΟΣ» βλάβαι	25—22

ΘΕΑΜΑΤΑ

ΔΗΜΟΤΙΚΟΝ. (Θίασος Στ. Παράβα — Κλεὼ Σκουλούδη). Σήμερον ἀπόγευμα 7.30 καὶ βράδυ 10 πρεμιέρα μὲ τὴν κωμωδία «Ἐκλογὴ συζύγου».

*****

ΑΙΓΛΗ. Σήμερον ὧραι ἐνάρξεως 1, 4, 7, 10—12¾ «Ἡ Βίβλος», κατάλληλον.

ΑΡΜΟΝΙΑ. Σήμερον 4.15 - 12.15 «Ἡ μεγάλη ἐπέλαση τῶν Ἀπάτσι», κατάλληλον.

ΑΣΤΥ. Σήμερον 4 - 12.30 «Ἡ πιὸ μεγάλη μέρα τοῦ πολέμου», κατάλληλον.

ΑΤΤΙΚΟΝ. Σήμερον 4.30 - 12.30 «5.000 ψέματα», κατάλληλον.

ΕΛΙΤ. Σήμερον 4.15 - 12.15 «Δύο αὐτοκράτορες συγκρούονται», κατάλληλον.

ΕΡΜΗΣ. Σήμερον 5 - 12 «Ἀχάριστη», κατάλληλον.

ΙΝΤΕΑΛ. Σήμερον 4.30 - 12.30 «Ἡ κόρη μου ἡ Σοσιαλίστρια» κατάλληλον.

ΠΑΛΛΑΣ. Σήμερον «Ἑπτὰ γιὰ τὸ Τέξας».

ΠΑΝΘΕΟΝ. Σήμερον 3.30 - 12 «Ἡ κόρη μου ἡ Σοσιαλίστρια», κατάλληλον.

ΡΕΞ. Σήμερον 4.30 - 12.30 «Μονομαχία γιγάντων», ἀκατάλληλον.

ΣΙΝΕ ΜΑΡΙ. Σήμερον 4 - 12 «Ἀχάριστη», κατάλληλον.

ΕΚΚΛΗΣΙΣ ΠΡΟΣ ΦΙΛΑΝΘΡΩΠΟΥΣ

Ἀπὸ παιδικῆς ἡλικίας ὑποφέρω ἀπὸ τὴν ἐπάρατον νόσον τῆς ἐπιληψίας. Μέχρι πρό τινος, κατώρθωνα, ἐργαζόμενος ὡς ἀχθοφόρος, νὰ ἐξοικονομῶ τὸν ἄρτον καὶ μόνον, δυστυχῶς, ὅμως, λόγῳ ἀλλεπαλλήλων καθημερινῶν κρίσεων, εἶμαι τελείως ἀνίκανος πρὸς ἐργασίαν. Ἐπικαλοῦμαι τὰ φιλάλληλα αἰσθήματά σας, ὅπως μὲ συνδράμητε πρὸς τοῦτο καὶ νὰ εἶσθε βέβαιοι, ὅτι θὰ τὸ θεωρῶ εἰς ὅλην μου τὴν ζωὴν μεγάλην πρὸς ὑμᾶς ὑποχρέωσιν.

Αἱ προσφοραί σας γίνονται δεκταὶ εἰς τὸ φαρμακεῖον κ. Παπαδημητρίου, πλατεῖα Γεωργίου Α΄.

Κέντρον ΓΡΑΝΑΔΑ
ΙΩΑΝ. ΣΕΦΕΡΙΑΔΗΣ
Πλησίον Νέας «ΠΑΤΡΑΪΚΗΣ» Τηλ. 46-81

ΡΕΒΥ ΤΗΣ ΝΥΧΤΑΣ
TRIO AFRIKA
(LOUK - MINI - NTOR REA)
Σὲ ΝΟΥΜΕΡΑ Ἀκροβατικά, ταχυδακτυλουργικά, χορευτικὰ ΙΛΟΥΣΙΟΝ
ΣΕ ΠΡΩΤΗ ΕΜΦΑΝΙΣΙ ΕΝ ΕΛΛΑΔΙ

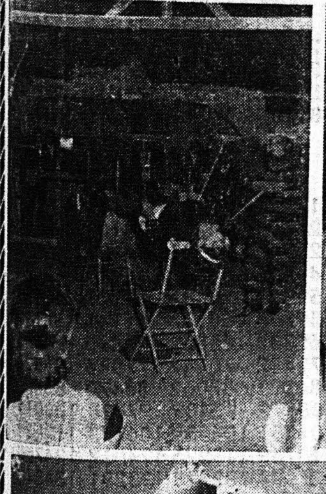

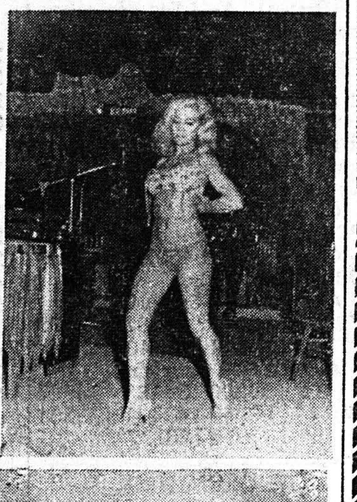

Τοὺς συνοδεύει ἡ δυναμικώτερη ὀρχήστρα τῶν Πατρῶν
ΤΑΚΗ ΜΠΕΖΑΪΔΕ
ΚΟΥΖΙΝΑ ΣΠΕΣΙΑΛ

ΤΡΙΑΝΑ
ΤΗΛΕΦΩΝΟΝ 72—761
Συνεχίζομεν μὲ ἀλλαγὴν προγράμματος μὲ τὸν γνωστὸν τραγουδιστὴν τῶν δίσκων ΚΡΙΚ ΒΟΗΣ
ΝΙΚΟ ΑΛΙΦΡΑΓΚΗ
ἡ περίφημη χορεύτρια
ΖΑΝΕΤΤΑ
ἡ μπριόζα
ΜΑΙΡΗ
σὲ ὅλα τὰ σουξὲ
καὶ τὸ περίφημο συγκρότημα
ΠΑΠΑΓΙΩΤΗ - ΛΩΗ
ΤΟ ΡΑΝΤΕΒΟΥ ΣΑΣ ΣΤΗΝ
ΤΡΙΑΝΑ

ΑΝΑΚΟΙΝΩΣΙΣ

ΤΟ ΠΑΝΕΠΙΣΤΗΜΙΟΝ ΠΑΤΡΩΝ

Προσκαλεῖ τοὺς ἐπιτυχόντας εἰς τὰς ἐξετάσεις τοῦ Ἀκαδημαϊκοῦ Ἀπολυτηρίου διὰ τὸ Πανεπιστημιακὸν ἔτος 1966—1967 ὅπως ἀπὸ τῆς 5ης μέχρι καὶ τῆς 19ης Νοεμβρίου 1966 προσέλθωσιν εἰς τὰ ἐν Πάτραις Γραφεῖα τῆς Γραμματείας τοῦ Πανεπιστημίου (ὁδὸς Κορίνθου 225—231 Μέγαρον Πανεπιστημίου) πρὸς τακτοποίησιν τῆς ἐγγραφῆς, προσκομίζοντες: α) τὸν πρωτότυπον τίτλον τοῦ ἀκαδημαϊκοῦ ἀπολυτηρίου μετὰ τοῦ ἀποδεικτικοῦ ἀποτελεσμάτων τῆς ἐκλογῆς, β) τὸ δελτίον ἀτομικῶν στοιχείων καὶ γ) 4 φωτογραφίας.

ASTERIA
ΠΑΡΑΛΙΑ ΠΡΟΑΣΤΙΟΥ — ΤΗΛ. 64—62
ΣΗΜΕΡΟΝ ΚΑΙ ΑΥΡΙΟΝ
Παρουσιάζομεν τὴν ἄρτι ἀφιχθεῖσαν ἐκ τοῦ ἐξωτερικοῦ βεντέττα τοῦ τραγουδιοῦ σὲ ἑλληνικὸ καὶ ξένο ρεπερτόριο.
ΛΙΖΑ ΜΠΡΟΥΝΑ
τὴν ὀρχήστρα ΠΑΠΑΓΙΑΝΝΑΚΗ - ΒΑΦΕΙΑΔΗ
τὸν τραγουδιστὴ ΓΙΑΝΝΗ ΜΑΝΙΑΤΗ
καὶ τὸν ΧΡΗΣΤΟ ΣΠΗΛΙΩΤΟΠΟΥΛΟ
στὸ ἠλεκτρικὸ μπουζοῦκι

τάκης Καλιβωκάς
LIDO
ἀποστολίδης-ἀργυρόπουλος
τραγούδι
Γιάννης Πούλης

ΚΡΕΜΑΝΤΑΛΑ
Συνεχίζομεν μὲ τὴν ὀρχήστρα
Ν. ΣΤΟΛΛΑ
καὶ τὸν τραγουδιστὴ ΤΟΛΗ
Λαϊκὸ πρόγραμμα ὁ
ΜΑΝΤΕΛΗΣ
ΤΗΛΕΦΩΝΟΝ 55—59

ΨΥΧΑΓΩΓΙΚΟΝ ΚΕΝΤΡΟΝ
«ΤΑ ΧΕΛΙΔΟΝΙΑ»
ΠΑΡΑΣΚΕΥΑ ΚΩΣΤΟΠΟΥΛΟΥ
Μετεφέρθημεν εἰς τὸ πρώην Κέντρον Καλυδώνα. ΠΑΤΡΩΝ — ΚΛΑΟΥΣ 6.
Τὸ Κέντρον μας σᾶς παρουσιάζει ἕνα πρόγραμμα ἐφάμιλλον τῶν Ἀθηναϊκῶν κέντρων μὲ τὶς περίφημες τραγουδίστριες:
ΒΟΥΛΑ ΛΙΑΤΣΟΥ
Τὴ μικρὴ ἀττραξιὸν
ΠΑΤΡΟΥΛΑ
Ἡ ὑπέροχη
ΕΦΗ ΜΟΣΧΟΝΑ
καὶ ἡ μικρούλα μας
ΝΤΙΝΑ
Τὸ πρόγραμμα συνοδεύει ὁ μάγος τῆς πεννιᾶς
ΑΝΤΩΝΑΚΗΣ
Ἐλᾶτε νὰ διασκεδάσετε σὲ οἰκογενειακὸν, ἀριστοκρατικὸν περιβάλλον.
ΠΑΡΑΣΚΕΥΑΣ ΤΗΛΕΦΩΝΟΝ 27—90

Γωνιὰ τοῦ Βιβλίου
ΑΓ. ΝΙΚΟΛΑΟΥ 32 - ΤΗΛΕΦ. 23-96
Ὅ,τι χρειάζεται ὁ μαθητής
ΠΟΙΟΤΗΤΕΣ ΕΚΛΕΚΤΕΣ
ΤΙΜΕΣ ΕΞΑΙΡΕΤΙΚΕΣ

ΦΥΣΙΟΛΑΤΡΙΚΟΣ ΣΥΝΔΕΣΜΟΣ ΠΑΤΡΩΝ

ΣΑΒΒΑΤΟ 5 ΝΟΕΜΒΡΙΟΥ

Ἡ Ἑλληνικὴ Λέσχη ἐρασιτεχνῶν κινηματογραφίας διὰ τοῦ προέδρου της κ. Ἰωάν. Γρίβα, θὰ παρουσιάση εἰς τὰ Ἐντευκτήριά μας, ὥρα 8.15 μ.μ. μιὰ θαυμάσια προβολὴ ἐγχρώμων ἠχητικῶν ταινιῶν, ἀπὸ τὰ ὡραιότερα ἑλληνικὰ καὶ ξένα τοπεῖα.

Εἴσοδος ἐλευθέρα.

ΔΙΑΚΗΡΥΞΙΣ

Ἡ Α. Ε. Π. Υ. Σ. προκηρύσσει τὴν 22αν ΔΕΚΕΜΒΡΙΟΥ 1966, ἡμέραν ΠΕΜΠΤΗΝ καὶ ὥραν 11—12 τοὺς κάτωθι δημοσίους μειοδοτικοὺς διαγωνισμοὺς δι' ἐνσφραγίστων προσφορῶν διὰ τὴν προμήθειαν:

α) 3.000 μ. ὑφάσματος ζέρσεϋ. Α. Δ. 305.

β) 44 τεμ. πλαστίγγων. Α. Δ. 306.

γ) Εἰδῶν χάρτου (χαρτοσακκουλῶν, χάρτου συσ)σίας σελιλόζης, χάρτου ἀδιαβρόχου, ταινιῶν συγκολλητικῶν σελοφὰν κλπ.). Α. Δ. 307.

δ) 1.500 τεμ. φανῶν θυέλλης πλήρων. Α. Δ. 308.

ε) 8.500 τεμ. ἐπιδέσμων γύψου. Α. Δ. 309.

Αἱ ἀνωτέρω ποσότητες ὑπόκεινται εἰς αὐξομείωσιν 20%.

Ἐνεργηθησόμενοι ἐν Ἀθήναις καὶ εἰς τὰ Γραφεῖα τῆς Ἐπιτροπῆς, Ἀκαδημίας 3, ἔνθα οἱ ἐνδιαφερόμενοι δύνανται νὰ λαμβάνωσι γνῶσιν τῶν ὅρων καθ' ἑκάστην καὶ ἀπὸ ὥραν 10—11.

Ο ΠΡΟΕΔΡΟΣ ΤΗΣ Α.Ε.Π.Υ.Σ

ΒΑΣΙΛΕΙΟΝ ΤΗΣ ΕΛΛΑΔΟΣ
ΕΓΚΛΗΜΑΤΙΚΑΙ ΦΥΛΑΚΑΙ ΠΑΤΡΩΝ
ΔΙΑΚΗΡΥΞΙΣ

Διακηρύττεται ὅτι τὴν 1ην Δεκεμβρίου 1966 ἐνεργηθήσεται εἰς τὸ Κατάστημα τῶν Φυλακῶν Α΄) μειοδοτικὸς διαγωνισμὸς διὰ τὴν ἀνάδειξιν χορηγητῶν 1) Σιγαρέττων, 2) καφὲ καὶ ζακχάρεως, 3) παντοπωλείου, 4) λαχανοπωλείου καὶ 5) ψιλικῶν διὰ τὰς ἀτομικὰς ἀνάγκας τῶν κρατουμένων, κατὰ τὸ ἔτος 1967. Β) Πλειοδοτικὸς διαγωνισμὸς διὰ τὴν ἐκποίησιν τῶν ἐκ τροφῶν τῶν κρατουμένων ἀπορριμμάτων.

Ἐν περιπτώσει ἀποτυχίας τούτων, ἐπαναληφθήσονται τὴν 8ην καὶ 15ην Δεκεμβρίου 1966.

Πλείονες πληροφορίαι παρέχονται εἰς τὸ Λογιστήριον τῆς Φυλακῆς.

Ἐν Πάτραις τῇ 5)11)66

Ὁ Διευθυντὴς
ΕΥΑΓΓ. Δ. ΑΠΟΣΤΟΛΟΥ

ΔΙΑΚΗΡΥΞΙΣ

Ἡ Α. Ε. Π. Υ. Σ. προκηρύσσει τὴν 24ην ΝΟΕΜΒΡΙΟΥ 1966, ἡμέραν ΠΕΜΠΤΗΝ καὶ ὥραν 11—12 τὸν κάτωθι δημόσιον μειοδοτικὸν διαγωνισμὸν δι' ἐνσφραγίστων προσφορῶν διὰ τὴν προμήθειαν:

Λαμαρίνης μαύρης, σιδηροσωλῆνος, σιδήρου στρογγυλοῦ, ὀρειχάλκου στρογγυλοῦ καὶ ἐλάσματος σιδηροῦ. Α. Δ. 310.

Ἐνεργηθησόμενος ἐν Ἀθήναις καὶ εἰς τὰ Γραφεῖα τῆς Ἐπιτροπῆς, Ἀκαδημίας 3, ἔνθα οἱ ἐνδιαφερόμενοι δύνανται νὰ λαμβάνωσι γνῶσιν τῶν ὅρων καθ' ἑκάστην καὶ ἀπὸ ὥραν 10—11.

Ο ΠΡΟΕΔΡΟΣ ΤΗΣ Α.Ε.Π.Υ.Σ

ΤΑΒΕΡΝΑ
ΜΑΥΡΟΔΑΦΝΗ
ΑΔΕΛΦΩΝ ΓΙΑΝΝΟΠΟΥΛΟΥ
ΛΟΝΤΟΥ — ΓΕΩΡΓΙΟΥ ΡΟΥΦΟΥ — ΤΗΛ. 53—83
ΕΝΑΡΞΙΣ ΣΗΜΕΡΟΝ ΣΑΒΒΑΤΟΝ
● ΑΡΝΙΑ ΣΤΗ ΣΟΥΒΛΑ
● ΚΟΚΟΡΕΤΣΙΑ ΕΚΛΕΚΤΑ
● ΜΠΡΙΖΟΛΕΣ ΣΤΑ ΚΑΡΒΟΥΝΑ
● ΚΟΥΖΙΝΑ ΕΛΛΗΝΙΚΗ
ΚΡΑΣΙΑ: ΜΑΥΡΟΔΑΦΝΗ (ρετσίνα) καὶ ΛΕΥΚΑ Καλλιθέας
ΤΟ ΡΑΝΤΕΒΟΥ ΣΑΣ ΣΤΗ ΜΑΥΡΟΔΑΦΝΗ

ΒΙΛΛΥ - ΠΑΡΚ
Κυριακάτικα χορευτικὰ ἀπογευματινὰ μὲ τὸ μοντέρνο μουσικὸ συγκρότημα
BATS
ΤΗΛΕΦΩΝΟΝ 29—43

ΞΗΜΕΡΩΜΑΤΑ
Δ)ΣΙΣ · ΣΠΥΡΟΥ ΜΩΡΑ·Ι·ΤΗ
(Πρώην Παπαδημητρίου — ΑΝΘΟΥΠΟΛΙΣ. Τηλ. 71-996)
Συνεχίζομεν μὲ τὴν μπριόζα τοῦ λαϊκοῦ τραγουδιοῦ
ΛΕΝΑ ΜΠΕΛΛΑ
τὴν μοναδικὴ ἀττραξιὸν
ΠΑΤΡΟΥΛΑ
Ἐπίσης μόνον γιὰ τρεῖς ἡμέρες τὸ κέντρον μας ἐξησφάλισε μέσῳ τοῦ Καλλιτεχνικοῦ Γραφείου Νακοπούλου τὶς ἀδελφὲς
ΜΠΟΛΙΟΠΟΥΛΟΥ
τοῦ Ἑλληνικοῦ καὶ λαϊκοῦ τραγουδιοῦ
Τὶς συνοδεύει ἡ ὀρχήστρα μας μὲ τοὺς ΠΑΝΑΓΙΩΤΗ ΚΟΤΤΑ μπουζοῦκι, ΚΩΣΤΑ ΚΟΥΝΤΟΥΡΗ κιθάρα, ΓΙΑΝΝΗ ΜΥΤΙΛΗΝΑΙΟ ἀκκορντεὸν καὶ τὸν μοναδικὸν μάγο τῆς τζὰζ ΚΕΚΕΛΟ
Τὸ κέντρον λειτουργεῖ καθημερινῶς ἀπὸ τὶς 3 Νοεμβρίου

ΠΑΡΙΖΙΑΝΑ
Τὸ κέντρο μας λειτουργεῖ χωρὶς ὀρχήστρα.

ΓΕΩΡΓ. ΚΑΙ ΠΙΣΤΩΤ. ΣΥΝ)ΣΜΟΣ ΣΑΓΕ·Ι·ΚΩΝ ΣΥΝ. Π. Ε.
ΑΝΑΚΟΙΝΩΣΙΣ

Ὁ Γεωργικὸς καὶ Πιστωτικὸς Συνεταιρισμὸς Σαγεΐκων ἀνακοινοῖ, ὅτι αὔριον Κυριακὴν 6ην Νοεμβρίου 1966 καὶ ὥραν 10ην π. μ. θὰ λάβη χώραν ἐν τῷ Δημοτικῷ σχολείῳ τῶν Σαγεΐκων, ἡ γενικὴ συνέλευσις τῶν μελῶν τοῦ Συνεταιρισμοῦ.

Μεταξὺ τῶν ἄλλων πρὸς συζήτησιν θεμάτων, θὰ συζητηθῇ καὶ θὰ ληφθοῦν ἀποφάσεις διὰ τὴν ἀπὸ κοινοῦ συγκέντρωσιν καὶ πώλησιν γεωμήλων.

Ἐπειδὴ τὸ θέμα εἶναι γενικωτέρου ἐνδιαφέροντος δι' ὁλόκληρον τὴν πατατοπαραγωγικὴν περιφέρειαν, παρακαλοῦνται οἱ πατατοπαραγωγοὶ τῶν γειτονικῶν πρὸς τὰ Σαγέϊκα περιοχῶν, ὅπως παρακολουθήσουν τὴν ἐν λόγῳ συνέλευσιν τοῦ Συνεταιρισμοῦ προκειμένου νὰ ἐνημερωθοῦν ἐπὶ τῶν ληφθησομένων ἀποφάσεων, δεδομένου ὅτι αὗται θὰ ἀσκήσουν γενικωτέραν ἐπίδρασιν ἐπὶ τῆς περαιτέρω τύχης τοῦ ἐν λόγῳ προϊόντος.

Ἐκ τοῦ Συνεταιρισμοῦ

ΒΑΣΙΛΕΙΟΝ ΤΗΣ ΕΛΛΑΔΟΣ
ΝΟΜΑΡΧΙΑ ΑΧΑ·Ι·ΑΣ
ΝΟΜΑΡΧΙΑΚΟΝ ΤΑΜΕΙΟΝ ΑΧΑ·Ι·ΑΣ
ΠΕΡΙΛΗΨΙΣ ΔΙΑΚΗΡΥΞΕΩΣ ΔΗΜΟΠΡΑΣΙΑΣ

Ἐκτίθεται εἰς μειοδοτικὸν διαγωνισμὸν δι' ἐνσφραγίστων προσφορῶν καὶ ἐκπτώσεως ἐπὶ τῶν τιμῶν τοῦ τιμολογίου τῆς ἐγκεκριμένης μελέτης, ἡ διάνοιξις καὶ κατασκευὴ τεχνικῶν ἔργων τῆς κοιν. ὁδοῦ Βελιτσῶν.

Ὁ προϋπολογισμὸς τοῦ ἔργου ἀνέρχεται εἰς τὸ ποσὸν τῶν 160.000 δραχμῶν.

Ἡ ἐγγύησις συμμετοχῆς εἰς τὸν διαγωνισμὸν ὁρίζεται εἰς 8.000 δραχμάς.

Ὁ διαγωνισμὸς θὰ διενεργηθῇ εἰς τὰ ἐνταῦθα γραφεῖα τῆς Τ.Υ.Δ.Κ., Ν. Ἀχαΐας τὴν 10ην Νοεμβρίου 1966 ἡμέραν Πέμπτην καὶ ὥραν 12—13. Γίνονται δεκτοὶ ἐργολάβοι Δημοσίων ἔργων δι' ἔργα ὁδοποιΐας πάσης τάξεως.

Πλείονας πληροφορίας δύνανται νὰ λαμβάνωσι οἱ βουλόμενοι προσερχόμενοι εἰς τὰ γραφεῖα τῆς Τ.Υ.Δ.Κ. Ν. Ἀχαΐας κατὰ τὰς ἐργασίμους ἡμέρας καὶ ὥρας.

Ἐν Πάτραις τῇ 2 Ν)βρίου 1966

Ὁ Νομάρχης Ἀχαΐας
Ὡς πρόεδρος τοῦ Νομαρχιακοῦ Ταμείου Ἀχαΐας
ΑΘ. ΓΑ·Ι·ΤΑΝΤΖΗΣ

Κ.Ε.Τε.Σ.)Κ.Ψ.Μ.
ΔΙΑΚΗΡΥΞΙΣ

1. Τὸ Κ.Ε.Τε.Σ. προκηρύσσει πρόχειρον μειοδοτικὸν διαγωνισμὸν διὰ τὴν ἀνάδειξιν μειοδοτῶν προμηθευτῶν εἰδῶν Ζαχαροπλαστικῆς διὰ χρονικὸν διάστημα ἀπὸ 1-12-66 ἕως 31-5-67.

2. Ὁ διαγωνισμὸς διενεργηθήσεται ἐνώπιον Ἐπιτροπῆς ἐξ Ἀξ)κῶν τὴν 22αν Νοεμβρίου, ἡμέραν Τρίτην καὶ ὥραν 10.00 ἕως 11.00.

3. Οἱ ἐνδιαφερόμενοι δύνανται νὰ λαμβάνωσι γνῶσιν τῶν ὅρων συμφωνιῶν καθ' ἑκάστην καὶ ἀπὸ ὥρας 12.00—14.00 εἰς τὰ Γραφεῖα Κ.Ψ.Μ.)Κ.Ε.Τε.Σ.

Σ.Τ.Γ. 925 τῇ 1 Νοεμβρίου 1966

Ὁ Διοικητὴς
ΚΩΝ. ΓΕΩΡΓΟΠΟΥΛΟΣ
Ταξίαρχος

ΕΛΛΗΝΙΚΗ ΒΑΣΙΛΙΚΗ ΑΕΡΟΠΟΡΙΑ
124 ΠΤΕΡΥΞ ΒΑΣΙΚΗΣ ΕΚΠΑΙΔΕΥΣΕΩΣ
ΔΙΑΚΗΡΥΞΙΣ
ΠΡΟΧΕΙΡΩΝ ΜΕΙΟΔΟΤΙΚΩΝ ΔΙΑΓΩΝΙΣΜΩΝ

Ἡ 124 Πτέρυξ Βασικῆς Ἐκπαιδεύσεως (Ἀεροπορικὴ Βάσις Ἀράξου) διακηρύττει ὅτι τὴν 28ην Νοεμβρίου 1966 ἡμέραν Δευτέραν καὶ ὥραν 12.00 ἐνεργηθήσονται εἰς τὸ γραφεῖον τοῦ Ἐπόπτου Οἰκονομικῶν Ὑπηρεσιῶν πρόχειροι μειοδοτικοὶ διαγωνισμοὶ δι' ἐγγράφων ἐνσφραγίστων προσφορῶν διὰ τὴν ἀνάδειξιν προμηθευτῶν τυροπιττῶν καὶ κέϊκ ἐπὶ ἓν ἔτος τῶν κυλικείων τῆς Πτέρυγος.

Ἐγγυοδοσία συμμετοχῆς δραχμαὶ δύο χιλιάδες (2.000) εἰς ἐγγυητικὴν ἐπιστολὴν Τραπέζης ἢ γραμμάτιον Ταμείου Παρακαταθηκῶν καὶ Δανείων.

Ὅροι συμφωνιῶν εἰσὶ κατατεθημένοι εἰς Γραφεῖον Ε.Ο.Υ. 124 Π.Β.Ε. καὶ εἰς Λέσχην Ἀεροπορίας Πατρῶν (Μαιζῶνος 119) ὧν οἱ ἐπιθυμοῦντες δύνανται νὰ λάβωσι γνῶσιν.

Ἐν Ἀράξῳ τῇ 31)10)66

ΔΗΜ. ΓΕΩΡΓΑΚΟΥΔΗΣ
Ἀντ)ρχος
Ἀναπληρωτὴς
Διοικητοῦ 124ης ΠΒΕ

ΔΙΑΚΗΡΥΞΙΣ

Ἡ Α. Ε. Π. Υ. Σ. προκηρύσσει τοὺς κάτωθι δημοσίους μειοδοτικοὺς διαγωνισμοὺς δι' ἐνσφραγίστων προσφορῶν διὰ τὴν προμήθειαν:

1) Τὴν 29ην ΝΟΕΜΒΡΙΟΥ 1966, ἡμέραν ΤΡΙΤΗΝ καὶ ὥραν 11—12

9.320 KGS λαμαρίνης γαλβανιζὲ καὶ μαύρης. Α. Δ. 300.

2) Τὴν 20ὴν ΔΕΚΕΜΒΡΙΟΥ 1966, ἡμέραν ΤΡΙΤΗΝ καὶ ὥραν 11—12

α) Πελέκεων ὑλοτόμου πλήρων, κεφαλῶν σκαπανῶν, λαβῶν σκαπανῶν καὶ στυλεῶν πτύων. Α. Δ. 301.

β) Σμυριδοπάνων καὶ ὑαλοχάρτου. Α. Δ. 302.

γ) 16.000 τεμ. ξυριστικῶν λεπίδων. Α. Δ. 303.

δ) 3.000 μ. ὑφάσματος κάμποτ. Α. Δ. 304.

Αἱ ἀνωτέρω ποσότητες ὑπόκεινται εἰς αὐξομείωσιν 20%.

Ἐνεργηθησόμενοι ἐν Ἀθήναις καὶ εἰς τὰ Γραφεῖα τῆς Ἐπιτροπῆς, Ἀκαδημίας 3, ἔνθα οἱ ἐνδιαφερόμενοι δύνανται νὰ λαμβάνωσι γνῶσιν τῶν ὅρων καθ' ἑκάστην καὶ ἀπὸ ὥραν 10—11.

Ο ΠΡΟΕΔΡΟΣ ΤΗΣ Α.Ε.Π.Υ.Σ

ΔΩΡΕΑΙ

Ἡ κ. Ἑλένη Παρνασσοῦ προσέφερε δρχ. 1.000 ὑπὲρ ἀνεγέρσεως ν. Ι. Ν. Ἁγίου Ἀνδρέου.

ΜΝΗΜΟΣΥΝΟΝ

Τελοῦντες αὔριον Κυριακὴν καὶ ὥραν 9ην π.μ. ἐν τῷ Ἱερῷ Ναῷ Ἁγίου Κων)νου καὶ Ἑλένης Ἀγυιᾶς, 40θήμερον μνημόσυνον ὑπὲρ ἀναπαύσεως τῆς ψυχῆς τοῦ προσφιλοῦς μας συζύγου, πατρός, ἀδελφοῦ, θείου καὶ πάππου

ΠΑΝΑΓΙΩΤΟΥ ΑΣ. ΔΙΟΝΥΣΟΠΟΥΛΟΥ
(ΣΥΝ)ΧΟΥ Σ.Ε.Κ.)

παρακαλοῦμεν τοὺς τιμῶντας τὴν μνήμην του ὅπως προσέλθουν καὶ ἑνώσουν μεθ' ἡμῶν τὰς πρὸς τὸν Ὕψιστον δεήσεις των.

Ἡ τεθλιμ. σύζυγος: Σπυριδοῦλα. Τὰ τέκνα: Ἀγαθὴ καὶ Ἀρίστος Δημητρόπουλος, Νικόλαος καὶ Κυριακοῦλα, Μαρία, Ἀνδριανὴ Χαράλαμπος, Ἰωάννα καὶ Θεόδωρος Διονυσόπουλοι. Οἱ ἀδελφοί. Οἱ ἀνεψιοί. Οἱ ἔγγονοι.

Ἰδιαίτεραι προσκλήσεις δὲν θὰ σταλοῦν.

ΚΩΣΤΑΣ Ι. ΧΑΡΙΤΑΤΟΣ, Ἐργολάβος Κηδειῶν Κορίνθου 248, τηλ. 20-06 & 44-68

ΚΗΔΕΙΑ

Τὸν προσφιλῆ μας σύζυγον, πατέρα, ἀδελφόν, θεῖον καὶ πάππον

ΓΕΩΡΓΙΟΝ Κ. ΠΟΥΛΙΑΝ
(ΕΤΩΝ 75)

θανόντα χθές, κηδεύομεν σήμερον Σάββατον καὶ ὥραν 10.30 π.μ. ἐκ τῆς οἰκίας μας κειμένης 12ου Συντάγματος ἀρ. 3.

Ἡ τεθλιμ. σύζυγος: Ἑλένη. Τὰ τέκνα: Κωνσταντῖνος καὶ Παναγιώτα, Ἰωάννης, Ἀθανάσιος καὶ Ἀγλαΐα Πούλια, Ἀθανασία καὶ Γεράσιμος Βλάχος, Ἀγγελικὴ καὶ Ἀριστείδης Λαμπίρης. Οἱ ἀδελφοί. Οἱ ἀνεψιοί. Οἱ ἔγγονοι.

Γραφεῖον Κηδειῶν Ι. ΧΑΡΙΤΑΤΟΥ & ΥΙΩΝ ΟΡΕΣΤΗ & ΔΗΜΗΤΡΙΟΥ, Γερμανοῦ 108 — Τηλ. 28—39 & 68—10

ΜΝΗΜΟΣΥΝΟΝ

Τελοῦντες αὔριον Κυριακὴν καὶ ὥραν 9ην π.μ. ἐν τῷ Ἱερῷ Ναῷ Ἁγίου Νικολάου, 40θήμερον μνημόσυνον ὑπὲρ ἀναπαύσεως τῆς ψυχῆς τοῦ προσφιλοῦς μας συζύγου, πατρός, ἀδελφοῦ καὶ θείου

ΝΙΚΟΛΑΟΥ ΣΟΛΩΜΟΥ

παρακαλοῦμεν τοὺς τιμῶντας τὴν μνήμην του ὅπως προσέλθουν καὶ ἑνώσουν μεθ' ἡμῶν τὰς πρὸς τὸν Ὕψιστον δεήσεις των.

Ἡ σύζυγος. Τὰ τέκνα. Οἱ ἀδελφοί. Οἱ λοιποὶ συγγενεῖς.

ΜΝΗΜΟΣΥΝΟΝ

Τελοῦντες αὔριον Κυριακὴν καὶ ὥραν 9ην π.μ. ἐν τῷ Ἱερῷ Ναῷ Παντοκράτορος, ἐτήσιον μνημόσυνον ὑπὲρ ἀναπαύσεως τῆς ψυχῆς τοῦ προσφιλοῦς μας συζύγου, πατρὸς καὶ ἀδελφοῦ

ΑΝΔΡΕΟΥ ΛΕΒΕΝΤΑΚΟΥ

παρακαλοῦμεν τοὺς τιμῶντας τὴν μνήμην του ὅπως προσέλθουν καὶ ἑνώσουν μεθ' ἡμῶν τὰς πρὸς τὸν Ὕψιστον δεήσεις των.

Ἡ σύζυγος. Τὰ τέκνα. Οἱ ἀδελφοί.

Ὅ,τι χρειάζεται ὁ μαθητής
ΣΤΟ ΧΑΡΤΟΠΩΛΕΙΟ
Α. ΚΟΥΛΟΥΜΠΗ

ΜΝΗΜΟΣΥΝΟΝ

Τελοῦντες αὔριον Κυριακὴν καὶ ὥραν 9.30 π.μ. ἐν τῷ Ἱερῷ Ναῷ Παντανάσσης, 40θήμερον μνημόσυνον ὑπὲρ ἀναπαύσεως τῆς ψυχῆς τῆς προσφιλοῦς μας συζύγου

ΒΑΣΙΛΙΚΗΣ ΓΙΟΒΑΝΗ

παρακαλοῦμεν τοὺς τιμῶντας τὴν μνήμην της ὅπως προσέλθουν καὶ ἑνώσουν μεθ' ἡμῶν τὰς πρὸς τὸν Ὕψιστον δεήσεις των.

Ὁ σύζυγος: Ἰωάννης Γιοβάνης. Οἱ λοιποὶ συγγενεῖς.

Ἰδιαίτεραι προσκλήσεις δὲν θὰ σταλοῦν.

ΜΝΗΜΟΣΥΝΟΝ

Αὔριον Κυριακὴν καὶ ὥραν 10ην π.μ. τελοῦμεν εἰς τὸν Ἱερὸν Ναὸν Ἁγίου Διονυσίου, 40θήμερον μνημόσυνον ὑπὲρ ἀναπαύσεως τῆς ψυχῆς τοῦ λατρευτοῦ μας συζύγου, πατρός, ἀδελφοῦ, θείου καὶ πάππου

ΔΗΜΗΤΡΙΟΥ Α. ΝΙΚΟΛΑΟΥ

Παρακαλοῦμεν πάντας τοὺς τιμῶντας τὴν μνήμην του, ὅπως προσέλθουν καὶ ἑνώσουν μεθ' ἡμῶν τὰς πρὸς τὸν Ὕψιστον δεήσεις των.

Ἡ σύζυγος: Ματίνα. Τὰ τέκνα: Ἐλευθέριος Νικολάου, Μίρζα καὶ Τόρης Πάπαρου. Οἱ ἀδελφοί. Οἱ ἀνεψιοί. Ὁ ἔγγονος. Οἱ λοιποὶ συγγενεῖς.

Ἰδιαίτεραι προσκλήσεις δὲν θὰ σταλοῦν.

ΠΕΝΘΗ

Τὸν προσφιλῆ μας

ΚΩΝΣΤΑΝΤΙΝΟΝ ΧΡ. ΣΟΦΗΝ

θανόντα, ἐκηδεύσαμεν χθὲς καὶ ὥραν 4.30 μ.μ. ἐκ τοῦ Ἱεροῦ Ναοῦ τῶν Ἀγγέλων (Α΄ Νεκροταφεῖον).

Ἡ σύζυγος: Ἑλένη. Τὰ τέκνα: Χρῆστος καὶ Ἀφροδίτη. Ἡ μήτηρ: Καλλιόπη Πανίτσα. Οἱ ἀδελφοί: Νικόλαος καὶ Καίτη Σοφῆ, Ἀνδρέας καὶ Βάσω Σοφῆ, Δημήτριος Πανίτσας, Γεώργιος καὶ Φανὴ Πανίτσα, Ἀνδρέας καὶ Κορίνα Πανίτσα, Σοφία καὶ Ἀπόστολος Βούρης, Μαίρη καὶ Ἄγγελος Γκοντζούλης. Οἱ ἀνεψιοί. Οἱ λοιποὶ συγγενεῖς.

ΑΝΤΩΝΗΣ ΧΑΡΙΤΑΤΟΣ, Γραφ. Κηδειῶν, Κορίνθου — Βότση τηλ. 27—60.