

ΙΑΤΡΟΙ

ΝΕΑ ΟΥΡΟΛΟΓΟΛΟΓΙΚΟ-ΚΛΙΝΙΚΗ Δρ. ΝΙΚΟΛΑΟΥ ΛΑΓΟΥΜΙΤΣΗ. Έπι 15ετία... Δρ. ΠΑΝ. Δ. ΡΑΜΠΑΒΙΑΣ, ΕΙΔΙΚΟΣ ΠΑΘΟΛΟΓΟΣ ΔΙΔΑΚΤΩΡ ΠΑΝΕΠΙΣΤΗΜΙΟΥ ΕΡΜΑΙΝΚΕΝ... Δρ. ΚΑΛΙΩΝΗ Κ. ΠΑΠΑΝΑΡΙΚΟΠΟΥΛΟΥ, ΔΙΔΑΚΤΩΡ και επί δεκάτη βοηθός Προσθετικής της οδοντιατρικής κλινικής του Πανεπιστημίου ΜΑΙΝΩΝ (Γερμανίας)...

ΚΑΘΗΜΕΡΙΝΟΤΗΤΕΣ

ΣΥΝΕΧΕΙΑ ΕΚ ΤΗΣ 3ης ΣΕΛΙΔΟΣ... Δρ. ΠΑΝ. Δ. ΡΑΜΠΑΒΙΑΣ, ΕΙΔΙΚΟΣ ΠΑΘΟΛΟΓΟΣ ΔΙΔΑΚΤΩΡ ΠΑΝΕΠΙΣΤΗΜΙΟΥ ΕΡΜΑΙΝΚΕΝ... Δρ. ΚΑΛΙΩΝΗ Κ. ΠΑΠΑΝΑΡΙΚΟΠΟΥΛΟΥ, ΔΙΔΑΚΤΩΡ και επί δεκάτη βοηθός Προσθετικής της οδοντιατρικής κλινικής του Πανεπιστημίου ΜΑΙΝΩΝ (Γερμανίας)...

Ο ΧΕΙΡΟΥΡΓΟΣ - ΙΑΤΡΟΣ

Δρ. ΠΑΝ. ΓΙΩΤΗΣ Ι. ΚΑΡΤΑΣΟΣ Διευθυντής της Β' Χειρουργικής Κλινικής του Νοσοκομείου Πατρών, επί σειράν ετών Έπιμελητής του 'Αντικαρκινικού' Ινστιτούτου, Νοσοκομείο «Ο ΑΓΙΟΣ ΣΑΒΒΑΣ», δέχεται καθ' έκαστην 5-7, πλην Σαββάτου. 'Ιατρείον ΜΑΙΖΩΝΟΣ 69 (Πλ. 'Ολγας). ΤΗΛ. 72-821

ΑΝΤΩΝΙΟΣ ΔΗΜΗΤΡΟΠΟΥΛΟΣ

Ψιδιατρός... Τέως Ιατρός Πανεπιστημιακής Παιδιατρικής Κλινικής Νοσοκομείου Πατρών «ΑΓ. ΣΟΦΙΑ». Δέχεται καθ' έκαστην 4-7 εν τώ 'Ιατρείω του ΜΑΙΖΩΝΟΣ 131 & ΠΑΤΡΕΩΣ γωνία, α' όροφος, τηλ. 72-822.

ΠΕΤΡΑΤΟΣ - ΤΖΙΜΑΣ

ΧΩΜΑΤΟΥΡΓΙΚΑΙ ΕΡΓΑΣΙΑΙ... 'Αναλαμβάνομεν έκακαφάς: θεμελιών, χανδάκων ύδρεύσεως, στραγγιστηριών, λάκκων οικόδομνν διά πεδηλοδοκούς, ύπονόμων κ. λ. π. ΔΙΑ ΕΙΚΙΔΩΝ ΜΗΧΑΝΗΜΑΤΩΝ ΜΑΙΖΩΝΟΣ 204, ΤΗΛ. 70-253, ΠΑΤΡΑΙ

ΕΠΙΠΛΑ ΓΙΑ ΣΑΣ

ΝΙΚ. ΓΚΙΤΣΗ ΕΚΘΕΣΙΣ: 'Αγιος 'Ιωάννης Πράτοικα Τηλέφ. 71-956 ΕΡΓΟΣΤΑΣΙΟΝ: Τέρμα Τέρψη, τηλ. 71-370 ΕΥΚΟΛΙΑΙ ΠΛΗΡΩΜΗΣ

ΝΥΦΙΚΑ Μορμολονιέρες και Φωτογραφίες Στο ΦΩΤΟ-ΓΕΩΡΓΙΟΥ ΡΗΓ. ΦΕΡΑΙΟΥ, 74 & ΤΗΛΕΦ. 24-58-ΠΑΤΡΑΙ

ΠΑΝΑΓΙΩΤΗΣ ΕΥΣΤ. ΠΟΛΙΤΗΣ

ΠΑΙΔΙΑΤΡΟΣ... Ειδικευθείς επί Ζετίαν ώς έσωτερικός Ιατρός (RESIDENT) εν ΛΟΝΔΙΝΩ και ΜΟΝΤΡΕΑΛ (Καναδά), εις νοσήματα προώρων νεογών, ώς και εν γένει προβλήματα της παιδικής ηλικίας, έγκαταστάθην εν Πατραις και δέχεται εν τώ 'Ιατρείω του ΓΕΡΟΚΩΣΤΟΠΟΥΛΟΥ - ΚΑΡΑΙ-ΣΚΑΚΗ 126, Β' όροφος, τηλ. 72-877 ή 55-60. ΩΡΑΙ ΙΑΤΡΕΙΟΥ 8.30-12.30 και 5-7 μ.μ.

ΓΝΩΣΤΟΠΟΙΗΣΙΣ

Κάμομεν γνωστόν εις τούς ένδιαφερομένους ότι οικιστοποίηση ή τό ύπόλοιπον τμήμα του δενδροπεριβάλλου εις θέσιν «ΕΓΓΛΕΖΙΚΑ» ΠΑΡΑΛΙΑ ΜΙΝΤΙΛΟΓΛΙΟΥ εκ 40 στρεμμάτων του κ. ΧΑΡ. ΧΑΡΑΛΑΜΠΟΠΟΥΛΟΥ, αφού εξηγηθήσαν τά πρώτα 20 στρέμματα. Είναι άπαραίτητον εις τούς ένδιαφερομένους να έπισκεφθού την θέσιν τών οικισθέν, διά να θαυμάσουν αυτήν. Δρόμοι πλατείς 8 μέτρων, χαλικοστρωμένοι, νερό άρτεσιανόν, προερχόμενον εκ 'Ιτκών, ηλεκτρικόν, διάφορα όπωροφάρα δένδρα εντός τών οικισθέν, συγκοινωνία τακτικώτατη, πληνσιών της θαλάσσης, καταστήματα τροφίμων, άνσφυξης, ΕΚΚΛΗΣΙΑ και Σχολείον (πολιτισμένη θέσις). Τιμαί λογικαί, εύκολία πληρωμής. Πληροφορία πλατεία Γεωργίου Α', άριθ. 9α, τηλ. 23-60 Υ.Γ.: Προσέξτε, ή καλή θέσις κάνει τά καλά οικόπεδα.

GENERAL ELECTRIC. 'Ηλεκτρικά ψυγεία, άνσφύηται τά άνωτέρα όλαν. 'Αποκλειστικώ άντιπρόσωποι Κυρ. Κυριακόπουλος και Δούβρης Ο.Ε., Μαΐζωνος 56, Πατράι. ΠΟΛΟΥΝΤΑΙ οικόπεδα στα Μπρασάικα, πληνσιών της ένδομής όδου και ιδιόωδης βερνινην και χειμερινήν κατοικίαν. Μεγάλα εύκωνικά, άνσφύηται. Πληροφορία τηλ. 71-865.

* ΜΗΧΑΝΑΙ * ΣΑΪΣΜΑΝ * ΔΙΑΦΟΡΙΚΑ ΝΙΚΟΛΑΟΣ ΚΑΤΣΑΪΤΗΣ ΟΔΟΣ ΚΑΡΟΛΟΥ 29 (Παραπλευράς πολυκατοικίας Παπανδρουπούλου) ΤΗΛΕΦ. 68-67 & 63-21 • ΠΑΤΡΑΙ

ΕΙΔΗ ΚΑΡΟΣΣΕΡΙ ΔΥΟΚΙΝΗΤΩΝ ΠΑΝΤΟΣ ΤΥΠΟΥ ΠΑΡΜΠΡΙ - ΔΙΑΚΟΣΜΗΤΙΚΑ ΦΕΡΑ - ΧΕΡΟΥΛΙΑ - ΚΛΕΙΔΑΡΙΕΣ - ΠΟΡΤΕΣ - ΜΑΣΚΕΣ - ΓΡΥΛΟΙ - ΤΖΑΜΙΑ - ΠΟΡΤ - ΜΠΑΤΚΑΖ

ΨΥΓΕΙΑ - ΜΑΣΠΙΕΔΕΣ ΠΛΟΥΣΙΑ ΣΥΛΛΟΓΗ - ΤΑΧΕΙΑ ΕΣΥΠΗΡΕΤΗΣΙΣ ΔΕΧΟΜΕΘΑ ΠΑΡΑΓΓΕΛΙΑΣ ΠΑΝΤΟΣ ΜΗΧΑΝΗΜΑΤΟΣ ΔΙΑ ΓΕΡΜΑΝΙΑΝ

ΘΕΡΜΟΣΙΦΩΝΕΣ SIKENE ΠΡΑΠΟΠΟΥΛΟΥ με τά περιβόδετερά τελεονεκτάματα

ΦΡΟΝΤΙΣΤΗΡΙΑ ΑΚΑΔΗΜΑΪΚΟΥ Α & Β' ΤΥΠΟΥ Σ.ΙΓΓΛΕΣΗ ΠΑΤΡΕΩΣ 39 • ΠΑΤΡΑΙ • ΤΗΛ. 72-730 'Ξενοτοχία ξενοφωλιωμένη!

ΝΕΑ ΚΛΙΝΙΚΗ ΟΥΡΟΛΟΓΙΚΗ - ΧΕΙΡΟΥΡΓΙΚΗ "ΑΓΙΑ ΣΟΦΙΑ" Παθήσεις Προστάτου, Νεφρών, Γεννητικών 'Οργάνων, εξοπλισμένη με τά πλεον σύγχρονα μέσα και έπιστημονικές έγκαταστάσεις. ΔΡ ΑΘΑΝ. ΚΟΝΤΟΣΑΚΗΣ Τ. ΔΙΕΥΘΥΝΤΗΣ ΝΟΣΟΚΟΜΕΙΟΥ PASTEUR ΚΩΝΣΤΑΝΤΙΝΟΥΠΟΛΕΩΣ ΔΙΔΑΚΤΩΡ ΠΑΝΕΠΙΣΤΗΜΙΟΥ ΚΩΝΣΤΑΝΤΙΝΟΥΠΟΛΕΩΣ ΔΙΝΤΗΣ ΟΥΡΟΛΟΓΙΚΗΣ ΚΛΙΝΙΚΗΣ ΓΕΝ. ΚΡΑΤΙΚΟΥ ΝΟΣΟΚΟΜΕΙΟΥ ΠΑΤΡΩΝ ΜΑΙΖΩΝΟΣ 20 * ('Εναντι 'Αρσκακίου - Τηλ. 40-96) * ΠΑΤΡΑΙ

ΚΛΙΝΙΚΗ ΝΕΥΡΟΛΟΓΙΚΗ-ΨΥΧΙΑΤΡΙΚΗ «Ο ΑΣΚΛΗΠΙΟΣ» ΑΘ. ΠΑΠΑΔΗΜΗΤΡΙΟΥ ΚΑΙ ΠΑΝ. ΣΥΚΙΩΤΗ ΤΗΛ. 72-058 ΤΗΛ. 25-65 ΠΑΤΡΑΙ (ΓΙΑΟΥΣΗ) ΤΗΛ. 94-10

ΜΗΤΕΡΑ ΝΕΑ ΚΛΙΝΙΚΗ ΜΑΙΕΥΤΙΚΗ - ΧΕΙΡΟΥΡΓΙΚΗ - ΓΥΝΑΙΚΟΛΟΓΙΚΗ Ε. ΔΑΣΚΑΛΟΘΑΝΑΣΗ ΜΑΙΖΩΝΟΣ - ΦΙΛΟΠΟΙΜΕΝΟΣ 34 - ΝΕΟΝ ΤΗΛΕΦΩΝΟΝ 23-66 (ΠΛΗΣΙΟΝ ΔΗΜΑΡΧΙΑΣ)



στη δύση... στην ανατολή...

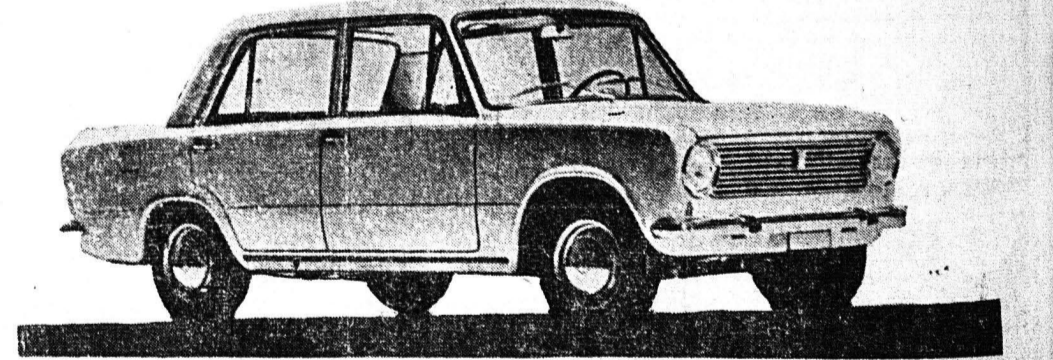

8 φορολ. Ίππων (65 HP) - Δισκόφρενα εις τούς 4 τροχούς - 4 ταχύτητες συγχρονισμένες με λεθιέ επί του ασζιμάν - 4 θυρών - πλήρη άνερισμός με δέρμανα - 5 δέσεων - οικονομικώτατον εις καύσιμα - σταθερωτάτον - πολυτελέστατον. ΔΥΤΕΛΛΑΣ Ε.Π.Ε. ΑΠΟΚΛΕΙΣΤΙΚΟ ΑΝΤΙΠΡΟΣΩΠΟ ΠΕΛΟΠΟΝΝΗΣΙΟΥ - ΑΙΤΟΛΟΑΚΑΡΝΑΝΙΑΣ ΚΑΙ ΗΠΕΙΡΟΥ. 'Αγίου 'Ανδρέου 93 Β - ΠΑΤΡΑΙ. ΤΗΛ. ΑΝΤΑΛ. & ΠΛΗΡΟΦΟΡΙΑ 41-28 ΔΙΕΥΘΥΝΣΕΩΣ 72.684. ΣΥΝΕΡΓΕΙΟΝ (Φαδιέρου 16) 49-93.

ΣΥΝΕΡΓΕΙΟΝ άποκλειστικώ δι' έξυμπρέτην αυτοκινήτων FIAT με ειδικευμένον προσωπικόν, άνήκον εις την 'Εταιρίαν ΔΥΤΕΛΛΑΣ, έπίσημον εκπρόσωπον τών 'Εργοστασίων FIAT, στεγάζετται επί της όδου Φαδιέρου 16. Τηλέφωνον 49-93

ΟΥΡΟΛΟΓΙΚΗ ΚΛΙΝΙΚΗ ΠΑΤΡΩΝ "Ο ΠΠΟΚΡΑΤΗΣ" ΔΙΕΥΘΥΝΤΗΣ ΔΡ Δ. Γ. ΚΟΥΚΟΣ ΔΙΔΑΚΤΩΡ ΠΑΝΕΠΙΣΤΗΜΙΟΥ ΑΘΗΝΩΝ ΠΑΘΗΣΕΙΣ ΠΡΟΣΤΑΤΟΥ, ΚΥΣΤΕΩΣ, ΝΕΦΡΩΝ ΚΑΙ ΓΕΝΝΗΤΙΚΩΝ ΟΡΓΑΝΩΝ ΓΟΥΝΑΡΗ ΚΑΙ ΑΘΑΝ. ΔΙΑΚΟΥ 27, ΤΗΛ. 72-160

ΚΛΙΝΙΚΗ ΟΡΘΟΠΕΔΙΚΗ - ΧΕΙΡΟΥΡΓΙΚΗ-ΤΡΑΥΜΑΤΙΟΛΟΓΙΚΗ ΠΛΗΡΩΣ ΕΞΩΠΛΙΣΜΕΝΗ ΜΙΧΑΗΛ Γ. ΦΕΙΔΙΑ

'Επί Νοσησταίον έσωτερικώ Ιατρώ 'Ασκληπιείω Βούλας, επί μακρόν 'Επιμελητόν τού Νοσοκομείου CROYDON GENERAL τού Λονδίνου και τού ROYAL HOSPITAL τού Πανεπιστημίου τού SHEFFIELD. Ρ. ΦΕΡΑΙΟΥ 36 - ΑΡΑΤΟΥ, Πλατεία 'Ολγας - ΤΗΛΕΦ. 24-37

...και όμως είναι φθινότερα από τά 'Ελληνικά! * ΕΥΡΩΠΑΪΚΑ * ΥΠΕΡΑΥΤΟΜΑΤΑ * ΠΛΕΝΟΥΝ 5 ΚΙΛΑ... SERVICE ΚΟΛΟΚΟΤΡΩΝΗ 13-Τηλ. 71-419 'Αποκλειστικώ 'Αντιπρόσωποι: "Γ. ΣΩΤΗΡΟΠΟΥΛΟΣ" Ο.Ε. Μαΐζωνος 107-Πάτραι-Τηλέφ. 21-47 ΠΕΡΤΟΙ ΣΤΗΝ ΤΕΧΝΙΚΗ ΕΣΥΠΗΡΕΤΗΣΙ