'Αψυχολόγητος καὶ καθαρὰ πολιτικολογία ἡ συζήτησις τῶν κεντροαριστερῶν τὸ παρελθὸν Σάββατον περὶ τὸ Γ' Πανεπιστήμιον. Καὶ τὸ σοβαρώτερον, προσεπάθησαν νὰ δηλητηριάσουν τοὺς φοιτητὰς μὲ πολιτικὰ καὶ διεθνιστικὰ συνθήματα. Μά, δὲν πονοῦν διὰ τὸ μέλλον τῆς χώρας;

ΠΕΛΟΠΟΝΝΗΣΟΣ

'Η ἰδιωτικὴ ζωὴ τῶν διαφόρων «στὰρ» εἶναι συνήθως πρόκλησις διὰ τὴν Κοινωνίαν. 'Ιδέτε τὴν Μπάρμπαρα Χάττον, ποὺ παίρνει διαζύγιον, δι' ἑβδόμην φορὰν καὶ διὰ νὰ τὸ λόβῃ ἔδωσεν εἰς τὸν τελευταῖον σύζυγον 3 ἑκ. δολλ.! Τί κατάπτωσις! Καὶ ἔπειτα, πολλοὶ καὶ μάλιστα νέοι, ἔχουν ὡς ἰνδάλματα τοὺς «ἀστέρες» τῆς ὀθόνης...

ΜΕΤΑ ΤΟ ΤΕΛΕΥΤΑΙΟΝ ΑΝΗΚΟΥΣΤΟΝ ΕΓΚΛΗΜΑ

ΕΓΚΛΗΜΑΤΙΚΟΤΗΣ ΚΑΙ ΟΡΚΩΤΑ ΔΙΚΑΣΤΗΡΙΑ

Τοῦ δικηγόρου κ. Δ. ΜΠΟΓΔΑΝΟΠΟΥΛΟΥ

Κάθε φορὰ ποὺ διαπράττεται ἕνα ἔγκλημα κατὰ τῆς ζωῆς, τὸ στενὸν ἢ εὐρύτερον περιβάλλον ἀντιδρᾶ συναισθηματικῶς ἀναλόγως τῶν συνθηκῶν καὶ τοῦ βαθμοῦ στυγερότητος τοῦ ἀδικήματος. Ἄν κρίνῃ κανεὶς ἀπὸ τὰς ἐκδηλώσεις τοῦ Πατραϊκοῦ Κοινοῦ ἐξ ἀφορμῆς τοῦ προχθεσινοῦ συνταρακτικοῦ στραγγαλισμοῦ, ἐκδηλώσεις φρίκης, ἀγανακτήσεως καὶ τάσεως ἀμέσου ἀντεκδικήσεως (λυντσαρίσματος), δύναται νὰ ἐξαγάγῃ παρήγορα συμπεράσματα διὰ τὴν περὶ τὸ δίκαιον στάθμην τῆς ἀντιλήψεως τῶν συμπολιτῶν μας οἱ ὁποῖοι σπανίως — εὐτυχῶς — ἔλαβον ἀφορμὴν παρομοίαν πρὸς ἐκδήλωσιν τῶν ἀντιλήψεών των.

Ἄν ὅμως κρίνῃ κανεὶς ἀπὸ μερικὰς νοσηρότητας καὶ ἀναθυμιάσεις ἠθικῆς σήψεως, αἱ ὁποῖαι ἐξεδηλώθησαν ἐσχάτως εἰς δύο-τρεῖς δίκας κακουργιοδεῖς εἰς Ἀθήνας καὶ Θεσσαλονίκην, ὅπου τὴν ἀπαγγελίαν τῶν δικαστικῶν ἐτυμηγοριῶν ἠκολούθησαν χειροκροτήματα καὶ ἀνθοδέσμαι πρὸς τὰ τέρατα ποὺ ἠθωώθησαν λόγῳ «μετρίας συγχύσεως» ἢ ψυχικῆς «ἀνισορροπίας», εὐλόγως ἠμπορεῖ νὰ ἀπορῇ: μήπως δὲν εἶναι ἀρκετὰ φρικώδη τὰ ἐγκληματικὰ κρούσματα, ὥστε νὰ διαπεράσουν τὴν ἐπιδερμίδα τῆς περὶ δικαίου εὐαισθησίας τῶν δικαζόντων ἐνόρκων ἢ μήπως ὁ θεσμὸς τῶν ὁρκωτῶν δικαστηρίων ἔχει ἀπολέσει τὸν προσανατολισμὸν τοῦ προορισμοῦ του.

Τὸ γεγονὸς ὅτι ἁρμόδιοι δικαστικοὶ παράγοντες τῆς Πολιτείας ἀποφεύγουν νὰ παραπέμπουν πρὸς ἐκδίκασιν κακουργήματα εἰς αὐτὴν ἢ ἐκείνην τὴν πόλιν, διότι οἱ ἔνορκοί της εἶναι «ἐπιεικεῖς», δὲν εἶναι κολακευτικὸν τῆς στάθμης τοῦ πολιτισμοῦ τῶν πόλεων αὐτῶν, διότι δὲν σημαίνει, εἰ μὴ ὅτι αἱ χορδαὶ τῆς περὶ δικαίου ἀντιλήψεώς των ἔχουν ἀπολέσει τὴν εὐαισθησίαν των, ὅτι ἡ περιφρούρησις τῆς ἐννόμου τάξεως καὶ τῶν ὑψίστων ἀνθρωπίνων ἀγαθῶν δὲν εὑρίσκεται εἰς χεῖρας ἀγρύπνων φυλάκων καὶ ὅτι ἔχει δίκαιον ὁ ποινικολόγος, ὅστις ἔλεγεν ὅτι «αἱ κοινωνίαι ἔχουν τοὺς ἐγκληματίας τῶν ὁποίων εἶναι ἄξιοι... «Τοιαῦται ὅμως κοινωνίαι δὲν δικαιοῦνται νὰ διαμαρτύρωνται, ὅταν βλέπουν ὅτι τὰ ἐγκλήματα προάγονται κατὰ ποιὸν καὶ ποσόν.

'Ο 'Αριστοτέλης — ἡ φωτεινοτέρα διάνοια τῶν αἰώνων — ἔλεγεν, ὅτι ἐκείνη θεωρεῖται πολιτεία ἄριστα εὐνομουμένη, ὅπου, «τὸν ἀδικήσαντα οὐδὲν ἧττον οἱ μὴ Σόλων, ἐρωτηθεὶς πῶς θὰ ἦτο δυνατὸν νὰ μειωθῇ ἡ ἐγκληματικότης («πῶς ἥκιστα ἀδικοῖεν οἱ ἄνθρωποι»), ἔλεγεν: Ὅταν ὁμοίως ἄχθοιντο τοῖς ἀδικουμένοις οἱ μὴ ἀδικούμενοι». Δηλαδὴ ἡ κυρία ἢ ὁ κύριος ἔνορκος ποὺ θὰ κληθοῦν νὰ δικάσουν τὸν ἐγκληματίαν, πρὶν θὰ...ἐκδώσῃ κάρτα εἰσόδου—στὶς ἐξετάσεις τοῦ ἀκαδημαϊκοῦ ἀπολυτηρίου — στὸν σπουδαστή, ὄχι μόνον γιὰ τὴν Πανεπιστημιακὴ αἴθουσα, ἀλλὰ καὶ εἰδικῶς γιὰ τὸ ἀνώτατο πνευματικὸ ἵδρυμα τῶν Πατρῶν...

Τὸ Βελόνι

ΣΥΝΕΧΕΙΑ ΕΙΣ ΤΗΝ 4ην ΣΕΛΙΔΑ

Η ΣΚΟΠΙΑ ΜΑΣ

ΚΑΘΗΜΕΡΙΝΟΤΗΤΕΣ

ΣΤΑΧΥΟΛΟΓΗΜΑΤΑ

'Η στραγγαλίστρια στὶς φυλακές. 'Η σκιά της δμως πλανᾶται στὴν Πάτρα κι' ἴσως στὸ Πανελλήνιο. Τὸ φρικιαστικὸ ἔγκλημά της προκάλεσε τὴν ἀγανάκτησι τῶν συμπολιτῶν καὶ πολλὰ ἐλέχθηκαν γιὰ τὸν τρόπο ἐκτελέσεώς της. Ἄλλοι ἐθυμήθηκαν τῆς 'Ιερᾶς 'Εξετάσεως τὶς μεθόδους κι' ἀνέφεραν τὶς κατσίκες ποὺ γλυφαν τὶς πληγές, μερικοὶ σκέφτηκαν μεσαιωνικὰ μαρτύρια μὲ δραδεῖα ἐπέλευσι τοῦ θανάτου καὶ οἱ πολλοὶ ζητοῦσαν ἐφαρμογὴ τοῦ νόμου τοῦ Λύντς... Οἱ πάντες ἐπεθύμουν τὴν ταχεῖα καταδίκη της, χωρὶς ἐλαφρυντικό. Καὶ τὴν ἐκτέλεσι τῆς ποινῆς σὲ κεντρικὸ σημεῖο τῆς πόλεως. 'Εκεῖνοι ποὺ ἔχουν ἔκδηλη τὴν διάθεσι τοῦ ρωμαντισμοῦ, δὲν εἶχαν ἀντίρρησι νὰ μεταφερθῇ ἡ φόνισσα (θυμίζει τοῦτο τὸ ἐπίθετο καὶ λίγο Παπαδιαμάντη), στὸ δασάκι καὶ νὰ ἐφαρμοσθῇ ἡ 'Εβραϊκὴ ἀρχή: «'Οφθαλμὸν ἀντὶ ὀφθαλμοῦ...». Νὰ «στραγγαλιστῇ ἡ κακούργα», φώναζε μιὰ σταφιδιασμένη ἀπὸ τὸ χρόνο γερόντισσα. Ὅλα τοῦτα τὰ διαβατάρικα, μὲ τὶς περαστικὲς ἐντυπώσεις, φέρνουν στὴ μνήμη τὴν λειτουργία τῆς Δικαιοσύνης, παλιὰ σὲ ἀσιατικὲς χῶρες. 'Εκεῖ ὑποχρεοῦντο νὰ ἐκτελέσουν τὸν ἐγκληματία οἱ συγγενεῖς τοῦ θύματος μὲ τὸν ἴδιο τρόπο, ποὺ ὁ δράστης ἐσκότωσε τὸν οἰκεῖον τους. 'Αλλὰ ὅταν κάποτε ἕνας ληστὴς πήδησε ἀπὸ πανύψηλο δέντρο ἐπάνω στὸν ἀγαθὸ ἀγρότη, ὁ ὁποῖος ἀναπαύονταν στὸν ἴσκιο του, καὶ καταδικάστηκε νὰ φονευθῇ μὲ πήδημα καὶ ὁ δράστης, οὐδεὶς ἀπεφάσισε νὰ πέσῃ ἀπὸ τὸ ὕψος γιὰ νὰ ἐφαρμόσῃ τὸν Νόμο. Καὶ ὁ κακοποιὸς... ἀφέθη ἐλεύθερος!!! Ἄν στὴν περίπτωσι τῆς Λίτσας ἀπαιτεῖτο νὰ τὴν στραγγαλίσῃ ἄνθρωπος τοῦ σπιτιοῦ τῆς Καιτούλας, θὰ δεχότανε ὁ Πατρινός;

★

'Ανεξάρτητα ὅμως ἀπὸ τὰ πιὸ πάνω, ποὺ μποροῦν νὰ θεωρηθοῦν φανταστικὰ παιγνιδίσματα, τὸ βέβαιο εἶναι, πὼς ὁ στραγγαλισμὸς τῆς πεντάχρονης παιδούλας καὶ τὰ νηπιαγωγεῖα ὑποχρέωσε νὰ λάβουν μέτρα προστασίας τῶν μαθητῶν των καὶ τοὺς γονεῖς νὰ προσέχουν περισσότερο τὰ παιδιά τους. Πολλὲς μαννάδες, ἐπηρεασθεῖσες ἀπὸ τὸ ἀποτρόπαιο ἔγκλημα, δὲν ἄφησαν τοὺς βλαστούς των νὰ φύγουν ἀπὸ τὸ σπίτι. Γιατί, ποὺ ξέρεις τὰ παράσιτα καὶ τῆς οἰκογενείας καὶ τῆς κοινωνίας μέχρι ποῦ μπορεῖ νὰ φτάσουν! Καὶ εἶναι τούτη μιὰ ἐκδήλωσι ὄχι ἀπολύτου ἐμπιστοσύνης τῆς συμβίας καὶ πρὸς τὸν σύζυγο...

Κάποια ἔδινε... πασαπόρτι γιὰ τὴν νυκτερινὴ ἔξοδο στὸν ἄνδρα της, μὲ τὴ σύστασι:

—Τὸ νοῦ σου, γιατί ἔχουμε καὶ παιδιά!

'Ενῶ ἄλλη ἐπρομηθεύτηκε μικρὸ καδράκι, ἐκορνιζάρισε τὶς φωτογραφίες τοῦ ἀγοριοῦ καὶ τοῦ κοριτσιοῦ καὶ τὶς κάρφωσε μαζὶ στὸ αὐτοκίνητο τοῦ πατέρα, μὲ τὴν καλλιγραφημένη ὑπόμνησι: «Πατέρα, εἶμαστε κι' ἐμεῖς ἐδῶ»...

★

'Η σφυγμομέτρησι τῆς Κοινῆς Γνώμης ἀπὸ θιασάρχες κεντρώους καὶ σὲ ἐπιθεώρησι ἀνάλογη μὲ τὴν πολιτική τους τοποθέτησι, ἦτο πράγματι πρωτότυπη: Οἱ θεατὲς ἔρριχναν στὴν κάλπη τοῦ θεάτρου τὸ ψηφοδέλτιο, ποὺ τοὺς προσφέρονταν μαζὶ μὲ τὸ εἰσιτήριο. Καὶ τὸ ἀποτέλεσμα, μετὰ τὴν διαλογὴ καὶ τὴν καταμέτρησι τῶν ψηφοδελτίων... ἀπίθανο δι' ὅσους εἶχαν τὴν φαεινὴν ἰδέαν! 'Αλλὰ διδακτικὸ γιὰ κείνους, ποὺ στρατεύουνε τὴν Τέχνη. Τὸ θέατρο εἶναι ἄσχετο μὲ τὴν πολιτική· ἀποφάνθηκαν οἱ θεατές... Καὶ ἔδωκαν μάθημα σὲ... κουφιοκεφαλάκηδες!

★

Τὰ ἐπίσημα ἐγκαίνια τοῦ Πανεπιστημίου ἐπισφραγίσανε τὴν πρόθεσι ὅλων τῶν ἡγητόρων τῆς πολιτικῆς τοῦ τόπου, γιὰ νὰ ἀποκτήσῃ ἡ Πάτρα ἀνώτατο ἐπιστημονικὸ ἐκπαιδευτήριο. Ὅλες οἱ πτέρυγες τῆς Βουλῆς εἶχαν τότε χειροκροτήσει τὴν εἰσήγησι. Πολὺ περισσότερο εἶχαν χαρῆ οἱ γονεῖς τῆς πόλεώς μας καὶ ὁλοκλήρου τῆς Πελοποννήσου, τῶν 'Επτανήσων καὶ τῆς Αἰτωλοακαρνανίας. 'Επὶ τέλους, ἀναφώνησαν, θὰ μποροῦμε νὰ σπουδάσουμε κι' ἐμεῖς τὰ παιδιά μας! Καὶ πράγματι θὰ ἔχουν ὑπὸ τὸν καθημερινὸ ἔλεγχό τους τοὺς ἐφήβους καὶ τὶς δεσποινίδες σπουδάστριές τους· καὶ τὶς δαπάνες μειωμένες, προσιτὲς καὶ σὲ ἰσχνὰ βαλάντια. Πάντα ταῦτα ὅμως ὑπὸ μίαν προϋπόθεσιν: ὅτι, δηλαδή, ὁ ἀλάνθαστος μηχανικὸς ἐγκέφαλος

ΕΙΣ ΤΗΝ ΝΕΑΝ ΥΟΡΚΗΝ

ΓΕΥΜΑ ΠΡΟΣ ΤΙΜΗΝ ΕΛΛΗΝΩΝ ΥΠΟΤΡΟΦΩΝ

Τοῦ συνεργάτου μας κ. Δ. Γ. ΚΑΡΜΟΚΟΛΙΑ

Τὴν Παρασκευήν, 25ην Νοεμβρίου, ἐδόθη εἰς τὸ Πανεπιστήμιον Κολούμπια τὸ ἐτήσιον γεῦμα πρὸς τιμὴν τῶν ἐν 'Αμερικῇ 'Ελλήνων 'Υποτρόφων τοῦ 'Αγγλο-'Αμερικανο-'Ελληνικοῦ 'Ινστιτούτου 'Ανωτάτης 'Εκπαιδεύσεως. 'Από τῆς ἱδρύσεως τοῦ 'Ινστιτούτου, τὸ 1946, ἄνω τῶν 300 ἀριστευσάντων τελειοφοίτων Γυμνασίου ἔτυχον τῆς ἐξαιρετικῆς μορφωτικῆς εὐκαιρίας νὰ τοποθετηθοῦν εἰς ὑψηλοῦ ἐπιπέδου 'Αμερικανικὰ Πανεπιστήμια καὶ νὰ ἀκολουθήσουν τὸν κλάδον τῆς προτιμήσεώς των. 'Η φύσις καὶ ὁ σκοπὸς τοῦ γραφείου εἶναι ἀρκετὰ γνωστοὶ εἰς τὰς Πάτρας τὰς ὁποίας ἐπανειλημμένως ἔχει ἐπισκεφθῆ ὁ 'Εκτελεστικὸς Γραμματεύς του, Δρ. Λούκας.

Εἰς τὸ γεῦμα παρέστησαν: 'Ο ἀντιπρόεδρος τοῦ Κολούμπια καὶ Διευθυντὴς τοῦ 'Ινστιτούτου Δρ. Τσάμπερλαιν, οἱ λοιποὶ Διευθυνταὶ καὶ εὐεργέται τοῦ Γραφείου, ὁ 'Επίσκοπος Σίλας, ὁ Σύλλογος Κυριῶν προσφερουσῶν φιλοξενίαν εἰς τοὺς ἐξ 'Ελλάδος ἀφικνουμένους φοιτητὰς ἕως ὅτου ἀναχωρήσουν διὰ τὰ Πανεπιστήμιά των, πλῆθος ἄλλων προσκεκλημένων καὶ 40 φοιτηταὶ τοῦ Γραφείου. 'Από τὰς Πάτρας, παρέστησαν οἱ κάτωθι 16 φοιτηταί: 'Από τὸ Κολούμπια: Μαριέττα 'Αλούκου, Καλλιρόη Θωμᾶ, Δημήτριος Καρμοκόλιας, 'Ηλίας Κατσούφης, Χριστίνα Παπαγεωργίου, Χρῆστος Σοφῆς, Φιλοποίμην Στεφανίδης καὶ 'Ανδρέας Τυπάλδος. 'Από τὸ Σίτυ Κόλλετζ: Νικόλαος 'Αποστολόπουλος, Σωκράτης Θανασᾶς, Σταῦρος Θεοδώρου καὶ Νικόλαος Λουκᾶτος. 'Επίσης, οἱ Δημήτριος Παπαδημητρίου (Οὐΐλε), 'Ηλίας Φωκᾶς (Μπρὸνξ), Βίβη Θωμᾶ (Κουήνς) καὶ Δημήτριος Τσουμελῆς (Σταίητεν Ἄϊλαντ). 'Απουσίαζον οἱ Μαρία Στεφανίδου καὶ 'Ιωάννης Καρμοκόλιας.

Μετὰ τὸ πέρας τοῦ γεύματος ἐξεφωνήθησαν λόγοι ἐκ μέρους 4 φοιτητῶν, 3 ἐκ τῶν ὁποίων ἀπὸ τὰς Πάτρας. Πρῶτον, ὁ Χρῆστος Σοφῆς ὁ ὁποῖος ἐξέθεσε τὰ στάδια τῆς κοινωνικο-ψυχολογικῆς καὶ ἀκαδημαϊκῆς «προσγειώσεως» τῶν ἀφικνουμένων φοιτητῶν, κατάπιν ἡ Χριστίνα Παπαγεωργίου ἡ ὁποία προσέφερεν ἄνθη καὶ ἠύχηθη «πλήρη ἀνάρρωσιν εἰς τὴν ἐπανεμφανισθεῖσαν, ἀνεκτίμητον ἐργάτιδα τοῦ 'Ινστιτούτου κυρίας Λούκας καὶ τέλος, ὁ Δημήτριος Καρμοκόλιας ὁ ὁποῖος προσεφώνησε τοὺς ἐπισήμους καὶ διηύθυνε τὸ ὅλον πρόγραμμα. 'Απαντῶν ἐκ μέρους τῶν Διευθυντῶν, ὁ Δρ. Τσάμπερλαιν εἶπεν ὅτι ὅλοι των αἰσθάνονται ἐξαιρετικὴν τιμὴν νὰ ἀποτελοῦν μέλη ἑνὸς 'Ινστιτούτου τοιούτων ἐξαιρετικῶν φοιτητῶν.

'Αργότερον, ἐπηκολούθη σὲ πρόγραμμα τραγουδιῶν καὶ χορῶν κατὰ τὸ ὁποῖον οἱ φοιτηταὶ ἐντυπωσίασαν καὶ κατενθουσίασαν τοὺς ἐπισκέπτας μὲ τὴν ἐπιδεξιότητά των εἰς τοὺς ἐθνικοὺς καὶ λαϊκοὺς χορούς. Γενικῶς, ἡ ὅλη συγκέντρωσις ἐχαρακτηρίσθη ὡς λαμπροτέρα καὶ θεαματικωτέρα τῆς περισυνῆς ἡ ὁποία εἶχε λάβει μέρος εἰς τὸ ἴδιο μέρος, τὴν ἰδίαν, περίπου, ἡμερομηνίαν.

Δ. ΚΑΡΜΟΚΟΛΙΑΣ
Νέα 'Υόρκη

ΕΙΣΦΟΡΑΙ ΔΙΑ ΣΕΙΣΜΟΠΛΗΚΤΟΥΣ

Κατ' ἀνακοίνωσιν τοῦ Συνδέσμου Ξηρομεριτῶν Αἰτωλοακαρνανίας 'Αθηνῶν, αἱ χρηματικαὶ εἰσφοραὶ διὰ τοὺς δοκιμασθέντας ἐκ τῶν σεισμῶν πληθυσμοὺς τῆς ἐπαρχίας Ξηρομέρου, δέον νὰ κατατίθενται εἰς τὸ ἐν 'Αθήναις Κεντρικὸν Κατάστημα τῆς 'Εθνικῆς Τραπέζης καὶ ἐπ' ὀνόματι τοῦ Μητροπολίτου Αἰτωλοακαρνανίας κ. Θεοκλήτου. 'Αριθμὸς λογαριασμοῦ 411.830.

ΔΙΕΘΝΕΣ ΚΟΙΝΩΝΙΚΟΝ ΠΡΟΒΛΗΜΑ

ΤΟ ΠΟΣΟΣΤΟΝ ΑΝΕΡΓΙΑΣ ΤΩΝ ΜΕΣΗΛΙΚΩΝ ΑΥΞΑΝΕΙ ΕΙΣ ΟΛΟΚΛΗΡΟΝ ΤΟΝ ΚΟΣΜΟΝ

ΠΡΟΤΙΜΟΥΝ ΤΟΥΣ ΝΕΟΥΣ ΜΕ ΜΙΚΡΟΥΣ ΜΙΣΘΟΥΣ

ΠΑΡΙΣΙ.— 'Ο αὐτοματισμὸς θὰ καταδικάσῃ σὲ ἀνεργία τοὺς ἐργάτες καὶ ὑπαλλήλους; Τὰ ἐργοστάσια καὶ οἱ ἐπιχειρήσεις θὰ εἶναι δυνατὸν νὰ λειτουργήσουν μὲ τὸ 1)20 τοῦ προσωπικοῦ; Τί θὰ γίνουν ἐκεῖνοι ποὺ δὲν θὰ χρειάζωνται;

Εἶναι ἕνα πρόβλημα ποὺ τίθεται διαρκῶς πιὸ ἐπιτακτικὰ στὶς ἀνεπτυγμένες χῶρες. Καὶ ὑπάρχουν δυὸ ἀπόψεις γιὰ τὴν ἀντιμετώπιση τοῦ ζητήματος: ἡ μιὰ εἶναι αἰσιόδοξη καὶ προβλέπει ὅτι ἀνεργία δὲν θὰ ὑπάρξῃ καὶ ὅτι οἱ ἄνθρωποι θὰ ἐργάζωνται λιγώτερο καὶ θὰ ἀπολαμβάνουν περισσότερα.

'Η ἄλλη ἄποψη εἶναι ἀπαισιόδοξη. Δὲν εἶναι δυνατὸν νὰ μὴν ὑπάρξῃ ἀνεργία. Τὸ φαινόμενο παρουσιάστηκε ἀπὸ τώρα, ὅπου, χωρὶς νὰ ἔχῃ ἐφαρμοσθῆ ὁ αὐτοματισμός, ἡ Γαλλία, ἡ 'Αγγλία, καὶ ἡ 'Αμερικὴ ἀντιμετωπίζουν τὸ ζήτημα τῆς ἀνεργίας καὶ τῆς ὑποαπασχολήσεως. 'Η βρετανικὴ κυβέρνησις βρίσκεται σὲ δύσκολη θέσι σχετικὰ μὲ τὸ θέμα αὐτὸ καὶ οἱ ὑπουργοὶ τῶν οἰκονομικῶν ὑπουργείων θὰ ἤθελαν νὰ μὴ γίνεται λόγος γιὰ αὐτοματισμό.

Δὲν εἶναι ὁ συναγωνισμὸς ἀνάμεσα στὶς βιομηχανικὲς χῶρες γιὰ τὴν ἐξασφάλισι ἀγορῶν γιὰ τὴν τοποθέτησι τῶν προϊόντων, ἀλλὰ ἐπίσης καὶ ἡ παρουσία κάθε χρόνο ἑνὸς μεγάλου ποσοστοῦ νέων νὰ βροῦν δουλειὰ καὶ προσφέρονται μάλιστα μὲ μεγαλύτερη ἀμοιβή. Πολλὲς ἐπιχειρήσεις ἐπωφελοῦνται τῆς εὐκαιρίας ἀπὸ τὴν ἀθρόα αὐτὴ προσφορὰ ἐργασίας, ἀπολύουν τοὺς μεσήλικες καὶ προσλαμβάνουν νέους. Ἔτσι δημιουργεῖται ἕνα ἀκόμη ὀξύτατο πρόβλημα γιὰ ἐργαζομένους οἱ ὁποῖοι ἔχουν δημιουργήσει οἰκογενειακὲς ὑποχρεώσεις, διεμόρφωσαν ἕνα ἐπίπεδο ζωῆς, ἀλλὰ μὲ τὴν ἀπόλυσή τους δὲν μποροῦν νὰ τὸ διατηρήσουν.

Οἱ ἄνθρωποι αὐτοὶ ἀντιμετωπίζουν ἕνα προσωπικὸ δράμα. Τὸ περασμένο ἔτος, ὅπως ἀναφέρει μιὰ ἐπιθεώρηση στὴ Γαλλία, ἀπολύθηκαν 9.000 στελέχη ἀπὸ ἐπιχειρήσεις καὶ ὀργανισμούς, τὰ ὁποῖα δυσκολεύονται τώρα νὰ βροῦν ἐργασία. Οἱ ἐργοδότες προτιμοῦν νέους μὲ μεγαλύτερη ἄφεση καὶ δραστηριότητα καὶ μὲ μικρότερες ἀποδοχές.

'Αλλὰ τὸ πρόβλημα εἶναι γενικώτερο καὶ ἀπασχολεῖ τὶς κυβερνήσεις στὴν Εὐρώπη καὶ στὴν 'Αμερική. Πρόκειται περὶ στελεχῶν, μὲ ὅλη τὴ σημασία τῆς λέξεως, ποὺ ἔχουν πεῖρα, ἀντίληψη συγκρότησι καὶ μποροῦν νὰ στηρίξουν κάθε δραστηριότητα.

Τί θὰ ἀπογίνῃ μὲ αὐτὰ τὰ στελέχη; Πρέπει ἡ κυβέρνηση νὰ τὰ «ἐθνικοποιήσῃ» καὶ νὰ τὰ ἀπασχολήσῃ σὲ διάφορες ἐργασίες, κάτω ἀπὸ εἰδικὲς συμβάσεις καὶ συμφωνίες. Στὴν Γαλλία ἔγινε μιὰ ἐκστρατεία γιὰ τὴν ἐπανατοποθέτησι σὲ ἐργασίες τῶν ἀτόμων αὐτῶν ποὺ ἔχουν δοκιμαστῆ στὴ δουλειὰ καὶ ποὺ εἶναι θύματα εἴτε μιᾶς τελειοποιήσεως καὶ ἀνακαλύψεως εἴτε τῆς ἀπληστίας τῶν ἐργοδοτῶν.

'Εκπρόσωπος τῆς κινήσεως γιὰ τὴν ἀποκατάστασι τῶν μεσηλίκων ἀνέπτυξε τὶς ἀκόλουθες ὀπόψεις γιὰ τὸ πρόβλημα αὐτό· «'Αποτελοῦμε μιὰ ξεχωριστὴ κοινωνικὴ κατηγορία προβάτων. 'Εργαζόμαστε περισσότερο ἀπὸ ὅσο μᾶς ζητοῦν. Πέφτουμε ἐπὶ τῶν ἐπάλξεων ἀπὸ ἐμφραγμα, ἐνῶ ἐκεῖνοι ποὺ μᾶς ἀντικαθιστοῦν εἶναι ἀνάλγητοι καὶ δὲν ἔχουν καρδιά. Κι' ὅμως, οἱ ἑταιρίες, οἱ ἐπιχειρήσεις, οἱ ὀργανισμοὶ ὅταν κάνουν προσλήψεις ἀπευθύνονται σὲ νέους ποὺ δὲν ἔχουν συμπληρεῖ τὸ 30ὸ ἔτος τῆς ἡλικίας τους.

Στὴ Μεγάλη Βρετανία, ὁ πρωθυπουργὸς ἀνέλαβε ἐκστρα-

ΣΥΝΕΧΕΙΑ ΕΙΣ ΤΗΝ 4ην ΣΕΛΙΔΑ

Ο ΜΕΓΑΛΟΣ ΝΥΜΦΙΚΟΣ ΟΙΚΟΣ

ΑΝΤΖΟΥΛΑΤΟΣ

Τὴν 11ην Δεκεμβρίου καὶ ὥραν 7ην μ.μ. σᾶς ἐπιφυλάσσει τὴ μεγαλυτέρα ΕΚΠΛΗΞΙ!

Εἰς τὴν αἴθουσα τοῦ Συλλόγου Εἰσαγ. 'Εμπορίου Πατρῶν (Πλ. Γεωργίου Α'), τὰ περίφημα μαννεκὲν τῶν 'Αθηνῶν!

ΜΑΡΓΚΑΡΕΤ - ΑΝΤΖΕΛΑ - ΕΛΙΝΑ

θὰ σᾶς ἐπιδείξουν 24 τελευταῖες δημιουργίες ἐκλεκτῶν νυμφικῶν φορεμάτων τῶν μεγαλυτέρων ΓΑΛΛΙΚΩΝ καὶ ΙΤΑΛΙΚΩΝ ΟΙΚΩΝ ΜΟΔΑΣ.

Τὸ πρόγραμμα τῶν ἐπιδείξεων ἐπιμελεῖται καὶ παρουσιάζει ἡ 'Αθηναϊκὴ διαφημιστικὴ ὀργάνωση «ΗΓΗΤΩΡ»

Σᾶς καλοῦμε εἰς τὴν ΠΡΩΤΗΝ ΜΕΓΑΛΗΝ ΕΠΙΔΕΙΞΙΝ ΝΥΜΦΙΚΩΝ ΜΑΣ!!

Κατὰ προτεραιότητα αἱ προσκλήσεις μας.
Διὰ τὴν πρόσκλησίν σας τηλεφωνήσατε: 51-35 & 70-795

ΕΥΡΩΠΗ
ΝΕΩΤΕΡΙΣΜΟΙ

ΛΑΧΕΙΟΝ ΣΥΝΤΑΚΤΩΝ

Μέχρι τώρα ΕΧΟΥΝ ΑΓΟΡΑΣΘΗ ΔΙΑ ΤΟΥΣ ΤΥΧΕΡΟΥΣ

ΕΚΤΟΣ ΑΠΟ ΤΙΣ 3 ΠΟΛΥΚΑΤΟΙΚΙΕΣ

ΔΙΑΜΕΡΙΣΜΑΤΑ 65 ΚΑΤΑΣΤΗΜΑΤΑ

καὶ αἱ Ἀγοραὶ συνεχίζονται...

ΑΥΤΟΚΙΝΗΤΑ ΚΑΙ ΕΚΑΤΟΜΜΥΡΙΑ ΜΕΤΡΗΤΑ

ΜΕΓΑΛΟΥ ΑΛΕΞΑΝΔΡΟΥ 77
4 ὄροφος Δωμάτια 3

ΚΕΡΚΥΡΑΣ 104 - ΦΙΛΟΤΙΜΟΥ
3 ὄροφος Δωμάτια 3

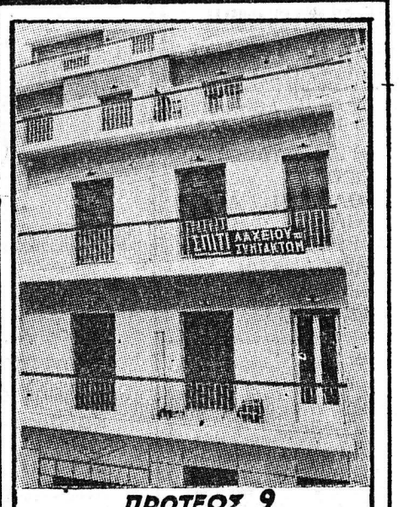

ΠΡΩΤΕΩΣ 9
2 ὄροφος Δωμάτια 3

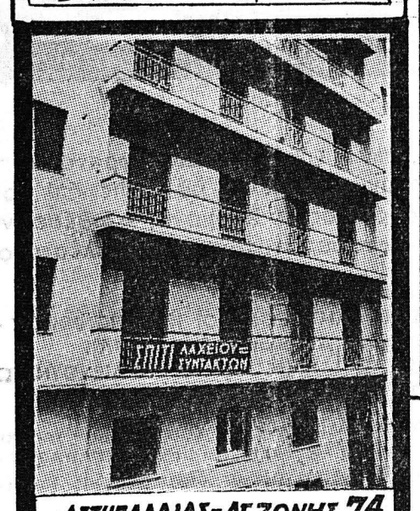

ΑΣΤΥΠΑΛΑΙΑΣ-ΑΓ. ΖΩΝΗΣ 74
1 ὄροφος Δωμάτια 3

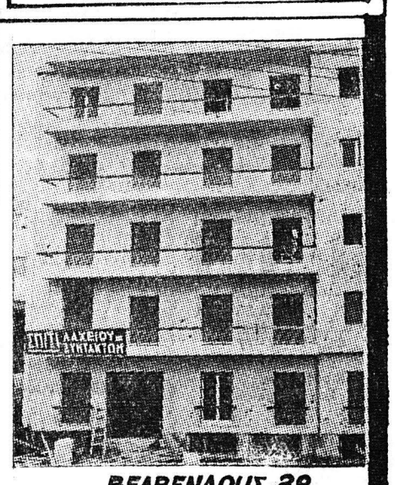

ΒΕΛΒΕΝΔΟΥΣ 38
1 ὄροφος Δωμάτια 3

Καὶ ἐφέτος πλέον 2 ΛΑΧΝΟΙ ΟΜΟΛΟΓΙΕΣ ΤΟΥ ΛΑΧΕΙΟΦΟΡΟΥ ΔΑΝΕΙΟΥ 1966

ΕΥΡΩΠΗ
ΕΤΟΙΜΑ ΕΝΔΥΜΑΤΑ

ΗΧΩ

χειμερινὲς διακοπὲς; διαλέξτε τὴν

ΡΟΥΜΑΝΙΑ

θὰ φθάσετε :

Μὲ ΠΟΥΛΜΑΝ, μὲ ΑΕΡΟΠΛΑΝΟ ἢ μὲ τὸ ΑΥΤΟΚΙΝΗΤΟ σας.

θὰ βρῆτε :

Ἕνα εὐχάριστο κοσμοπολίτικο περιβάλλον στὸ ΒΟΥΚΟΥΡΕΣΤΙ, τὴν μοντέρνα καὶ φιλόξενη πρωτεύουσα καὶ στὴν POIANA-BRASOV, τὸν ἰδεώδη σταθμὸ στὰ Καρπάθια.

Καὶ θὰ χαρῆτε :

Τὸ μεγαλειῶδες πανόραμα τῆς κοιλάδος PRAHOVA, τὴν κοιλάδα τοῦ OLT' καὶ τοὺς κομψοὺς κλιματικοὺς σταθμοὺς SINAIA, PREDEAL, BUSTENI, CALIMANESTI, CACIULATA.

ΣΤΗΝ ΡΟΥΜΑΝΙΑ :

Τουριστικὴ θεώρησις ΔΩΡΕΑΝ ἀπ' εὐθείας στὰ σύνορα.

Τουριστικὸν συνάλλαγμα κατὰ 200% ἀνώτερο τῆς τρεχούσης τιμῆς ($ 1=18 lei).

Μοντέρνοι δρόμοι.

'Εξαιρετικὴ βενζίνη σὲ συμφέρουσα τιμή.

'Εγγραφαὶ καὶ πληροφορίαι εἰς τὰ Ταξειδιωτικά σας γραφεῖα ἢ εἰς:

OFFICE NATIONAL DE TOURISME ROUMAIN
Bucarest 7, Bd. Magheru, Tel. 14.51.60
«Carpatourist». - Telex. 278-279

ΠΕΤΡΑΤΟΣ - ΤΖΙΜΑΣ

ΧΩΜΑΤΟΥΡΓΙΚΑΙ ΕΡΓΑΣΙΑΙ

'Αναλαμβάνομεν ἐκσκαφάς: θεμελίων, χανδάκων ὑδρεύσεως, στραγγιστηρίων, λάκκων οἰκοδομῶν διὰ πεδηλοδοκούς, ὑπονόμων κ. λ. π.

ΔΙΑ ΕΙΔΙΚΩΝ ΜΗΧΑΝΗΜΑΤΩΝ

ΜΑΙΖΩΝΟΣ 204, ΤΗΛ. 70-253, ΠΑΤΡΑΙ