ΠΕΛΟΠΟΝΝΗΣΟΣ

Η ΑΡΧΑΙΟΤΕΡΑ ΕΛΛΗΝΙΚΗ ΕΦΗΜΕΡΙΣ

Ἱδρυτής: ΧΑΡ. ΦΡΑΓΚΟΠΟΥΛΟΣ

Συμφώνως τῷ ἄρθρῳ 6 § 1 τοῦ Α. Ν. 1093)38
Ἰδιοκτησία καὶ Διεύθυνσις Τυπογραφείων:
ΓΙΩΤΑ Κ. ΠΑΠΑΓΓΕΛΟΥΤΣΟΥ, Γεροκωστοπούλου 50

ΣΥΝΔΡΟΜΑΙ: ΕΣΩΤΕΡΙΚΟΥ: Ἐτησία δραχ. 540
ΕΞΩΤΕΡΙΚΟΥ: » δολλ. 45

Κοινωνικά

ΣΥΓΧΑΡΗΤΗΡΙΑ

Τὸν ἀριστεύσαντα κατὰ τὰς πτυχιακὰς ἐξετάσεις τῆς Νομικῆς Σχολῆς τοῦ Πανεπιστημίου Ἀθηνῶν, ἀγαπητόν μου ἀνεψιὸν κ. ΚΩΣΤΑΝ Ν. ΝΕΖΕΡΙΤΗΝ, συγχαίρω θερμῶς, εὐχόμενος καλὴν σταδιοδρομίαν.

Κ. Πανόπουλος

ΕΟΡΤΑΖΟΝΤΕΣ ΚΑΙ ΜΗ

Μεθαύριον, ἑορτὴν τῶν Χριστουγέννων:

Ὁ κ. Χρῆστος Σ. Πατακιᾶς, Ἀντεισαγγελεὺς Ἐφετῶν, δὲν ἑορτάζει.

ΣΠΥΡΟΣ Ν. ΣΤΑΜΑΤΕΛΟΣ διπλωματοῦχος, Πατρέως 3, τηλέφωνον 46-46.

***

ΓΕΩΡΓΙΑ Δ. ΑΘΑΝΑΣΟΥΛΟΠΟΥΛΟΥ, ὀδοντίατρος δέχεται καθ' ἑκάστην τὰς ἀπογευματινὰς ὥρας εἰς τὸ ἰατρεῖον της, Κορίνθου 1 (στάσις Μαράτου), τηλ. 72-067.

***

Ὁ Συμβολαιογράφος Ἀθηνῶν ΑΘΑΝΑΣΙΟΣ ΠΑΝ. ΚΟΚΚΑΛΗΣ ἐγκατέστησε τὸ γραφεῖον του ἐπὶ τῆς ὁδοῦ Ἀριστείδου ἀριθ. 12, Δ' ὄροφος, Γραφεῖον 64, τηλ. 232-193.

***

Ὁ νεοεγκατασταθεὶς εἰς Πάτρας χειρουργὸς ὀδοντίατρος κ. ΓΕΩΡ. Ν. ΜΠΕΛΕΚΟΣ, δέχεται καθ' ἑκάστην ἀπὸ 8 π.μ. ἕως 1 μ.μ. καὶ ἀπὸ 7—9 μ.μ. εἰς τὸ ἐπὶ τῆς ὁδοῦ Κανακάρη 102 ἰατρεῖον του.

***

Ἐπανῆλθεν ὁ νευρολόγος ἰατρὸς κ. ΑΛΕΞΑΝΔΡΟΣ ΧΑΤΖΗ-Ἰ-ΩΑΝΝΟΥ καὶ δέχεται ἀπὸ 8—1 καὶ 5—7 μ.μ.

***

Ὁ ὠτορινολαρυγγολόγος ἰατρὸς κ. ΓΕΩΡΓΙΟΣ ΤΣΑΧΙΩΤΗΣ, μετέφερθη Γούναρη 37 πολυκατοικία κ. Γκολφινοπούλου, 4ος ὄροφος, Ἔναντι ΟΤΕ.

Τηλέφωνα Ἐπείγουσης Ἀνάγκης

ΠΥΡΟΣΒΕΣΤΕΙΟΝ	25—61
»	25—62
Α' ΒΟΗΘΕΙΑΙ	44—44
»	39—55
ΑΜΕΣΟΣ ΔΡΑΣΙΣ	100
ΑΣΤΥΝ. Δ)ΣΙΣ	28—35
ΓΕΝ. ΑΣΦΑΛΕΙΑ	28—80
Γ. ΝΟΣΟΚΟΜΕΙΟΝ	26—98
«ΓΛΑΥΚΟΣ» βλάβαι	25—22

ΘΕΑΜΑΤΑ

ΔΗΜΟΤΙΚΟΝ (Μιούζικ Χώλ Μόσχας). Μουσική, τραγούδια, Ζογκλέρ, χορευταί, ταχυδακτυλουργοί, ἀκροβάται, κωμικοί.

*****

ΑΙΓΛΗ. Σήμερον 4 - 12.30 «Ἐσκοντίτα», κατάλληλον.

ΑΡΜΟΝΙΑ. Σήμερον 4 - 12.15 «Ὁ τάφος τοῦ Ἰνδοῦ», κατάλληλον.

ΑΣΤΥ. Σήμερον 4.15 - 12.15 «Ὁ κουρσάρος τῆς νήσου τῶν θησαυρῶν» καὶ κωμωδία Χονδροῦ - Λιγνοῦ.

ΑΤΤΙΚΟΝ. Σήμερον 4.15 - 12.15 «Ντάμα σπαθί», κατάλληλον.

ΕΛΙΤ. Σήμερον 4.30 - 12.30 «Ὁ κατακτητὴς τῶν θαλασσῶν», κατάλληλον.

ΕΡΜΗΣ. Σήμερον 4 - 12 «Ἡ ὡραία τοῦ Πέραν» καὶ «Ἀουραῖοι τῆς ἐρήμου», κατάλληλα.

ΙΝΤΕΑΛ. Σήμερον 4.15 - 12.15 «Ἡ καταδίωξις», ἀκατάλληλον.

ΠΑΛΛΑΣ. Σήμερον 4.15 - 12.15 «Δυὸ κοθώνια στὴν λεγεῶνα τῶν ξένων», κατάλληλον.

ΠΑΝΘΕΟΝ. Σήμερον 4.15 - 12.15 «Ὁ Βαρκάρης τοῦ Βόλγα».

ΡΕΞ. Σήμερον 3.30 - 12.30 «4 λιοντάρια τῆς ἐρήμου», κατάλληλον.

ΣΙΝΕ ΜΑΡΙ. Σήμερον 4 - 12 «Ἐπιχείρησις ὅρμα χονδρέ», κατάλληλον.

ΙΤΑΛΙΚΑ ἀδιάβροχα ἰδικῆς μας εἰσαγωγῆς Ἀνδρικά, Γυναικεῖα, Παιδικά, Τσαβαλᾶς.

ΡΕΒΕΓΙΟΝ

ΕΦΕΔΡΩΝ ΑΞΙΩΜΑΤΙΚΩΝ

ΣΤΗ ΛΕΣΧΗ ΜΑΣ 24-12-66

ΕΟΡΤΑΣΤΙΚΟΝ ΠΡΟΓΡΑΜΜΑ—ΟΡΧΗΣΤΡΑ ΠΛΗΡΗΣ
ΔΗΛΩΣΑΤΕ ΕΓΚΑΙΡΩΣ ΣΥΜΜΕΤΟΧΗΝ
ΑΡΙΘΜΟΣ ΠΕΡΙΩΡΙΣΜΕΝΟΣ

LIDO

ΧΡΙΣΤΟΥΓΕΝΝΙΑΤΙΚΟ

ΡΕΒΕΓΙΟΝ

ΤΗΛΕΦΩΝΗΣΑΤΕ: 94 - 01
ΓΙΑ ΤΟ ΤΡΑΠΕΖΙ ΣΑΣ

ΓΝΩΣΤΟΠΟΙΗΣΙΣ

Μετ' εὐχαριστήσεως γνωρίζω ὅτι ἀπὸ σήμερον ἐπαναλειτουργεῖ τὸ ἐπὶ τῆς ὁδοῦ Ἀρείας 10 Κρεοπωλεῖον μου.

ΙΩΑΝ. ΠΑΠΑΔΗΜΑΣ

ΙΕΡΑ ΜΗΤΡΟΠΟΛΙΣ ΠΑΤΡΩΝ

★

Η ΘΕΙΑ ΛΕΙΤΟΥΡΓΙΑ ΤΩΝ ΧΡΙΣΤΟΥΓΕΝΝΩΝ

★

Ἀνακοινοῦται ὅτι ἡ θεία Λειτουργία τῶν Χριστουγέννων θὰ τελεσθῇ εἰς ἅπαντας τοὺς Ἱεροὺς Ναοὺς τῆς πόλεως καὶ τῆς ὑπαίθρου συμφώνως πρὸς τὸ ἰσχύον πανάρχαιον ἔθος τῆς Δεσποτικῆς ὡς ἄνω ἑορτῆς, ἐφαρμοζόμενον εἰς ἁπάσας τὰς Ἱερὰς Μητροπόλεις καὶ ἐν τῇ Ἀρχιεπισκοπικῇ Ἀθηνῶν.

Ἔναρξις τοῦ Ὄρθρου 5η π.μ.

Ἔναρξις Θ. Λειτουργίας 7η π.μ.

Λῆξις Θ. Λειτουργία εἰς ἅπαντας τοὺς Ἱ. Ναοὺς 9η π.μ.

Σημείωσις:

Πρὸς διευκόλυνσιν τῶν εὑρισκομένων ὑπὸ εἰδικὰς συνθήκας, θὰ τελεσθῇ νυκτερινὴ Θ. Λειτουργία εἰς τοὺς Ἱ. Ναοὺς Εὐαγγελιστρίας, Παντανάσσης, Ἁγίου Ἀνδρέου καὶ Ἁγίου Διονυσίου, τὸ τέλος τῆς ὁποίας θὰ συμπέσῃ μὲ τὴν 5ην π.μ. ὥστε ἀκολούθως εἰς ἅπαντας τοὺς Ἱ. Ναοὺς νὰ ἀρχίσῃ ὁ Ὄρθρος τῆς πανης. Θ. Λειτουργίας.

Συνιστᾶται ὅπως τὰ παιδία, οἱ γέροντες κλπ., οἵτινες θὰ μετάσχουν τῶν Ἀχράντων Θ. Μυστηρίων, προσέλθουν εἰς τὴν Θ. Λειτουργίαν τοῦ Σαββάτου, παραμονῆς τῶν Χριστουγέννων, ἵνα μὴ ταλαιπωρηθοῦν κατὰ τὴν κυριώνυμον ἡμέραν τῆς ἑορτῆς τῶν Χριστουγέννων.

(Ἐκ τῆς Ἱ. Μητροπόλεως)

ΚΑΤΑΣΤΗΜΑ ἐπὶ τῆς ὁδοῦ Γεροκωστοπούλου 24 πλατείας Γεωργίου, ἐνοικιάζεται. Πληροφορίαι τηλέφωνον 59-10 καὶ εἰς θυρωρὸν πολυκατοικίας.

ΜΕΛΛΟΝΤΕΣ ΓΑΜΟΙ

Γνωστοποιεῖται συμφώνως τῷ ἄρθρῳ 1369 τοῦ Ἀστικοῦ Κώδικος ὅτι:

Ὁ ΠΑΝΑΓΙΩΤΗΣ ΣΤΑΘΟΠΟΥΛΟΣ τοῦ Φιλίππου καὶ τῆς Βασιλικῆς τὸ γένος Ἀστεριώτη γεννηθεὶς εἰς Καλούσι Ἀχαΐας καὶ κατοικῶν εἰς Πάτρας καὶ ἡ ΕΛΕΝΗ ΚΟΥΖΗ τοῦ Ἰωάννου καὶ τῆς Ἀθηνᾶς τὸ γένος Κουζίου γεννηθεῖσα εἰς Καλλιθέαν Ζακύνθου καὶ κατοικοῦσα εἰς Λεύκα Πατρῶν μέλλουν νὰ ἔλθουν εἰς γάμον τελεσθησόμενον εἰς Πάτρας.

*****

Ὁ ΞΕΝΟΦΩΝ ΠΙΣΠΙΡΙΓΓΟΣ τοῦ Ἀνδρέου καὶ τῆς Ἀλεξάνδρας τὸ γένος Παπαντωνίου γεννηθεὶς καὶ κατοικῶν εἰς Πάτρας καὶ ἡ ΑΚΡΙΒΗ ΑΓΓΕΛΟΠΟΥΛΟΥ τοῦ Ἀνδρέου καὶ τῆς Εὐφροσύνης τὸ γένος Νικολακοπούλου γεννηθεῖσα καὶ κατοικοῦσα εἰς Κ. Ἀχαΐαν μέλλουν νὰ ἔλθουν εἰς γάμον τελεσθησόμενον εἰς Κ. Ἀχαΐαν.

Τὸ γνωστὸν κρεοπωλεῖον

ΑΦΟΙ Π. ΝΤΟΜΟΚΑ

Κάμνει γνωστὸν στὴν ἀξιότιμον πελατείαν του ὅτι τὰς παραμονὰς τῶν Ἑορτῶν θὰ πωλήσῃ ὅπως πάντα, ἅπαντα τὰ εἴδη κρεάτων ντόπια, ἐκλεκτά, φθηνὰ καὶ ἀσυναγώνιστα σὲ ποιότητα καὶ νοστιμάδα.

ΜΙΑ ΕΠΙΣΚΕΨΙΣ ΑΡΚΕΙ

ΤΗΛΕΦ. 39—60

ΑΡΜΟΝΙΑ

ΣΗΜΕΡΟΝ 4 — 12.15

Τὸ μεγαλύτερο κινηματογραφικὸ κατόρθωμα τῆς τελευταίας εἰκοσαετίας!

Στὰ μυθικὰ παλάτια τῶν Μαχαραγιάδων.

Στὶς μυστηριώδεις κατακόμβες.

Ἐπελάσεις ποὺ φέρνουν ἴλιγγο

Ο ΤΑΦΟΣ ΤΟΥ ΙΝΔΟΥ

ΕΓΧΡΩΜΟΣ ΚΟΛΟΣΣΟΣ

ΝΤΕΜΠΡΑ ΠΕΝΤΖΕΤ
ΒΑΛΤΕΡ ΡΕ·Υ·Ρ
ΚΑΤΑΛΛΗΛΟΝ

ΤΑ ΧΡΙΣΤΟΥΓΕΝΝΑ

Ο ΘΙΑΣΟΣ ΠΕΤΡΟΥ ΦΥΣΣΟΥΝ

ΣΤΟ «ΠΑΝΘΕΟΝ»

Ὁ ἐξαίρετος πρωταγωνιστὴς τοῦ Θεάτρου καὶ τοῦ Κινηματογράφου Πέτρος Φυσσοῦν, μαζὶ μὲ τὸν θίασό του, ποὺ ἀπέσπασε τὶς κολακευτικώτερες κριτικές, ὅπου καὶ ἂν ἐνεφανίσθη, θὰ βρίσκεται ἀπὸ τὴν Κυριακὴ τῶν Χριστουγέννων στὴν πόλι μας.

Τὸ κλασσικὸ ρεπερτόριό του: «Τὸ πρῶτο χάδι»: τοῦ Τέννεσυ Σύλλιαμς, «Τὸ σταφύλι στὸν ἥλιο»: τῆς Λώραιν, Χάσμπερυ καὶ τὸ ἀριστούργημα τοῦ Λουΐτζι Πιραντέλλο «Ἡ ἡδονὴ τῆς τιμιότητος», καθὼς καὶ ἡ σύνθεσις τοῦ θιάσου του. Ντόρα Γιαννακοπούλου, Κρινιὼ Παπᾶ, Μηνᾶς Χρηστίδης, Ἰάκωβος Ψαρᾶς κ.ἄ. μᾶς βεβαιώνουν, πὼς θὰ χαροῦμε ἐπὶ τέλους καλὸ θέατρο.

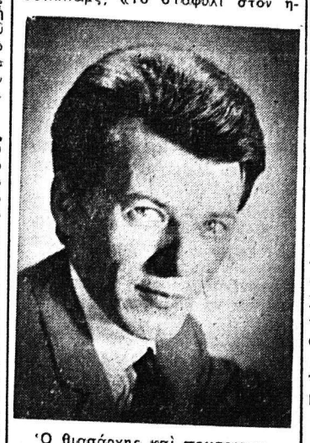

Ὁ θιασάρχης καὶ πρωταγωνιστὴς Πέτρος Φυσσοῦν

Ἡ προπώλησις τῶν εἰσιτηρίων ἤρχισαν. Τηλ. 32-48.

ΕΙΣ ΜΝΗΜΗΝ

—Εἰς μνήμην ΔΙΑΦΟΡΩΝ, κατέθεσαν:

Ὑπὲρ τοῦ Ἀσύλου Ἀνιάτων, κατέθεσαν:

Ὁ κ. καὶ ἡ κ. Γεωργίου Σαλαμάνου δρχ. 300 εἰς μνήμην Σταμ. Δημαρᾶ.

Ὁ κ. Ἀνδρέας Κοσκέρης δρχ. 200 εἰς μνήμην Βησσαρίωνος Κοσκέρη.

Ἡ δνὶς Ἑλένη Γ. Κρητικοῦ δρχ. 200 ὑπὲρ ἀποπερατώσεως τοῦ Ἱ. Ν. Ἀποστόλου Παύλου εἰς μνήμην Γεωργίου Φωτοπούλου.

Ἡ οἰκογ. κ. Ἀνδρέου Κοσκέρη δρχ. 200 εἰς μνήμην Γεωργίου Καρμοκόλια ὑπὲρ τοῦ Ε.Ε.Σ.

Ὁ κ. Ἀνδρέας Κοσκέρης δρχ. 200 ὑπὲρ τοῦ Πτωχοκομείου εἰς μνήμην γονέων καὶ ἀδελφῶν του.

ΟΙΚΟΠΕΔΑ πραγματικῆς ἀξίας εἰς Ὀδρυᾶν, μὲ νερό, φῶς, ἀστικὴν συγκοινωνίαν, πωλοῦνται μὲ ὅσην προκαταβολὴν καὶ ἂν ἔχετε καὶ μὲ πολλὲς μηνιαίες δόσεις. Πληροφορίαι Ρ. Φεραίου 93, τηλ. 23-64.

ΧΑΡΤΟΒΙΟΤΕΧΝΙΑ

Β. ΔΙΟΝΥΣΟΠΟΥΛΟΥ

(Πρώην ΚΑΤΣΑΝΤΩΝΗ)
Ρ. ΦΕΡΑΙΟΥ 81 - ΤΗΛ. 21-98
ΠΑΤΡΑΙ

★

- ΔΕΝΔΡΑ
- ΣΤΟΛΙΔΙΑ
- ΠΑΙΧΝΙΔΙΑ ΔΙΑΦΟΡΑ

★

ΠΩΛΗΣΙΣ ΧΟΝΔΡΙΚΗ : ΛΙΑΝΙΚΗ

ΔΕΝΤΡΑ——
——ΣΤΟΛΙΔΙΑ
ΚΑΡΤ - ΠΟΣΤΑΛ
ΠΑΙΔΙΚΑ——
——ΒΙΒΛΙΑ
ΠΑΙΓΝΙΔΙΑ
ΜΠΙΜΠΕΛΩ

★

"ΤΟΥΛΑΣ - ΜΑΥΡΑΚΟΣ,,

ΕΡΜΟΥ 49

ΚΑΡΤ ΠΟΣΤΑΛ

Γιὰ χρόνια Πολλὰ
ΧΡΙΣΤΟΥΓΕΝΝΑ
ΚΑΙ ΝΕΟΥ ΕΤΟΥΣ

ΧΑΡΤΟΠΩΛΕΙΟΝ

ΧΡ. ΑΝΑΣΤΑΣΑΚΗ

ΚΟΡΙΝΘΟΥ 226

ΒΙΒΛΙΟΧΑΡΤΟΠΩΛΕΙΟΝ

ΜΙΜΗ ΡΑΛΛΗ

ΠΑΛΑΙΟΝ ΚΑΤΑΣΤΗΜΑ
ΚΑΤΣΑΝΤΩΝΗ
Ρ. ΦΕΡΑΙΟΥ 77
ΤΗΛ. 28—95 — ΠΑΤΡΑΙ
(Παραπλεύρως Νέου Ταχυδρομείου)

☆

- ΔΕΝΔΡΑ
- ΣΤΟΛΙΔΙΑ
- ΠΑΙΧΝΙΔΙΑ

ΕΙΜΕΘΑ ΟΙ ΦΘΗΝΟΤΕΡΟΙ

ΔΙΑΚΙΔΕΙΟΣ ΣΧΟΛΗ ΛΑΟΥ

ΟΜΙΛΙΑ

Σήμερον Παρασκευὴν καὶ ὥραν 7.45' μ. μ. θὰ ὁμιλήσῃ ὁ ὁμιλητὴς καὶ συγγραφεὺς κ. Δημ. Παναγόπουλος. Θέμα: «Ἐν ὄψει τῶν ἑορτῶν» (Β' μέρος).

Εἴσοδος ἐλευθέρα.

ΝΟΜΑΡΧΙΑ ΑΧΑΪΑΣ

ΑΝΑΚΟΙΝΩΣΙΣ

Ἀνακοινοῦται, συμφώνως πρὸς τὰς διατάξεις τῆς ὑπ' ἀρ. 71039)53 ἀποφάσεως τοῦ κ. Ὑπουργοῦ τῶν Ἐσωτερικῶν, ἐκδοθείσης εἰς ἐκτέλεσιν τοῦ ὑπ' ἀρ. 2573)53 Β. Δ)τος, ὅτι ὁ Μακρυγένης Ἀθανάσιος τοῦ Εὐσταθίου, κάτοικος Ἀγίων Ἀναργύρων Ἀττικῆς, ἐπαγγέλματος συνταξιοῦχος Ἐθνικῆς Τραπέζης, ἐγγεγραμμένος εἰς τὸ Μητρῶον Ἀρρένων τοῦ Δήμου Καλαβρύτων ὑπ' αὖξ. ἀρ. 19 καὶ ὑπὸ ἔτος γεννήσεως 1902, ὑπέβαλεν ἡμῖν αἴτησιν ἀλλαγῆς τοῦ ἐπωνύμου του ἀπὸ «Μακρυγένης» εἰς «Μακρυγένης - Μπολιαρίτης». Καλεῖται ὅθεν πᾶς ἀντιτιθέμενος εἰς τὴν ζητουμένην ὡς ἄνω ἀλλαγήν, ὅπως ὑποβάλῃ ἡμῖν ἐγγράφως τὰς ἀντιρρήσεις του ἐντὸς 15 ἡμερῶν ἀπὸ τῆς δημοσιεύσεως τῆς παρούσης.

Ἐντολῇ Νομάρχου
Ὁ Διευθυντὴς
ΣΤΑΥΡΟΣ ΜΠΑΛΤΑΣ

ΦΥΣΙΟΛΑΤΡΙΚΟΣ ΣΥΝΔΕΣΜΟΣ ΠΑΤΡΩΝ

Ἐκδρομὴ Χριστουγέννων 25—26 Δεκεμβρίου

ΑΘΗΝΑΙ — ΠΑΡΝΗΘΑ ΣΟΥΝΙΟΝ

Ἀναχώρησις 2.30 μ.μ. τῆς 25ης.

Πληροφορίαι καὶ δηλώσεις εἰς τὰ ἐντευκτήριά μας Κανακάρη 184, τηλ. 43-56 καὶ 22-98.

ΚΗΔΕΙΑ

Τὴν προσφιλῆ μας σύζυγον καὶ θείαν

ΕΥΑΓΓΕΛΙΑΝ ΙΩΑΝ. ΠΟΤΑΜΙΑΝΟΥ

(ΕΤΩΝ 72)

θανοῦσαν χθές, κηδεύομεν σήμερον Παρασκευὴν καὶ ὥραν 4ην μ.μ. ἐκ τοῦ Ἱ. Ν. Παναγίας Ἀλεξιωτίσσης (Β' Νεκροταφεῖον).

Ὁ τεθλιμ. σύζυγος: Ἰωάννης Ποταμιάνος. Οἱ ἀνεψιοί. Οἱ λοιποὶ συγγενεῖς.

δουκ.-ί

ΚΩΣΤΑΣ Ἰ. ΧΑΡΙΤΑΤΟΣ, Ἐργολάβος Κηδειῶν Κορίνθου 248 τηλ. 20-06 & 44-68

ΚΗΔΕΙΑ

Τὸν λατρευτόν μας υἱόν, ἀδελφόν, ἀνεψιόν, ἐξάδελφον καὶ θεῖον

ΑΝΔΡΕΑΝ ΑΝΑΣΤ. ΒΟΥΔΟΥΡΗΝ

ΙΔΙΩΤΙΚΟΝ ΥΠΑΛΛΗΛΟΝ, (ΕΤΩΝ 27)

θανόντα ἐν Ἀθήναις χθές, κηδεύομεν σήμερον Παρασκευὴν καὶ ὥραν 10.30 π.μ. ἐκ τοῦ Ἱεροῦ Ναοῦ Ἁγίου Δημητρίου.

Ἡ τεθλιμ. μήτηρ: Ἄννα. Οἱ ἀδελφοί: Γεώργιος καὶ Ἀμαλία, Κωνσταντῖνος καὶ Ἐλπίδα, Βασίλειος καὶ Σοφία Βουδούρη, Μιχαὴλ Βουδούρης (ἐν Ἀμερικῇ), Θεοδώρα Ἀναστ. Βουδούρη, Ἑλένη καὶ Γεώργιος Δαλαβάγκας, Ἐλπίδα καὶ Κωνσταντῖνος Μήτσουρας, Ἀντωνία καὶ Δημήτριος Μπιρμπίλης (ἐν Ἀμερικῇ). Οἱ ἀνεψιοί. Οἱ θεῖοι. Οἱ ἐξάδελφοι.

ΚΩΣΤΑΣ Ἰ. ΧΑΡΙΤΑΤΟΣ, Ἐργολ. Κηδειῶν Κορίνθου 248, τηλ. 20—06 & 44—68

ΚΗΔΕΙΑ

Τὴν λατρευτήν μας σύζυγον, μητέρα, ἀδελφὴν καὶ ἐξαδέλφην

ΒΑΣΙΛΙΚΗΝ ΓΕΩΡΓ. ΚΟΛΩΚΑ

(ΕΤΩΝ 40)

θανοῦσαν χθές, κηδεύομεν σήμερον Παρασκευὴν καὶ ὥραν 3ην μ.μ. ἐκ τοῦ Ἱεροῦ Ναοῦ Παναγίας Ἀλεξιωτίσσης (Β' Νεκροταφεῖον).

Ὁ τεθλιμ. σύζυγος: Γεώργιος Κολώκας (ταχυδρομικός). Ὁ υἱός της: Σπῦρος. Οἱ ἀδελφοί: Γεώργιος καὶ Ἀργυρούλα Παπαλεωνιδοπούλου, Εἰρήνη καὶ Χρῆστος Πούλιας, Χρῆστος, Ἰωάννης καὶ Τασία Κολώκα. Οἱ ἐξάδελφοι: Παπαλεωνιδόπουλοι. Οἱ λοιποὶ συγγενεῖς.

ΚΩΣΤΑΣ Ἰ. ΧΑΡΙΤΑΤΟΣ, Ἐργολάβος Κηδειῶν Κορίνθου 248, τηλ. 20—06 & 44—68

ΚΗΔΕΙΑ

Τὸν προσφιλῆ μας σύζυγον, πατέρα, πάππον καὶ θεῖον

ΔΙΟΝΥΣΙΟΝ ΙΩΑΝ. ΤΣΑΓΚΑΡΟΥΣΙΑΝΟΝ

(ΣΥΝΤΑΞΙΟΥΧΟΝ ΛΙΜΕΝΕΡΓΑΤΗΝ)

θανόντα ἐν Ἀθήναις, κηδεύομεν σήμερον Παρασκευὴν καὶ ὥραν 5 μ.μ. ἐκ τοῦ Ἱεροῦ Ναοῦ τῶν Ἀγγέλων (Α' Νεκροταφεῖον).

Ἡ σύζυγος: Μαρία. Τὰ τέκνα: Χαράλαμπος καὶ Ἀλεξάνδρα, Νικόλαος καὶ Γεωργία, Ἰωάννης καὶ Παρασκευὴ Τσαγκαρουσιάνου, Φωτεινὴ καὶ Παναγιώτης Ξένος, Μαγδαληνὴ καὶ Τέτος Κρότσης. Οἱ ἔγγονοι. Οἱ ἀνεψιοί.

Γραφ. Κηδειῶν ΓΕΡΑΣ. ΜΑΡΑΤΟΥ, Πάτραι: Ζαΐμη — Κανακάρη 40, τηλ. 43—67 καὶ Λεωφ. Γούναρη 33β (ἔναντι Δικαστηρίων) — Τηλ. 72—416 — Ναύπακτος τηλ. 2—36.

ΜΝΗΜΟΣΥΝΟΝ

Τελοῦντες αὔριον Σάββατον περὶ ὥραν 8ην π.μ. ἐν τῷ Ἱερῷ Ναῷ Παναγίας Ἀλεξιωτίσσης, 40θήμερον μνημόσυνον ὑπὲρ ἀναπαύσεως τῆς ψυχῆς τοῦ πολυαγαπημένου μας συζύγου, πατρὸς καὶ πάππου

ΕΥΣΤΑΘΙΟΥ ΑΘ. ΚΑΡΑΧΡΗΣΤΟΥ

παρακαλοῦμεν τοὺς τιμῶντας τὴν μνήμην του ὅπως προσέλθουν καὶ ἑνώσουν μεθ' ἡμῶν τὰς πρὸς τὸν Ὕψιστον δεήσεις των.

Ἡ σύζυγος. Τὰ τέκνα. Ὁ ἔγγονος.

Συλλυπητήρια ἐν τῷ Ἱ. Ναῷ

ΑΝΤΩΝΙΟΣ ΧΑΡΙΤΑΤΟΣ Γραφ. Κηδειῶν Κορίνθου — Βότση — Τηλ. 27—60.

ΚΗΔΕΙΑ

Τὸν λατρευτόν μας σύζυγον, πατέρα, υἱόν, ἀδελφὸν καὶ θεῖον

ΓΕΩΡΓΙΟΝ Φ. ΦΩΤΟΠΟΥΛΟΝ

θανόντα ἐν Ἀθήναις, κηδεύομεν σήμερον Παρασκευὴν καὶ ὥραν 10.30 π.μ. ἐκ τοῦ Ἱεροῦ Ναοῦ τοῦ Α' Νεκροταφείου Ἀθηνῶν.

Ἡ σύζυγος: Φωτεινή. Τὰ τέκνα: Χρῆστος, Ἀντώνιος. Ἡ μήτηρ: Παναγιώτα. Οἱ ἀδελφοί: Ἠλίας καὶ Κούλα Φωτοπούλου, Χρυσάνθη καὶ Κωνσταντῖνος Μιχαλόπουλος, Ἀγγελικὴ καὶ Κωνσταντῖνος Θεοδωρόπουλος, Δημήτριος καὶ Ἀναστασία Δελῆ, Βαρβάρα Δελῆ, Ἀγγελικὴ καὶ Κωνσταντῖνος Σταυρόπουλος, Κατίνα καὶ Ἀντώνιος Μαρίνος, Γιώτα καὶ Ἀθανάσιος Μπάμπος.

ΧΡΙΣΤΟΥΓΕΝΝΙΑΤΙΚΗ ΝΥΧΤΑ

ΤΗΣ ΠΕΡΙΗΓΗΤΙΚΗΣ ΛΕΣΧΗΣ

Ἡ Ἑλληνικὴ Περιηγητικὴ Λέσχη ἐφέτος θὰ γιορτάσῃ τὴ ΧΡΙΣΤΟΥΓΕΝΝΙΑΤΙΚΗ ΝΥΧΤΑ στὸ κέντρον «ΠΑΛΗΑ ΠΑΤΡΑ» (Κ. Μαραλέτου), θαυμάσια διακοσμημένο ἀπὸ τὸν καλλιτέχνην κ. Κ. Μάγκρελ.

Δηλώσεις συμμετοχῆς εἰς τὰ γραφεῖα τῆς Λέσχης ὁδὸς Κορίνθου 255 (τηλ. 38-82). Τὰς ἐργασίμους ὥρας τηλ. 38-39.

ΖΑΧΑΡΟΠΛΑΣΤΕΙΟΝ

ΚΑΡΑΒΙΤΗ

Μόνον ὁ ΚΑΡΑΒΙΤΗΣ θὰ ἀπαλλάξῃ κάθε νοικοκυρὰ ἀπὸ κόπους διὰ τὰς ἑορτάς.

★ ΜΕ ΚΟΥΡΑΜΠΙΕΔΕΣ ΘΑΥΜΑ
★ ΤΣΟΥΡΕΚΙ ΠΟΛΙΤΙΚΟ
★ ΒΑΣΙΛΟΠΙΤΑ ΒΙΕΝΝΗΣ ΓΛΥΚΙΣΜΑ
★ ΜΕΛΟΜΑΚΑΡΟΝΑ ΑΦΘΑΣΤΑ
★ ΩΡΑΙΟΤΑΤΕΣ ΔΙΠΛΕΣ
★ ΣΟΚΟΛΑΤΙΝΙΑ ΣΟΥΣΑΡ ΕΛΒΕΤΙΑΣ

Σᾶς περιμένομεν νὰ διαπιστώσετε τὸν θρίαμβον τῆς ἐπιτυχίας μας.

ΣΤΟΛΙΔΙΑ ΔΕΔΡΩΝΝ

ΕΚΛΕΚΤΑ

"ΤΟΥΛΑΣ - ΜΑΥΡΑΚΟΣ,, ΕΡΜΟΥ 45

10.000 ΔΙΣΚΟΙ

S.O.S. Πελάγωσα στοὺς δίσκους, τὸ στίγμα μου Ἐλπίδα

ΕΡΜΟΥ 22

ΓΝΩΣΤΟΠΟΙΗΣΙΣ

Κάμνομεν γνωστὸν εἰς τοὺς ἐνδιαφερομένους ὅτι οἰκοπεδοποιήθη καὶ τὸ ὑπόλοιπον τμῆμα τοῦ δενδροπεριβόλου εἰς θέσιν «ΕΓΓΛΕΖΙΚΑ» ΠΑΡΑΛΙΑ ΜΙΝΤΙΛΟΓΛΙΟΥ ἐκ 40 στρεμμάτων τοῦ κ. ΧΑΡ. ΧΑΡΑΛΑΜΠΟΠΟΥΛΟΥ, ἀφοῦ ἐξηντλήθησαν τὰ πρῶτα 20 στρέμματα.

Εἶναι ἀπαραίτητον εἰς τοὺς ἐνδιαφερομένους νὰ ἐπισκεφθοῦν τὴν θέσιν τῶν οἰκοπέδων, διὰ νὰ θαυμάσουν αὐτήν. Δρόμοι πλατεῖς 8 μέτρων, χαλικοστρωμένοι, νερὸ ἀρτεσιανό, προερχόμενον ἐξ Ἰτεῶν, ἠλεκτρικόν, διάφορα ὁπωροφόρα δένδρα ἐντὸς τῶν οἰκοπέδων, συγκοινωνία τακτικωτάτη, πλησίον τῆς θαλάσσης, καταστήματα τροφίμων, ἀναψυχῆς, ΕΚΚΛΗΣΙΑ καὶ Σχολεῖον (πολιτισμένη θέσις).

Τιμαὶ λογικαί, εὐκολίαι πληρωμῆς. Πληροφορίαι πλατεῖα Γεωργίου Α', ἀριθ. 9α, τηλ. 23-60

Υ.Γ.: Προσέξατε, ἡ καλὴ θέσις κάνει τὰ καλὰ οἰκόπεδα.

ΚΛΙΝΙΚΗ

ΟΡΘΟΠΕΔΙΚΗ - ΧΕΙΡΟΥΡΓΙΚΗ-ΤΡΑΥΜΑΤΙΟΛΟΓΙΚΗ

ΠΛΗΡΩΣ ΕΞΩΠΛΙΣΜΕΝΗ

ΜΙΧΑΗΛ Γ. ΦΕΙΔΙΑ

Ἐπὶ πενταετίαν ἐσωτερικοῦ ἰατροῦ Ἀσκληπιείου Βούλας, ἐπὶ μακρὸν Ἐπιμελητοῦ τοῦ Νοσοκομείου CROYDON GENERAL τοῦ Λονδίνου καὶ τοῦ ROYAL HOSPITAL τοῦ Πανεπιστημίου τοῦ SHEFFIELD.

Ρ. ΦΕΡΑΙΟΥ 36 — ΑΡΑΤΟΥ, Πλατεῖα Ὄλγας — ΤΗΛΕΦ. 24—37

ΝΕΑ ΚΛΙΝΙΚΗ

ΟΥΡΟΛΟΓΙΚΗ - ΧΕΙΡΟΥΡΓΙΚΗ

"ΑΓΙΑ ΣΟΦΙΑ,,

Παθήσεις Προστάτου, Νεφρῶν, Γεννητικῶν Ὀργάνων, ἐξωπλισμένη μὲ τὰ πλέον σύγχρονα μέσα καὶ ἐπιστημονικὲς ἐγκαταστάσεις.

ΔΡ ΑΘΑ